

第 36 回

特別区の統計

平成28年版

公益財団法人

特別区協議会

区の木・花・鳥（平成28年4月1日現在）

千代田区

まつ・さくら・はくちょう

中央区

やなぎ・つつじ（さつきを含む）

港区

アジサイ
ハナミズキ・バラ

新宿区

けやき・つつじ

文京区

いちょう・つつじ

台東区

さくら・あさがお

墨田区

さくら・つつじ

江東区

クロマツ・サザンカ

品川区

シイノキ
サツキ・ユリカモメ
カエデ

目黒区

しい・はぎ・しじゅうから

大田区

クスノキ・ウメ・ウグイス

世田谷区

ケヤキ・サギソウ・オナガ





千葉県

渋谷区

ケヤキ・ハナショウブ・——

中野区

しい・つつじ・——

杉並区

スギ

アケボノスギ・——・——

サザンカ

豊島区

そめいよしの・つつじ・——

北区

さくら・つつじ・——

荒川区

サクラ・ツツジ・——

板橋区

ケヤキ・ニリンソウ・ハクセキレイ

練馬区

コブシ・ツツジ・——

足立区

さくら・チューリップ・——

葛飾区

しだれやなぎ・はなしょうぶ・——

江戸川区

クスノキ・ツツジ (サツキを含む) ・——

第 36 回

特別区の統計

平成28年版

公益財団法人

特別区協議会

ま え が き

第36回「特別区の統計」（平成28年版）をここに刊行いたします。

本書は、各特別区の平成27年度中における行財政等の各分野にわたる資料を総合的に収録し、その現況を明らかにしようとするものです。各特別区の行財政運営にたずさわる皆様方の基礎的資料として、ご利用いただければ幸いです。

編集にあたっては、可能な限り最新の資料を収録するよう努めました。今後とも各位のご指導を仰ぎ、一層の充実を図ってまいりたいと存じますので、どうぞよろしくご指導下さいますようお願い申し上げます。

最後に、本書の刊行にあたって貴重な資料の提供に格段のご協力をいただいた関係各位の皆様に心から御礼申し上げます。

平成29年 3 月

公益財団法人 特別区協議会

凡 例

- 1 資料の出典・出所については、各表の左下に記載しています。
「各区資料」とは、特別区協議会が各区へ照会した結果を記載したものです。
- 2 調査期日については、各表の右上に記載しています。
- 3 統計表中に使用した記号は、次のとおりです。
「-」 皆無または当該数字のないもの
「…」 資料のないものまたは不明
「0」 表章単位に満たないもの
「×」 数字の公表をさし控えたもの
「△」 マイナスを表す
- 4 数字の単位未満は四捨五入を原則としました。したがって、合計と内訳の計の数字が一致しない場合もあります。
- 5 必要に応じて各表の下に脚注を記載し、表の見方・ことばの定義等を説明しています。

総目次

I 土地と人口	7
II 産 業	36
III 住 居	64
IV 道路・公園	74
V 保 健 衛 生	86
VI 区 民	120
VII 福 祉	130
VIII 環 境	158
IX 教 育 ・ 文 化	174
X 交 通 ・ 災 害	212
XI 選 挙 ・ 議 会	222
XII 執 行 機 関	240
XIII 財 政	254
生活指標についての大都市比較	299

統計表目次

区役所の所在地及び電話番号……………	6	16. 卸売業・小売業の事業所数、従業者数 及び年間商品販売額等……………	56
I 土地と人口		17. 中小企業融資状況……………	60
1. 特別区の面積と人口……………	7	18. 商工相談取扱件数……………	62
2. 地域・地目別土地面積……………	8	III 住 居	
3. 用途地域の種類及び面積……………	10	19. 平成25年 住宅・土地統計調査の結果……………	64
4. 用途地域以外の地域地区の種類及び 面積……………	12	20. 着工住宅数……………	66
5. 地価公示の状況……………	14	21. 建築物構造別申請件数……………	70
(1) 対前年変動率……………	14	22. 公共賃貸住宅数……………	72
(2) 住宅地の平均価格等……………	15	IV 道路・公園	
6. 人口の推移（国勢調査による）……………	16	23. 区内公道……………	74
7. 住民基本台帳による人口……………	17	24. 特別区道……………	76
(1) 世帯及び人口……………	17	25. その他の道路……………	78
(2) 年齢（5歳階級）別人口……………	18	26. 交通安全施設……………	79
(3) 人口の移動状況……………	22	27. 橋りょう……………	80
8. 平成22年国勢調査による就業者数……………	24	28. 河川及び公有土地水面（区管理分）……………	81
9. 人口動態……………	26	29. 都市公園及び児童遊園等……………	82
10. 主要死因別死亡者数……………	28	30. 公衆便所等の設置状況……………	84
11. 国籍別外国人住民基本台帳登録者数……………	32	31. 街路灯等の設置状況……………	85
12. 平成22年国勢調査による昼夜間人口……………	34	V 保 健 衛 生	
II 産 業		32. 予防接種実施状況……………	86
13. 産業大分類別事業所数及び 従業者数……………	36	33. 健康診断実施状況……………	104
14. 平成26年工業統計調査……………	40	34. 健康診査実施状況……………	106
15. 産業別事業所数、従業者数及び 製造品出荷額等……………	44	35. 医療施設数及び病床数……………	107

36. 医療関係従事者数	108
37. 環境衛生関係営業施設数及び 監視指導件数	110
38. 食品衛生関係施設数	114

Ⅵ 区 民

39. 戸籍謄本・抄本等の発行状況	120
40. 区民相談受付件数	122
41. 区民施設	124

Ⅶ 福 祉

42. 福祉事務所及び民生委員（児童委員）	130
43. 福祉事務所における各種相談状況	131
44. 生活保護の状況	132
(1) 扶助別生活保護の状況	132
(2) 扶助別生活保護費	134
45. 心身障害者（児）福祉	136
(1) 身体障害者手帳所持者数	136
(2) 知的障害者（児）「愛の手帳」 所持者数	138
46. 児童福祉	140
(1) 児童手当及び児童育成手当 認定状況	140
(2) 保育所の状況	141
(3) 学童クラブの状況	142
47. 母子生活支援施設の状況	144
48. シルバー人材センター及び 老人クラブの状況	145
49. その他の社会福祉施設の設置状況	146
50. 国民年金の状況	152
51. 国民健康保険の状況	154
52. 介護保険の状況	156

Ⅷ 環 境

53. ごみの収集及び処分状況	158
54. し尿の収集及び処分状況	159
55. リサイクル資源回収量	160
56. 公害関係苦情受付件数	162
57. 一般環境大気測定局測定結果	164
58. 自動車排出ガス測定局測定結果	166
59. 「公害健康被害の補償等に関する 法律」等による認定状況	168
60. 「公害健康被害の補償等に関する 法律」による補償給付状況	172

Ⅸ 教 育 ・ 文 化

61. 学 校	174
(1) 小学校（公立）	174
(2) 小学校（私立）	175
(3) 中学校（公立）	176
(4) 中学校（私立）	177
(5) 高等学校（公立）	178
(6) 高等学校（私立）	179
(7) 幼稚園（公立）	180
(8) 幼稚園（私立）	181
(9) 専修学校（国・公・私立）	182
(10) 各種学校（私立）	183
(11) 区立特別支援学校及び養護学園 （健康学園）	184
62. 校外施設	186
63. 教育センター・教育相談室	188
64. 理由別長期欠席者数	190
(1) 小学校	190
(2) 中学校	192
65. 特別支援学級等の状況	194

(1) 小学校	194
(2) 中学校	198
66. 社会教育施設	201
67. 図書館	206
68. 社会体育施設	208

X 交通・災害

69. 車種別自動車保有台数	212
70. 消防団の状況	214
71. 消防水利	216
72. 火災発生状況	218
73. 交通事故発生件数及び死傷者数	220

XI 選挙・議会

74. 選挙人名簿登録者数	222
75. 区議会議員数及び党派別議員数	223
76. 区議会定例会等の開会状況 (平成27年中)	224
77. 区議会における各委員会の委員数及び 開会回数	226
78. 請願・陳情取扱件数	230
79. 地方選挙投票結果	232
(1) 東京都知事選挙	232
(2) 区長選挙	234
(3) 区議会議員選挙	236

XII 執行機関

80. 職員	240
(1) 職種別職員数	240
(2) 職層別職員数	243
(3) 職員数(条例定数)の推移	246
81. 行政機関及び附属機関	247

(1) 行政委員会及び委員数	247
(2) 附属機関及び委員数	248

XIII 財政

82. 平成28年度予算状況	254
(1) 当初予算	254
(2) 普通会計当初歳入内訳	256
(3) 普通会計当初目的別歳出内訳	260
83. 平成27年度決算状況	264
(1) 総括	264
(2) 普通会計収支状況	266
(3) 普通会計歳入内訳	268
(4) 特別区税収入状況	274
(5) 財政力指数、実質収支比率 等の状況	278
(6) 普通会計性質別歳出内訳	279
(7) 普通会計目的別歳出内訳	282
(8) 積立金の状況	286
(9) 特別区債の状況	288
84. 平成28年度 都区財政調整区別算定結果 (当初)	290
85. 都区財政調整区別算定結果(再調整後) の推移	292
86. 区有財産	296

—生活指標についての大都市比較—

1. 世帯及び人口・面積	300
2. 地目別有租地面積	300
3. 事業所数、従業者数及び年間販売額等	302
4. 事業所数	304
5. 消費者物価地域差指数(総合)	304
6. 国籍別外国人住民数	304

7. 住宅数、世帯数、世帯人員、1住宅当たり 延べ面積	305
8. 公営・都市再生機構賃貸住宅数	306
9. 道路の舗装状況	306
10. 乗用自動車保有状況	307
11. 交通事故発生件数（人身事故のみ）	307
12. 大気汚染	307
13. 公園	308
14. 図書館	308
15. 医療施設従事者数	309
16. 病院数、病床数	309
17. 保健所運営状況	310
18. 生活保護法による被保護人員等	310
19. 国民健康保険給付状況等	311
20. 保育所在所児童状況	311
21. ごみの処分状況	312
22. し尿の処分状況	312
23. 幼稚園の状況	313
24. 小学校の状況	313
25. 中学校の状況	314
26. 高等学校の状況	314
27. 犯罪数	315
28. 少年犯罪検挙数	315
29. 火災件数	315
30. 市（23特別区）職員数	315
31. 平成26年度財政状況	316

東京23区に関する統計資料等の利用案内	318
------------------------------	-----

区役所の所在地及び電話番号

区名	所在地	代表番号	郵便番号
千代田	千代田区九段南 1 - 2 - 1	3264 - 2111	102 - 8688
中央	中央区築地 1 - 1 - 1	3543 - 0211	104 - 8404
港	港区芝公園 1 - 5 - 25	3578 - 2111	105 - 8511
新宿	新宿区歌舞伎町 1 - 4 - 1	3209 - 1111	160 - 8484
文京	文京区春日 1 - 16 - 21	3812 - 7111	112 - 8555
台東	台東区東上野 4 - 5 - 6	5246 - 1111	110 - 8615
墨田	墨田区吾妻橋 1 - 23 - 20	5608 - 1111	130 - 8640
江東	江東区東陽 4 - 11 - 28	3647 - 9111	135 - 8383
品川	品川区広町 2 - 1 - 36	3777 - 1111	140 - 8715
目黒	目黒区上目黒 2 - 19 - 15	3715 - 1111	153 - 8573
大田	大田区蒲田 5 - 13 - 14	5744 - 1111	144 - 8621
世田谷	世田谷区世田谷 4 - 21 - 27	5432 - 1111	154 - 8504
渋谷	渋谷区宇田川町 1 - 1	3463 - 1211	150 - 8010
中野	中野区中野 4 - 8 - 1	3389 - 1111	164 - 8501
杉並	杉並区阿佐谷南 1 - 15 - 1	3312 - 2111	166 - 8570
豊島	豊島区南池袋 2 - 45 - 1	3981 - 1111	171 - 8422
北	北区王子本町 1 - 15 - 22	3908 - 1111	114 - 8508
荒川	荒川区荒川 2 - 2 - 3	3802 - 3111	116 - 8501
板橋	板橋区板橋 2 - 66 - 1	3964 - 1111	173 - 8501
練馬	練馬区豊玉北 6 - 12 - 1	3993 - 1111	176 - 8501
足立	足立区中央本町 1 - 17 - 1	3880 - 5111	120 - 8510
葛飾	葛飾区立石 5 - 13 - 1	3695 - 1111	124 - 8555
江戸川	江戸川区中央 1 - 4 - 1	3652 - 1151	132 - 8501
公益財団法人 特別区協議会	千代田区飯田橋 3 - 5 - 1	5210 - 9682	102 - 0072

I 土地と人口

1. 特別区の面積と人口

区分 区名	面積 (km ²)		人口		
	平成28年 10月1日	平成27年 10月1日	住民基本台帳人口		国勢調査人口
			平成28年 1月1日	平成27年 1月1日	平成27年 10月1日
総数	626.79	626.70	9,205,712	9,102,598	9,272,740
千代田	11.66	11.66	58,576	56,873	58,406
中央区	10.21	10.21	142,995	138,088	141,183
港区	20.37	20.37	243,977	240,585	243,283
新宿区	18.22	18.22	334,193	327,712	333,560
文京区	11.29	11.29	210,312	207,413	219,724
台東区	10.11	10.11	191,749	189,795	198,073
墨田区	13.77	13.77	261,723	258,423	256,274
江東区	40.16	40.16	501,501	493,952	498,109
品川区	22.84	22.84	378,123	372,077	386,855
目黒区	14.67	14.67	271,469	269,689	277,622
大田区	60.75	60.66	712,057	707,455	717,082
世田谷区	58.05	58.05	883,289	874,332	903,346
渋谷区	15.11	15.11	219,898	217,008	224,533
中野区	15.59	15.59	321,734	316,625	328,215
杉並区	34.06	34.06	553,288	547,165	563,997
豊島区	13.01	13.01	280,639	275,507	291,167
北区	20.61	20.61	341,252	338,084	341,076
荒川区	10.16	10.16	211,271	209,087	212,264
板橋区	32.22	32.22	550,758	544,172	561,916
練馬区	48.08	48.08	719,109	714,656	721,722
足立区	53.25	53.25	678,623	674,111	670,122
葛飾区	34.80	34.80	452,789	449,527	442,913
江戸川区	49.90	49.90	686,387	680,262	681,298
境界未定地域	7.90	7.90	-	-	-

資料：国土交通省国土地理院『全国都道府県市区町村別面積調』

総務省統計局『平成27年国勢調査報告』

東京都総務局統計部『住民基本台帳による東京都の世帯と人口（町丁別・年齢別）平成28年1月』

- 注：1. 千代田区、中央区及び港区は境界の一部が未定のため、参考値として掲載した。
2. 葛飾区及び埼玉県三郷市は境界の一部が未定のため、葛飾区については参考値として掲載した。
3. 江戸川区、千葉県市川市及び浦安市は境界の一部が未定のため、江戸川区については参考値として掲載した。
4. 東京湾内の一部の埋立地及び荒川河口部は所属未定のため、その面積（7.90km²）は隣接する各区の面積には含まないが、面積の総計には含まれる。
5. 住民基本台帳人口は、外国人を含んだ数値である。

土地と人口

2. 地域・地目別土地面積

区分 区名	総数	宅地						
		計	商業地区		工業地区			
			構成比	構成比	構成比	構成比		
総数	33,279.38	31,553.23	100.0	2,006.14	6.4	1,645.60	5.2	
千代田	405.83	364.83	100.0	317.02	86.9	-	-	
中央	394.56	393.81	100.0	248.60	63.1	11.99	3.0	
港	995.69	925.02	100.0	294.13	31.8	21.39	2.3	
新宿	1,019.46	988.94	100.0	113.26	11.5	14.67	1.5	
文京	595.66	588.36	100.0	81.14	13.8	19.45	3.3	
台東	480.49	453.61	100.0	249.91	55.1	-	-	
墨田	709.71	685.34	100.0	45.73	6.7	118.91	17.4	
江東	1,553.89	1,486.16	100.0	67.50	4.5	418.45	28.2	
品川	1,365.65	1,153.69	100.0	79.56	6.9	145.42	12.6	
目黒	927.55	910.86	100.0	33.14	3.6	-	-	
大田	2,580.19	2,503.13	100.0	32.15	1.3	240.91	9.6	
世田谷	3,687.69	3,479.14	100.0	18.69	0.5	-	-	
渋谷	846.72	808.85	100.0	124.34	15.4	-	-	
中野	1,036.65	1,006.14	100.0	14.86	1.5	-	-	
杉並	2,242.48	2,161.43	100.0	18.22	0.8	-	-	
豊島	821.63	783.56	100.0	94.45	12.1	-	-	
北	1,048.46	957.27	100.0	21.33	2.2	66.07	6.9	
荒川	591.06	541.46	100.0	15.05	2.8	72.27	13.3	
板橋	1,848.13	1,802.13	100.0	15.77	0.9	131.90	7.3	
練馬	3,116.66	2,838.82	100.0	6.61	0.2	-	-	
足立	2,859.48	2,732.43	100.0	35.86	1.3	210.47	7.7	
葛飾	1,742.71	1,655.71	100.0	45.02	2.7	55.11	3.3	
江戸川	2,409.00	2,332.51	100.0	33.80	1.4	118.59	5.1	

資料：東京都主税局資産税部資料による。

注：1. この表は、固定資産税の対象評価面積である。

2. 「宅地」の「その他」とは、生産緑地内宅地をいう。

3. 「雑種地」とは、宅地・田・畑・山林・原野・池沼以外の土地で、野球場・テニスコート・ゴルフ場・運動場・高圧鉄塔敷地・軌道用地等をいう。

土地と人口

(単位：ha、%) (平成28年1月1日現在)

住宅地区	構成比	その他		田	畑	山林	原野	池沼	雑種地	免税点	
		構成比	構成比								
27,900.54	88.4	0.95	0.0	0.42	525.74	15.98	—	5.52	1,164.46	14.03	総
47.82	13.1	—	—	—	—	—	—	—	40.99	0.01	千
133.23	33.8	—	—	—	—	—	—	—	0.73	0.02	中
609.49	65.9	—	—	—	—	—	—	0.06	70.56	0.05	港
861.01	87.1	—	—	—	—	—	—	—	30.28	0.24	新
487.78	82.9	—	—	—	—	—	—	—	7.04	0.26	文
203.70	44.9	—	—	—	—	—	—	—	26.74	0.14	台
520.70	76.0	—	—	—	—	—	—	—	24.09	0.28	墨
1,000.22	67.3	—	—	—	—	—	—	4.27	63.11	0.35	江
928.70	80.5	—	—	—	—	—	—	—	211.58	0.38	品
877.72	96.4	—	—	—	2.61	0.55	—	—	13.36	0.17	目
2,230.06	89.1	0.01	0.0	—	3.41	1.03	—	0.15	71.48	0.98	大
3,460.42	99.5	0.03	0.0	—	104.36	5.84	—	—	96.77	1.58	世
684.52	84.6	—	—	—	—	—	—	—	37.74	0.12	洪
991.28	98.5	—	—	—	4.01	0.15	—	—	25.78	0.57	中
2,143.17	99.2	0.04	0.0	—	38.81	1.62	—	0.16	39.50	0.96	杉
689.11	87.9	—	—	—	—	—	—	—	37.65	0.42	豊
869.87	90.9	—	—	—	0.30	0.70	—	—	89.63	0.57	北
454.14	83.9	—	—	—	—	—	—	—	49.29	0.31	荒
1,654.45	91.8	0.02	0.0	—	17.65	2.58	—	—	25.03	0.74	板
2,831.77	99.8	0.44	0.0	—	215.50	3.49	—	—	56.67	2.19	練
2,486.02	91.0	0.08	0.0	0.38	55.38	0.02	—	—	69.40	1.88	足
1,555.53	93.9	0.04	0.0	—	35.50	—	—	0.04	50.50	0.96	葛
2,179.84	93.5	0.28	0.0	0.04	48.20	—	—	0.84	26.56	0.84	江

4. 「免税点未満」とは、土地に対して課する固定資産税の課税標準額となるべき額30万円に満たないものである。

土地と人口

3. 用途地域の種類及び面積

区分 区名	総数	用途地域								
		合計	住居系							
			小計	第一種低層住居 専用地域	第二種低層住居 専用地域	第一種中高層住居 専用地域	第二種中高層住居 専用地域	第一種住居地域	第二種住居地域	
総数	61,758.5	58,193.4	34,426.8	11,337.3	575.2	10,351.4	1,067.2	9,455.1	1,168.8	
千代田	1,164.0	1,164.0	453.0	-	-	-	-	367.4	85.6	
中央	1,011.5	851.6	129.1	-	-	-	-	60.1	69.0	
港	2,033.9	1,993.9	925.0	0.1	-	450.0	101.1	164.2	209.6	
新宿	1,823.0	1,823.0	1,113.1	121.2	-	417.1	81.6	391.3	101.9	
文京	1,131.0	1,131.0	693.4	121.8	-	334.8	7.8	180.2	48.8	
台東	1,008.0	975.3	200.8	-	-	114.1	3.8	79.8	3.1	
墨田	1,375.0	1,241.3	78.8	-	-	-	-	78.8	-	
江東	3,997.9	3,660.7	703.4	-	-	134.1	-	505.1	52.4	
品川	2,272.0	2,243.2	913.4	126.7	-	208.6	3.4	559.7	15.0	
目黒	1,470.0	1,470.0	1,192.3	591.8	-	309.4	62.7	181.0	47.4	
大田	6,066.0	5,529.0	1,987.8	714.1	3.5	374.5	18.6	773.4	18.4	
世田谷	5,808.4	5,680.6	5,181.3	2,876.9	87.0	1,356.2	138.5	547.1	108.1	
渋谷	1,511.2	1,511.2	1,044.5	174.3	62.2	65.0	369.1	238.8	118.4	
中野	1,559.0	1,559.0	1,215.1	634.6	-	509.9	3.9	66.7	-	
杉並	3,402.0	3,402.0	2,918.5	2,182.2	14.9	414.9	95.9	78.1	61.6	
豊島	1,301.0	1,301.0	802.5	116.4	-	477.2	0.2	202.7	6.0	
北	2,059.0	1,822.1	992.4	-	21.6	503.6	3.4	427.4	36.4	
荒川	1,020.0	970.1	112.3	-	-	-	30.0	81.3	1.0	
板橋	3,217.0	3,038.8	1,860.3	192.4	-	1,016.0	3.1	541.8	60.8	
練馬	4,816.0	4,816.0	4,281.1	2,801.5	-	823.6	-	512.0	60.4	
足立	5,320.0	4,810.0	2,917.4	401.9	-	1,148.6	87.6	1,173.8	15.7	
葛飾	3,484.0	3,025.0	1,783.4	210.6	386.0	413.8	-	723.8	49.2	
江戸川	4,908.6	4,174.6	2,927.9	70.8	-	1,280.0	56.5	1,520.6	-	

資料：各区資料による。

注：本表における面積総数は、国土地理院公表の面積と異なる場合がある。

土地と人口

(単位：ha) (平成28年4月1日現在)

準住居地	指 定 面 積							用途地域 無指定 面積	
	商 業 系			工 業 系					
	小 計	近隣商業 地 域	商業地域	小 計	準工業 地 域	工業地域	工業専用 地 域		
471.8	10,659.6	4,219.7	6,439.9	13,107.0	10,863.4	1,225.1	1,018.5	3,565.1	総
-	711.0	-	711.0	-	-	-	-	-	千
-	655.5	-	655.5	67.0	67.0	-	-	159.9	中
-	708.6	83.7	624.9	360.3	360.3	-	-	40.0	港
-	593.2	93.6	499.6	116.7	116.7	-	-	-	新
-	361.6	124.3	237.3	76.0	76.0	-	-	-	文
-	766.2	95.5	670.7	8.3	8.3	-	-	32.7	台
-	515.1	193.7	321.4	647.4	595.0	52.4	-	133.7	墨
11.8	365.6	79.7	285.9	2,591.7	1,855.1	181.0	555.6	337.2	江
-	400.3	140.5	259.8	929.5	869.6	59.9	-	28.8	品
-	197.1	100.5	96.6	80.6	80.6	-	-	-	目
85.3	576.7	375.5	201.2	2,964.5	2,425.3	178.2	361.0	537.0	大
67.5	440.6	349.2	91.4	58.7	58.7	-	-	127.8	世
16.7	432.8	108.8	324.0	33.9	33.9	-	-	-	洪
-	316.7	247.1	69.6	27.2	27.2	-	-	-	中
70.9	430.6	297.3	133.3	52.9	52.9	-	-	-	杉
-	445.4	151.6	293.8	53.1	53.1	-	-	-	豊
-	410.3	241.7	168.6	419.4	320.0	99.4	-	236.9	北
-	214.1	76.7	137.4	643.7	594.6	49.1	-	49.9	荒
46.2	425.0	247.0	178.0	753.5	587.8	77.8	87.9	178.2	板
83.6	389.2	296.8	92.4	145.7	142.3	3.4	-	-	練
89.8	606.2	506.3	99.9	1,286.4	1,104.5	167.9	14.0	510.0	足
-	252.3	116.8	135.5	989.3	750.6	238.7	-	459.0	葛
-	445.5	293.4	152.1	801.2	683.9	117.3	-	734.0	江

土地と人口

4. 用途地域以外の地域地区の種類及び面積

区分 区名	特別工業 地区	中高層階 住居専用 地区	文教地区	高層住居 誘導地区	高度地区			高度利用 地区	防火地域
					合計（注1）	最高限度 高度地区	最低限度 高度地区		
総数	2,797.8	630.3	1,953.0	28.2	47,207.3 (819.9)	44,894.4	2,176.6	525.1	13,317.4
千代田	-	16.9	259.2	-	-	-	-	10.6	855.2
中央区	54.6	82.4	-	-	-	-	-	134.4	826.6
港区	23.4	68.7	127.3	9.3	959.7	823.4	-	26.4	1,203.0
新宿	54.8	298.8	228.1	-	1,547.3	1,547.3	-	35.3	854.1
文京	60.0	24.5	380.5	-	1,184.6 (77.6)	1,106.6	78.0	7.7	371.9
台東	2.0	71.3	124.9	-	257.6	222.1	35.5	0.7	764.0
墨田	259.8	15.0	-	-	1,157.8	924.8	233.0	51.4	841.8
江東	348.4	-	-	18.9	1,610.5	1,531.2	79.3	48.0	1,014.9
品川	107.5	-	39.0	-	1,257.7	1,185.1	72.6	16.9	497.9
目黒	11.5	-	133.3	-	1,481.3 (20.3)	1,461.0	20.3	6.4	136.0
大田	418.7	-	49.7	-	3,380.9 (144.5)	3,190.7	190.2	2.3	453.8
世田谷	14.2	-	20.4	-	5,603.1 (20.0)	5,560.5	42.6	5.9	338.5
渋谷	19.4	-	438.2	-	1,334.8 (11.2)	1,315.0	19.8	4.6	460.1
中野	8.6	-	-	-	1,547.1 (95.3)	1,445.5	101.6	9.0	391.0
杉並	20.8	-	-	-	3,448.9 (99.5)	3,332.6	116.3	1.2	408.1
豊島	9.0	-	152.4	-	999.8 (62.1)	924.2	75.6	1.8	557.7
北	75.4	-	-	-	1,508.1 (55.7)	1,409.4	98.7	9.3	306.4
荒川	188.5	52.7	-	-	718.5	576.3	142.2	58.4	326.5
板橋	210.2	-	-	-	3,192.9 (159.0)	3,033.9	159.0	4.9	351.8
練馬	135.9	-	-	-	4,779.0 (58.7)	4,720.3	58.7	5.7	595.8
足立	319.9	-	-	-	4,753.8	4,388.0	365.8	5.4	911.1
葛飾	252.0	-	-	-	2,879.8 (11.2)	2,712.4	167.4	3.9	306.2
江戸川	203.2	-	-	-	3,604.1 (4.8)	3,484.1	120.0	74.9	545.0

資料：各区資料による。

- 注：1. 高度地区合計欄の面積について、最高限度高度地区と最低限度高度地区が重複する場合は、重複した面積を（ ）に記した。
2. 千代田区では、この他に「特例容積率適用地区」（112.9ha）及び「都市再生特別地区」（37.5ha）を特別用途地区として定めている。
3. 港区では、この他に「都市再生特別地区」（12.5ha）を地域地区として定めている。
4. 墨田区では、この他に「特定防災街区整備地区」（0.2ha）を地域地区として定めている。
5. 品川区では、この他に「都市再生特別地区」（7.8ha）及び「特定防災街区整備地区」（0.8ha）を特別用途地区として定めている。

土地と人口

(単位：ha) (平成28年4月1日現在)

準防火地域	特別業務地区	特定街区	景観地区	風致地区	駐車場整備地区	流通業務地区	特別緑地保全地区	生産緑地地区	臨港地区	
44,208.2	30.6	102.2	29.0	2,911.7	2,677.2	190.1	86.2	429.6	873.4	総
308.8	-	17.8	-	42.2	661.3	-	-	-	-	千
25.0	-	9.7	-	-	562.0	-	-	-	24.9	中
790.9	-	17.5	-	352.7	205.0	-	-	-	69.8	港
968.9	-	22.2	-	57.5	347.4	-	-	-	-	新
759.1	-	-	-	18.1	14.1	-	-	-	-	文
211.3	-	1.0	-	102.0	460.0	-	6.5	-	-	台
399.5	-	2.7	-	-	-	-	-	-	-	墨
2,645.8	-	-	-	-	-	-	-	-	606.5	江
1,745.3	-	6.6	-	-	-	-	-	-	-	品
1,334.0	-	-	-	-	-	-	-	2.6	-	目
5,075.2	20.0	-	-	193.9	54.8	73.7	2.1	2.3	172.2	大
5,079.1	-	2.8	-	1,015.1	-	-	2.9	91.2	-	世
1,051.1	-	8.1	-	170.1	169.0	-	69.9	-	-	洪
1,168.0	-	-	-	-	28.0	-	-	2.4	-	中
2,908.9	-	-	-	180.5	-	-	2.9	34.7	-	杉
743.3	-	6.0	-	-	88.0	-	-	-	-	豊
1,515.7	-	-	-	-	-	-	-	0.3	-	北
643.6	-	-	-	-	-	-	-	-	-	荒
2,687.0	-	-	-	-	-	31.4	0.5	10.8	-	板
4,144.5	-	-	-	456.3	-	-	0.3	187.1	-	練
3,838.0	-	-	-	-	87.6	33.3	0.4	33.2	-	足
2,553.1	-	4.2	-	323.3	-	-	-	26.9	-	葛
3,612.1	10.6	3.6	29.0	-	-	51.7	0.7	38.1	-	江

6. 世田谷区では、この他に「特定防災街区整備地区」(42.7ha)及び「緑化地域」(5,680.6ha)を特別用途地区として定めている。

7. 渋谷区では、この他に「都市再生特別地区」(10.3ha)を特別用途地区として定めている。

8. 杉並区では、この他に「低層階商業業務誘導地区」(12.1ha)を特別用途地区として定めている。

9. 板橋区では、「高度地区の合計」に「その他の高度地区」の値を含む。

10. 次の区では、「高度地区の合計」に「その他の高度地区」の値を含まない(江東区、豊島区、葛飾区)。

土地と人口

5. 地価公示の状況

(1) 対前年変動率

(単位：変動率 %) (各年1月1日現在)

区分 区名	住宅地				商業地			
	平成28年		平成27年		平成28年		平成27年	
	変動率	地点数	変動率	地点数	変動率	地点数	変動率	地点数
区部	2.8	641	1.9	640	4.8	587	3.4	589
千代田	9.4	6	6.3	6	7.4	40	5.7	40
中央区	9.7	8	6.4	8	9.6	43	7.2	43
港	6.3	19	6.0	20	7.6	47	5.6	46
新宿	3.4	21	3.2	21	5.3	43	4.0	43
文京	3.5	19	2.5	18	5.3	26	3.9	26
台東	2.7	6	2.1	6	3.8	33	2.2	34
墨田	2.1	8	1.5	7	2.6	13	2.0	13
江東	2.6	23	2.3	21	2.6	16	2.4	16
品川	4.3	22	4.3	22	4.8	25	4.3	25
目黒	6.9	22	2.9	22	6.5	12	2.7	12
大田	2.9	40	1.8	42	3.4	27	1.9	27
世田谷	2.7	76	1.5	77	3.3	32	1.9	32
渋谷	3.4	20	2.6	19	7.6	31	4.6	32
中野	2.1	19	1.6	19	3.4	21	1.9	23
杉並	2.7	44	2.0	47	4.4	22	2.8	22
豊島	3.5	18	2.5	18	4.9	30	3.5	30
北	2.4	20	1.2	22	2.6	22	1.4	22
荒川	2.5	12	1.3	12	3.0	9	1.6	9
板橋	2.0	34	1.1	34	2.3	17	1.3	16
練馬	1.5	67	1.2	63	2.1	17	0.9	17
足立	1.1	52	0.5	51	1.5	27	1.2	27
葛飾	0.9	33	0.6	33	1.6	18	1.3	18
江戸川	1.7	52	1.1	52	2.2	16	1.4	16

資料：国土交通省『平成28年地価公示』

注：対前年変動率とは、継続する標準地（地積が変更になったものを除く。）ごとの価格の対前年変動率の合計を当該標準地数で除したものをいう。

土地と人口

(2) 住宅地の平均価格等

(単位：金額 円/㎡) (各年1月1日現在)

区分 区名	平成28年				平成27年	
	標準地数	平均価格	上位の価格	下位の価格	標準地数	平均価格
区部平均	873	524,100	3,480,000	168,000	653	518,600
千代田	7	2,358,600	3,480,000	1,280,000	6	2,113,300
中央	9	1,108,700	1,730,000	610,000	8	1,013,900
港	27	1,508,900	3,350,000	863,000	20	1,475,400
新宿	29	661,100	957,000	480,000	21	640,000
文京	24	788,800	1,410,000	561,000	19	775,400
台東	6	740,000	1,380,000	460,000	6	718,300
墨田	11	368,300	473,000	284,000	8	372,000
江東	27	400,900	556,000	302,000	23	392,200
品川	30	661,000	1,100,000	476,000	22	654,300
目黒	31	811,000	1,780,000	549,000	22	797,900
大田	56	478,000	1,100,000	326,000	42	472,200
世田谷	107	544,100	816,000	257,000	78	534,900
渋谷	26	1,054,000	1,750,000	603,000	20	1,046,600
中野	27	497,500	749,000	347,000	20	497,100
杉並	63	467,600	608,000	374,000	47	460,200
豊島	23	499,200	690,000	404,000	18	484,700
北	30	406,600	1,020,000	308,000	22	414,900
荒川	16	385,800	715,000	319,000	12	382,800
板橋	47	364,500	506,000	285,000	35	359,300
練馬	93	351,800	500,000	219,000	67	348,100
足立	69	264,300	649,000	168,000	52	269,600
葛飾	45	286,900	401,000	180,000	33	286,800
江戸川	70	311,900	406,000	242,000	52	308,700

資料：国土交通省『平成28年地価公示』

注：平均価格とは、標準地ごとの1㎡当たりの価格の合計を当該標準地数で除したものをいう。

土地と人口

6. 人口の推移（国勢調査による）

区 分 区 名	平成 2 年	平成 7 年	平成12年	平成17年	平成22年	平成27年	増減数 (B) - (A)
	10月 1 日	10月 1 日	10月 1 日	10月 1 日	10月 1 日 (A)	10月 1 日 (B)	
総 数	8,163,573	7,967,614	8,134,688	8,489,653	8,945,695	9,272,740	327,045
千 代 田	39,472	34,780	36,035	41,778	47,115	58,406	11,291
中 央	68,041	63,923	72,526	98,399	122,762	141,183	18,421
港	158,499	144,885	159,398	185,861	205,131	243,283	38,152
新 宿	296,790	279,048	286,726	305,716	326,309	333,560	7,251
文 京	181,269	172,474	176,017	189,632	206,626	219,724	13,098
台 東	162,969	153,918	156,325	165,186	175,928	198,073	22,145
墨 田	222,944	215,681	215,979	231,173	247,606	256,274	8,668
江 東	385,159	365,604	376,840	420,845	460,819	498,109	37,290
品 川	344,611	325,377	324,608	346,357	365,302	386,855	21,553
目 黒	251,222	243,100	250,140	264,064	268,330	277,622	9,292
大 田	647,914	636,276	650,331	665,674	693,373	717,082	23,709
世 田 谷	789,051	781,104	814,901	841,165	877,138	903,346	26,208
渋 谷	205,625	188,472	196,682	203,334	204,492	224,533	20,041
中 野	319,687	306,581	309,526	310,627	314,750	328,215	13,465
杉 並	529,485	515,803	522,103	528,587	549,569	563,997	14,428
豊 島	261,870	246,252	249,017	250,585	284,678	291,167	6,489
北	354,647	334,127	326,764	330,412	335,544	341,076	5,532
荒 川	184,809	176,886	180,468	191,207	203,296	212,264	8,968
板 橋	518,943	511,415	513,575	523,083	535,824	561,916	26,092
練 馬	618,663	635,746	658,132	692,339	716,124	721,722	5,598
足 立	631,163	622,270	617,123	624,807	683,426	670,122	△ 13,304
葛 飾	424,801	424,478	421,519	424,878	442,586	442,913	327
江 戸 川	565,939	589,414	619,953	653,944	678,967	681,298	2,331

資料：総務省統計局「国勢調査報告」

7. 住民基本台帳による人口

(1) 世帯及び人口

(平成28年1月1日現在)

区分 区名	世帯数	人 口			1世帯 当たり 人員	女100人 に対する 男の割合	人口総数 に対する 割合
		総 数	男	女			
総 数	4,915,330	9,205,712	4,535,834	4,669,878	1.87	97.1	100.0
千代田	32,871	58,576	29,255	29,321	1.78	99.8	0.6
中 央	82,057	142,995	68,167	74,828	1.74	91.1	1.6
港	138,942	243,977	114,992	128,985	1.76	89.2	2.7
新 宿	209,872	334,193	167,763	166,430	1.59	100.8	3.6
文 京	114,459	210,312	100,127	110,185	1.84	90.9	2.3
台 東	111,848	191,749	98,410	93,339	1.71	105.4	2.1
墨 田	141,769	261,723	130,435	131,288	1.85	99.4	2.8
江 東	254,002	501,501	248,540	252,961	1.97	98.3	5.4
品 川	209,048	378,123	185,552	192,571	1.81	96.4	4.1
目 黒	151,257	271,469	128,182	143,287	1.79	89.5	2.9
大 田	374,463	712,057	355,676	356,381	1.90	99.8	7.7
世 田 谷	461,518	883,289	420,186	463,103	1.91	90.7	9.6
渋 谷	132,932	219,898	105,551	114,347	1.65	92.3	2.4
中 野	194,834	321,734	162,336	159,398	1.65	101.8	3.5
杉 並	309,147	553,288	265,751	287,537	1.79	92.4	6.0
豊 島	171,610	280,639	141,768	138,871	1.64	102.1	3.0
北	186,442	341,252	169,613	171,639	1.83	98.8	3.7
荒 川	110,853	211,271	105,415	105,856	1.91	99.6	2.3
板 橋	292,068	550,758	272,267	278,491	1.89	97.8	6.0
練 馬	355,564	719,109	352,000	367,109	2.02	95.9	7.8
足 立	329,506	678,623	340,322	338,301	2.06	100.6	7.4
葛 飾	221,587	452,789	226,721	226,068	2.04	100.3	4.9
江 戸 川	328,681	686,387	346,805	339,582	2.09	102.1	7.5

資料：東京都『住民基本台帳による東京都の世帯と人口（町丁別・年齢別）平成28年1月』

注：人口は、外国人を含んだ数値である。

土地と人口

(2) 年齢（5歳階級）別人口（その1）

区分 区名	総数		年少人口（0～14歳）					
	総数	構成比	合計		0～4	5～9	10～14	
			合計	構成比				
総数	9,205,712	100.0	1,040,844	11.3	379,073	340,969	320,802	
千代田	58,576	100.0	7,246	12.4	2,753	2,394	2,099	
中央区	142,995	100.0	17,635	12.3	7,924	5,674	4,037	
港区	243,977	100.0	30,816	12.6	13,224	10,043	7,549	
新宿区	334,193	100.0	28,722	8.6	11,220	9,178	8,324	
文京区	210,312	100.0	24,635	11.7	9,235	8,275	7,125	
台東区	191,749	100.0	17,653	9.2	6,742	5,639	5,272	
墨田区	261,723	100.0	27,742	10.6	10,360	8,895	8,487	
江東区	501,501	100.0	64,183	12.8	24,139	21,458	18,586	
品川区	378,123	100.0	42,154	11.1	16,679	13,665	11,810	
目黒区	271,469	100.0	28,761	10.6	11,003	9,338	8,420	
大田区	712,057	100.0	79,514	11.2	28,012	26,108	25,394	
世田谷区	883,289	100.0	103,764	11.7	37,191	34,479	32,094	
渋谷区	219,898	100.0	21,543	9.8	8,856	6,889	5,798	
中野区	321,734	100.0	28,028	8.7	11,185	8,725	8,118	
杉並区	553,288	100.0	56,440	10.2	20,847	18,312	17,281	
豊島区	280,639	100.0	24,294	8.7	9,414	7,715	7,165	
北区	341,252	100.0	34,391	10.1	13,006	11,025	10,360	
荒川区	211,271	100.0	24,328	11.5	8,949	8,004	7,375	
板橋区	550,758	100.0	61,158	11.1	21,939	19,862	19,357	
練馬区	719,109	100.0	88,365	12.3	29,469	29,186	29,710	
足立区	678,623	100.0	82,678	12.2	27,773	27,522	27,383	
葛飾区	452,789	100.0	53,923	11.9	18,383	17,855	17,685	
江戸川区	686,387	100.0	92,871	13.5	30,770	30,728	31,373	

資料：東京都総務局統計部『住民基本台帳による東京都の世帯と人口（町丁別・年齢別）平成28年1月』

注：人口は、外国人を含んだ数値である。

土地と人口

(平成28年1月1日現在)

		生産年齢人口(15~64歳)						
合計	構成比	15~19	20~24	25~29	30~34	35~39	40~44	
		6,177,060	67.1	342,932	498,242	671,433	746,652	
40,617	69.3	2,052	2,816	4,616	5,447	5,575	5,714	千
102,227	71.5	3,513	5,210	10,413	14,491	15,894	16,342	中
170,720	70.0	6,748	9,570	16,825	22,745	25,119	25,904	港
238,886	71.5	10,715	25,212	33,051	31,718	29,535	29,380	新
143,596	68.3	7,245	12,308	16,249	17,947	18,483	19,045	文
128,577	67.1	5,809	9,160	13,900	16,067	16,715	17,609	台
174,266	66.6	9,014	12,337	19,918	22,567	21,897	23,161	墨
330,367	65.9	17,587	21,276	30,683	40,014	43,410	49,171	江
256,065	67.7	11,598	16,929	28,945	34,634	34,578	35,714	品
188,464	69.4	8,969	13,191	20,933	25,930	26,177	25,264	目
471,497	66.2	27,220	39,531	52,702	53,917	54,463	61,749	大
601,988	68.2	33,600	47,783	60,710	70,979	77,729	80,830	世
156,254	71.1	6,017	10,122	17,765	22,377	22,911	21,436	洪
226,897	70.5	9,979	20,244	30,965	31,975	28,959	27,818	中
380,034	68.7	18,728	31,985	45,976	49,139	47,748	47,748	杉
199,183	71.0	8,985	20,449	28,038	26,345	24,756	23,771	豊
219,673	64.4	11,559	18,075	25,879	27,480	26,624	27,904	北
137,542	65.1	7,786	11,413	15,115	16,040	17,104	18,310	荒
364,020	66.1	21,557	31,789	40,449	42,635	43,437	46,525	板
475,702	66.2	32,101	41,418	48,165	52,594	54,563	60,919	練
430,035	63.4	29,510	34,767	39,646	44,097	48,809	58,753	足
288,427	63.7	19,243	23,171	26,899	29,509	32,498	38,410	葛
452,023	65.9	33,397	39,486	43,591	48,005	51,446	62,219	江

土地と人口

(2) 年齢（5歳階級）別人口（その2）

区分 区名	生産年齢人口（15～64歳）				老年人口		
	45～49	50～54	55～59	60～64	合計	構成比	65～69
総数	737,104	623,417	491,026	474,128	1,987,808	21.6	573,047
千代田	4,822	4,018	3,010	2,547	10,713	18.3	3,011
中央区	13,414	10,395	6,760	5,795	23,133	16.2	6,875
港区	22,339	17,847	12,923	10,700	42,441	17.4	12,825
新宿区	25,184	21,305	17,064	15,722	66,585	19.9	19,294
文京区	16,533	14,504	11,134	10,148	42,081	20.0	12,037
台東区	15,544	12,752	10,456	10,565	45,519	23.7	13,281
墨田区	20,121	16,798	13,863	14,590	59,715	22.8	17,257
江東区	42,139	32,674	26,151	27,262	106,951	21.3	33,449
品川区	30,384	24,568	19,475	19,240	79,904	21.1	23,777
目黒区	22,252	18,999	14,258	12,491	54,244	20.0	15,243
大田区	56,420	47,691	38,824	38,980	161,046	22.6	47,741
世田谷区	74,150	64,256	49,422	42,529	177,537	20.1	50,198
渋谷区	18,498	15,283	11,642	10,203	42,101	19.1	12,131
中野区	24,085	20,710	16,443	15,719	66,809	20.8	18,652
杉並区	43,277	37,846	30,020	27,567	116,814	21.1	32,592
豊島区	20,818	17,773	14,391	13,857	57,162	20.4	16,744
北区	24,095	20,926	17,840	19,291	87,188	25.5	24,244
荒川区	15,492	13,499	11,089	11,694	49,401	23.4	14,392
板橋区	41,095	35,925	29,814	30,794	125,580	22.8	37,390
練馬区	58,292	51,139	40,116	36,395	155,042	21.6	42,221
足立区	54,547	45,803	36,363	37,740	165,910	24.4	46,700
葛飾区	35,409	31,644	25,650	25,994	110,439	24.4	31,090
江戸川区	58,194	47,062	34,318	34,305	141,493	20.6	41,903

資料：東京都総務局統計部『住民基本台帳による東京都の世帯と人口（町丁別・年齢別）平成28年1月』

注：人口は、外国人を含んだ数値である。

土地と人口

(平成28年1月1日現在)

(65 歳 以 上)							年 齢 不詳者	
70～74	75～79	80～84	85～89	90～94	95～99	100歳以上		
454,820	380,416	302,849	175,587	76,725	20,764	3,600	—	総
2,371	1,922	1,590	1,092	518	174	35	—	千
5,279	4,267	3,499	2,037	876	245	55	—	中
9,389	7,586	6,228	3,846	1,925	538	104	—	港
14,791	12,360	10,046	6,163	2,987	828	116	—	新
9,028	7,547	6,508	4,286	1,994	579	102	—	文
10,331	8,747	6,862	3,933	1,791	487	87	—	台
13,929	11,823	8,912	4,966	2,171	584	73	—	墨
25,873	20,813	15,135	7,636	3,131	801	113	—	江
18,130	14,733	11,929	7,110	3,235	830	160	—	品
11,994	9,855	8,347	5,366	2,532	757	150	—	目
37,601	30,112	23,406	13,939	6,260	1,713	274	—	大
38,742	32,319	27,645	17,827	8,177	2,213	416	—	世
8,989	7,700	6,491	4,151	1,968	566	105	—	渋
14,603	12,164	10,623	6,637	3,145	842	143	—	中
25,325	20,875	18,420	12,064	5,539	1,675	324	—	杉
12,723	10,416	8,515	5,390	2,590	668	116	—	豊
19,848	16,836	13,683	8,028	3,483	911	155	—	北
11,211	9,571	7,570	4,264	1,800	501	92	—	荒
28,910	23,746	18,810	10,877	4,467	1,186	194	—	板
34,385	30,601	25,284	14,737	5,976	1,573	265	—	練
40,734	35,040	25,249	12,132	4,632	1,212	211	—	足
25,595	22,268	17,453	9,296	3,691	895	151	—	葛
35,039	29,115	20,644	9,810	3,837	986	159	—	江

土地と人口

(3) 人口の移動状況

区 分 区 名	平成 28 年 1 月 1 日現在	平成 27 年 1 月 1 日現在	平 成 27 年 中 の			
			全体の増減	社 会 増 減		
				増 減	転 入	転 出
総 数	9,256,625	9,153,511	103,114	65,925	347,287	281,362
千 代 田	55,131	53,428	1,703	1,054	3,069	2,015
中 央	144,440	139,533	4,907	2,523	7,315	4,792
港	222,080	218,688	3,392	2,707	10,496	7,789
新 宿	341,009	334,528	6,481	3,224	16,864	13,640
文 京	218,771	215,872	2,899	2,389	9,089	6,700
台 東	186,895	184,941	1,954	1,416	7,679	6,263
墨 田	259,204	255,904	3,300	2,391	10,111	7,720
江 東	490,921	483,372	7,549	4,321	17,659	13,338
品 川	380,917	374,871	6,046	3,925	15,964	12,039
目 黒	277,764	275,984	1,780	1,915	11,109	9,194
大 田	711,623	707,021	4,602	3,986	28,820	24,834
世 田 谷	908,325	899,368	8,957	6,066	33,335	27,269
澁 谷	217,456	214,566	2,890	2,144	8,954	6,810
中 野	324,357	319,248	5,109	3,382	14,069	10,687
杉 並	563,701	557,578	6,123	5,229	20,953	15,724
豊 島	299,587	294,455	5,132	2,831	13,595	10,764
北	341,970	338,802	3,168	1,407	13,358	11,951
荒 川	209,899	207,715	2,184	1,245	7,012	5,767
板 橋	550,149	543,563	6,586	3,276	19,888	16,612
練 馬	727,252	722,799	4,453	2,920	23,189	20,269
足 立	694,632	690,120	4,512	2,704	18,887	16,183
葛 飾	445,671	442,409	3,262	1,533	12,600	11,067
江 戸 川	684,871	678,746	6,125	3,337	23,272	19,935

資料：東京都『人口の動き（平成27年中）』

注：1. 各人口は、国勢調査人口に住民基本台帳人口（外国人を含む。）の増減数を加えて推計したものである。

2. 表中の「その他の増減」とは、住民基本台帳人口の職権に基づく、記載、消除等による増減である。

土地と人口

(単位：人)

人 口 の 動 き							その他の 増 減	
都 内 間 移 動 の 増 減			自 然 増 減					
増 減	転 入	転 出	増 減	出 生	死 亡			
2,296	338,655	336,359	6,302	83,449	77,147	28,591	総	
179	4,169	3,990	205	599	394	265	千	
978	8,615	7,637	1,082	1,983	901	324	中	
△ 1,340	13,162	14,502	1,482	3,118	1,636	543	港	
△ 1,794	21,397	23,191	△ 29	2,612	2,641	5,080	新	
△ 368	9,911	10,279	414	2,034	1,620	464	文	
△ 853	8,824	9,677	△ 357	1,619	1,976	1,748	台	
△ 119	9,913	10,032	147	2,562	2,415	881	墨	
1,570	17,352	15,782	1,183	5,100	3,917	475	江	
929	15,490	14,561	829	3,830	3,001	363	品	
△ 1,272	12,964	14,236	520	2,577	2,057	617	目	
△ 180	15,735	15,915	△ 91	6,120	6,211	887	大	
300	29,828	29,528	1,609	8,164	6,555	982	世	
△ 130	13,672	13,802	601	2,210	1,609	275	渋	
454	18,641	18,187	△ 34	2,734	2,768	1,307	中	
△ 741	22,991	23,732	421	4,841	4,420	1,214	杉	
△ 446	16,506	16,952	△ 202	2,206	2,408	2,949	豊	
384	12,327	11,943	△ 628	2,892	3,520	2,005	北	
14	8,492	8,478	△ 91	1,909	2,000	1,016	荒	
1,918	17,253	15,335	△ 184	4,668	4,852	1,576	板	
303	20,925	20,622	483	6,241	5,758	747	練	
1,858	14,487	12,629	△ 1,041	5,659	6,700	991	足	
998	11,329	10,331	△ 574	3,759	4,333	1,305	葛	
△ 346	14,672	15,018	557	6,012	5,455	2,577	江	

土地と人口

8. 平成22年国勢調査による就業者数

区分 区名	常住人口	産業大分類別就業者数					増減率 (22国調) / (17国調)		
		合計	第1次産業	第2次産業	第3次産業	分類不能	第1次産業	第2次産業	第3次産業
総数	8,945,695	4,111,983	6,391	577,439	2,902,399	625,754	△ 10.0	△ 19.5	△ 7.7
千代田	47,115	24,504	4	1,604	18,940	3,956	33.3	△ 16.1	2.7
中央	122,762	67,554	29	6,089	51,436	10,000	625.0	16.6	23.2
港	205,131	95,443	41	7,364	66,672	21,366	△ 8.9	△ 1.8	4.4
新宿	326,309	137,299	83	12,059	98,792	26,365	△ 8.8	△ 25.2	△ 15.5
文京	206,626	95,937	59	10,796	72,057	13,025	18.0	△ 12.4	△ 8.3
台東	175,928	85,738	40	12,717	58,475	14,506	29.0	△ 23.5	△ 8.5
墨田	247,606	123,123	65	23,746	83,005	16,307	10.2	△ 20.7	△ 7.8
江東	460,819	234,274	130	34,576	174,560	25,008	52.9	△ 16.7	1.4
品川	365,302	182,746	142	24,372	129,284	28,948	7.6	△ 16.6	△ 7.2
目黒	268,330	120,268	165	11,553	85,813	22,737	△ 17.5	△ 24.9	△ 14.2
大田	693,373	334,214	354	60,578	234,360	38,922	△ 10.4	△ 20.1	△ 7.6
世田谷	877,138	394,885	1,238	40,152	280,286	73,209	△ 12.1	△ 17.0	△ 10.2
渋谷	204,492	91,217	53	7,438	67,037	16,689	△ 10.2	△ 22.5	△ 12.2
中野	314,750	144,850	168	15,002	105,650	24,030	△ 1.2	△ 10.6	△ 5.5
杉並	549,569	234,671	436	25,303	182,980	25,952	△ 12.8	△ 16.5	△ 11.0
豊島	284,678	126,847	92	13,851	82,936	29,968	55.9	△ 19.8	△ 10.7
北	335,544	151,890	87	22,756	110,353	18,694	31.8	△ 23.2	△ 11.4
荒川	203,296	96,027	60	16,757	65,174	14,036	42.9	△ 18.9	△ 2.0
板橋	535,824	239,743	316	39,121	169,664	30,642	△ 8.4	△ 23.3	△ 11.3
練馬	716,124	321,148	1,180	43,009	222,650	54,309	△ 13.6	△ 8.4	2.9
足立	683,426	301,583	597	57,205	198,520	45,261	△ 17.2	△ 24.6	△ 9.7
葛飾	442,586	202,797	412	37,296	135,530	29,559	△ 8.2	△ 29.4	△ 12.7
江戸川	678,967	305,225	640	54,095	208,225	42,265	△ 21.9	△ 18.9	△ 10.5

資料：総務省統計局『平成22年国勢調査報告』

注：主要業種の分類は、平成17年国勢調査から一部変更している。

土地と人口

常住人口における主要業種別就業者数										
建設業	製造業	卸売・ 小売業	宿泊業・ 飲食サービス業	医療・ 福祉	金融・ 保険業	不動産業・ 物品賃貸業	運輸業・ 郵便業	情報 通信業	サービス業 (他に分類されないもの)	
204,298	372,478	628,790	258,392	295,135	157,324	151,011	195,531	304,051	265,566	総
419	1,179	3,518	1,678	2,055	1,318	1,774	491	1,727	1,115	千
1,516	4,558	11,646	5,920	4,122	3,896	2,536	2,274	6,413	3,247	中
1,877	5,467	11,582	6,127	5,777	5,149	5,193	2,871	7,505	4,974	港
4,128	7,907	16,680	10,607	11,066	5,528	6,326	3,335	10,885	8,585	新
2,717	8,063	13,120	5,732	9,283	4,642	4,023	2,110	7,901	5,426	文
3,276	9,435	17,001	8,022	4,467	2,164	3,163	2,386	5,087	5,294	台
6,275	17,456	21,621	8,890	7,849	3,722	3,806	5,634	8,025	8,422	墨
11,804	22,730	39,157	16,613	14,133	10,755	7,095	16,899	19,705	17,698	江
7,567	16,777	27,292	12,071	12,065	6,656	6,669	10,000	15,928	11,322	品
3,592	7,941	17,004	6,549	8,120	4,817	5,575	3,151	10,090	6,173	目
18,145	42,394	53,582	20,724	23,532	10,834	11,564	23,011	24,613	21,885	大
15,058	24,949	56,537	19,763	27,513	17,407	16,382	11,942	33,860	21,680	世
2,671	4,738	12,139	5,596	5,491	4,021	5,478	2,149	8,417	5,089	洪
6,359	8,625	20,629	9,934	10,281	6,118	6,105	4,733	12,899	9,391	中
9,784	15,469	35,539	13,775	18,892	11,780	10,859	7,133	23,132	14,986	杉
5,020	8,810	16,550	8,401	8,662	4,434	4,988	3,472	9,246	7,784	豊
7,941	14,801	23,966	10,564	11,872	4,959	4,944	7,729	9,844	11,197	北
5,157	11,585	15,960	7,172	7,176	2,982	2,688	4,183	5,693	6,508	荒
14,433	24,655	37,263	14,652	20,671	8,157	7,972	13,310	15,815	16,742	板
19,604	23,364	45,573	15,807	25,684	13,297	10,735	12,701	24,428	19,191	練
22,689	34,494	48,938	18,932	22,597	7,954	7,992	21,644	13,792	21,459	足
12,354	24,930	33,489	12,460	14,985	6,078	5,751	11,984	10,351	14,621	葛
21,912	32,151	50,004	18,403	18,842	10,656	9,393	22,389	18,695	22,777	江

土地と人口

9. 人口動態

区分 区名	出生		死亡		乳児死亡(再掲)	
	数	率 (人口千対)	数	率 (人口千対)	数	率 (出生千対)
総数	80,619	9.0	75,960	8.5	133	1.6
千代田	590	10.5	386	6.9	2	3.4
中央区	1,927	14.1	880	6.4	3	1.6
港区	2,962	13.1	1,579	7.0	3	1.0
新宿	2,448	8.1	2,587	8.5	3	1.2
文京	1,982	9.3	1,601	7.5	1	0.5
台東	1,543	8.4	1,913	10.4	2	1.3
墨田	2,463	9.9	2,391	9.7	9	3.7
江東	4,843	10.2	3,852	8.1	5	1.0
品川	3,738	9.9	2,918	7.7	6	1.6
目黒	2,515	9.3	2,036	7.5	4	1.6
大田	5,897	8.4	6,160	8.8	6	1.0
世田谷	8,019	9.0	6,439	7.3	13	1.6
渋谷	2,121	9.8	1,567	7.2	3	1.4
中野	2,632	8.3	2,711	8.5	6	2.3
杉並	4,747	8.6	4,368	7.9	14	2.9
豊島	2,045	7.6	2,377	8.8	4	2.0
北	2,731	8.4	3,541	10.9	3	1.1
荒川	1,777	9.0	1,964	9.9	2	1.1
板橋	4,517	8.3	4,777	8.7	8	1.8
練馬	6,154	8.7	5,685	8.0	10	1.6
足立	5,472	8.4	6,598	10.2	6	1.1
葛飾	3,573	8.3	4,275	9.9	8	2.2
江戸川	5,923	9.0	5,355	8.2	12	2.0

資料：東京都福祉保健局『人口動態統計年報(確定数)平成27年』

注：1. 死産 = 自然死産 + 人工死産

2. 死産率 = (出生 + 死産) 千対

土地と人口

(平成27年1月1日～12月31日)

死産		婚姻		離婚		自然増減		
数	率 (出産千対)	数	率 (人口千対)	数	率 (人口千対)	数	率 (人口千対)	
1,747	21.2	66,961	7.5	17,436	1.95	4,659	0.5	総
11	18.3	579	10.3	117	2.08	204	3.6	千
28	14.3	1,551	11.4	320	2.34	1,047	7.7	中
79	26.0	2,339	10.3	651	2.88	1,383	6.1	港
86	33.9	2,735	9.0	590	1.95	△139	△ 0.5	新
33	16.4	1,602	7.5	320	1.50	381	1.8	文
42	26.5	1,624	8.8	452	2.45	△370	△ 2.0	台
46	18.3	2,324	9.4	524	2.12	72	0.3	墨
89	18.0	3,330	7.0	1,017	2.13	991	2.1	江
72	18.9	3,420	9.1	739	1.96	820	2.2	品
66	25.6	2,604	9.6	519	1.92	479	1.8	目
129	21.4	5,068	7.2	1,331	1.90	△263	△ 0.4	大
172	21.0	6,466	7.3	1,481	1.67	1,580	1.8	世
47	21.7	2,131	9.8	431	1.99	554	2.6	洪
49	18.3	2,863	9.0	553	1.74	△79	△ 0.2	中
87	18.0	4,231	7.6	889	1.61	379	0.7	杉
45	21.5	2,486	9.2	537	2.00	△332	△ 1.2	豊
50	18.0	2,465	7.6	548	1.68	△810	△ 2.5	北
30	16.6	1,352	6.8	428	2.17	△187	△ 0.9	荒
102	22.1	3,536	6.5	1,015	1.86	△260	△ 0.5	板
130	20.7	4,185	5.9	1,215	1.71	469	0.7	練
133	23.7	3,736	5.8	1,448	2.23	△1,126	△ 1.7	足
73	20.0	2,437	5.7	874	2.03	△702	△ 1.6	葛
148	24.4	3,897	5.9	1,437	2.19	568	0.9	江

土地と人口

10. 主要死因別死亡者数（その1）

区 分 区 名	総 数			腸 管 感 染 症	結 核	悪 性 新 生 物	そ の 他 の 新 生 物
	総 数	男	女				
総 数	75,960	40,337	35,623	116	140	22,777	684
千 代 田	386	200	186	1	3	108	3
中 央	880	423	457	—	1	292	12
港	1,579	729	850	5	2	501	16
新 宿	2,587	1,358	1,229	7	3	786	26
文 京	1,601	811	790	—	3	460	12
台 東	1,913	1,091	822	1	5	568	13
墨 田	2,391	1,290	1,101	1	3	751	19
江 東	3,852	2,142	1,710	3	8	1,250	36
品 川	2,918	1,534	1,384	3	7	849	21
目 黒	2,036	1,043	993	1	5	576	19
大 田	6,160	3,232	2,928	12	11	1,893	60
世 田 谷	6,439	3,281	3,158	9	14	1,911	61
渋 谷	1,567	766	801	4	5	455	8
中 野	2,711	1,390	1,321	7	6	788	26
杉 並	4,368	2,232	2,136	4	6	1,247	36
豊 島	2,377	1,237	1,140	5	4	681	17
北	3,541	1,904	1,637	2	7	1,066	37
荒 川	1,964	1,097	867	2	2	573	17
板 橋	4,777	2,573	2,204	13	9	1,438	36
練 馬	5,685	2,997	2,688	5	11	1,726	48
足 立	6,598	3,721	2,877	12	6	1,961	77
葛 飾	4,275	2,314	1,961	11	7	1,242	39
江 戸 川	5,355	2,972	2,383	8	12	1,655	45

資料：厚生労働省人口動態調査による。

土地と人口

(平成27年1月1日～12月31日)

精神及び 行動の障害	神経系の 疾患	心疾患	高血圧性 疾患	脳血管疾患	循環系の その他の 疾患	肺炎・急性 気管支炎		
762	1,919	11,594	412	6,057	382	6,706	総	
6	14	50	4	29	6	29	千	
15	27	119	5	74	4	64	中	
12	54	257	4	95	6	112	港	
28	62	402	24	191	11	180	新	
13	60	264	4	112	5	139	文	
29	46	299	14	139	10	162	台	
40	57	314	13	229	11	230	墨	
36	85	589	21	315	20	280	江	
25	71	453	14	245	15	236	品	
24	58	306	15	154	15	163	目	
56	159	886	30	529	31	560	大	
72	188	958	29	488	43	546	世	
24	38	230	11	139	10	123	澁	
24	82	407	24	187	18	231	中	
42	116	704	27	330	16	388	杉	
26	59	389	16	173	10	227	豊	
38	98	552	17	259	15	300	北	
14	34	335	15	161	9	218	荒	
47	127	749	19	385	29	447	板	
54	156	857	28	432	34	550	練	
54	103	1,024	24	546	30	681	足	
34	91	649	22	400	13	435	葛	
49	134	801	32	445	21	405	江	

土地と人口

10. 主要死因別死亡者数（その2）

区分 区名	慢性閉塞性 肺疾患	喘息	胃潰瘍及び 十二指腸潰瘍	ヘルニア 及び腸閉塞	肝疾患	糸球体疾患 及び腎不全
総数	977	93	266	395	1,286	1,417
千代田	5	—	1	3	1	4
中央	7	—	1	6	7	17
港	17	—	3	8	19	21
新宿	28	3	9	12	45	50
文京	15	3	6	8	39	32
台東	31	2	6	14	37	41
墨田	27	4	5	17	43	49
江東	55	1	12	17	76	66
品川	45	4	5	14	52	47
目黒	27	1	8	24	29	36
大田	70	7	20	36	107	115
世田谷	67	6	24	34	77	112
渋谷	21	6	4	3	28	26
中野	35	6	17	12	51	48
杉並	52	5	18	26	57	91
豊島	27	5	8	10	45	50
北	61	6	19	14	58	63
荒川	18	1	8	7	34	34
板橋	62	5	16	16	78	76
練馬	62	7	15	21	74	101
足立	105	9	23	41	132	145
葛飾	58	3	17	24	91	93
江戸川	82	9	21	28	106	100

資料：厚生労働省人口動態調査による。

注：「糸球体疾患及び腎不全」の数値には「腎尿細管間質性疾患」を含む。

土地と人口

(平成27年1月1日～12月31日)

先天奇形 及び 染色体異常	周産期に 発生した病態	老 衰	不慮の事故	自 殺	他 殺	そ の 他 全 死 因	
138	30	4,711	1,906	1,542	5	11,645	総
—	—	47	13	10	1	48	千
2	—	73	20	14	—	120	中
3	1	126	39	32	—	246	港
8	—	174	55	72	—	411	新
2	1	106	40	25	—	252	文
6	—	104	46	42	—	298	台
11	3	98	60	49	—	357	墨
5	3	200	87	82	—	605	江
2	3	215	91	41	—	460	品
4	—	149	53	43	1	325	目
5	—	361	153	103	1	955	大
11	3	509	149	126	—	1,002	世
2	1	122	34	33	—	240	渋
7	2	194	70	64	—	405	中
7	3	275	99	86	—	733	杉
4	1	142	59	50	—	369	豊
4	1	238	97	62	—	527	北
5	—	123	45	39	—	270	荒
12	2	295	127	100	—	689	板
8	2	352	172	107	1	862	練
8	—	310	166	136	—	1,005	足
9	3	216	93	94	—	631	葛
13	1	282	138	132	1	835	江

土地と人口

11. 国籍別外国人住民基本台帳登録者数

区分 区名	外国人の推移										韓国・朝鮮	
	24年	25年	(96.4)	26年	(97.4)	27年	(103.4)	28年	(111.5)	[100.0]		
総数	339,448	327,266	(96.4)	330,586	(97.4)	350,863	(103.4)	378,642	(111.5)	[100.0]	78,674	[20.8]
千代田	2,637	2,550	(96.7)	2,457	(93.2)	2,484	(94.2)	2,554	(96.9)		397	
中央区	4,977	4,947	(99.4)	4,916	(98.8)	5,153	(103.5)	5,547	(111.5)		1,157	
港区	20,620	18,853	(91.4)	18,104	(87.8)	18,420	(89.3)	18,486	(89.7)		3,337	
新宿	33,568	33,574	(100.0)	34,121	(101.6)	36,016	(107.3)	38,585	(114.9)		10,142	
文京	7,352	6,935	(94.3)	7,087	(96.4)	7,696	(104.7)	8,333	(113.3)		1,797	
台東	12,662	12,503	(98.7)	12,802	(101.1)	13,248	(104.6)	14,034	(110.8)		3,381	
墨田	9,558	9,213	(96.4)	9,309	(97.4)	9,865	(103.2)	10,673	(111.7)		2,005	
江東	21,157	20,889	(98.7)	21,234	(100.4)	22,766	(107.6)	24,329	(115.0)		4,537	
品川	11,274	10,566	(93.7)	10,446	(92.7)	10,663	(94.6)	11,020	(97.7)		2,252	
目黒	7,369	6,949	(94.3)	6,982	(94.7)	7,386	(100.2)	7,775	(105.5)		1,537	
大田	18,165	18,200	(100.2)	18,545	(102.1)	19,353	(106.5)	20,204	(111.2)		3,713	
世田谷	15,686	14,827	(94.5)	14,845	(94.6)	15,693	(100.0)	16,883	(107.6)		4,046	
渋谷	9,834	9,445	(96.0)	8,880	(90.3)	9,091	(92.4)	9,507	(96.7)		1,498	
中野	11,418	10,610	(92.9)	10,949	(95.9)	12,283	(107.6)	13,872	(121.5)		2,828	
杉並	10,773	10,489	(97.4)	10,709	(99.4)	11,421	(106.0)	12,798	(118.8)		2,584	
豊島	19,324	19,065	(98.7)	19,533	(101.1)	21,616	(111.9)	24,540	(127.0)		2,489	
北	15,451	14,248	(92.2)	14,558	(94.2)	16,005	(103.6)	17,609	(114.0)		2,646	
荒川	15,667	15,313	(97.7)	15,559	(99.3)	16,188	(103.3)	16,885	(107.8)		5,686	
板橋	17,337	16,234	(93.6)	16,714	(96.4)	18,022	(104.0)	20,147	(116.2)		3,122	
練馬	13,017	12,740	(97.9)	12,858	(98.8)	13,552	(104.1)	14,662	(112.6)		3,948	
足立	23,059	22,282	(96.6)	22,516	(97.6)	23,679	(102.7)	25,541	(110.8)		7,784	
葛飾	14,163	13,719	(96.9)	13,966	(98.6)	14,969	(105.7)	16,545	(116.8)		3,276	
江戸川	24,380	23,115	(94.8)	23,496	(96.4)	25,294	(103.7)	28,113	(115.3)		4,512	

資料：東京都総務局統計部『外国人人口平成28年1月』

注：1. 「外国人の推移」の（ ）内は、平成24年1月1日現在を100とした場合の指数である。

2. []内は、平成28年1月1日現在の総数を100とした場合の構成比である。

土地と人口

(各年1月1日現在)

中 国	米 国	フ イ リ ピ ン	英 国	ド イ ツ	フ ラ ン ス	カ ナ ダ	タ イ	ベ ト ナ ム	そ の 他	無 国 籍	
159,561	13,439	22,200	4,849	2,186	5,135	2,404	5,985	18,739	65,089	381	総
[42.1]	[3.5]	[5.9]	[1.3]	[0.6]	[1.4]	[0.6]	[1.6]	[4.9]	[17.2]	[0.1]	
1,156	161	57	63	44	129	27	42	48	429	1	千
2,411	291	133	114	43	86	64	64	135	1,036	13	中
3,920	3,231	940	771	350	760	347	162	128	4,518	22	港
14,069	941	700	372	163	821	204	712	3,186	7,251	24	新
3,507	289	206	100	61	205	55	213	487	1,404	9	文
6,442	215	670	77	37	110	45	306	675	2,059	17	台
5,213	124	1,251	66	38	48	45	363	331	1,179	10	墨
12,548	399	1,478	118	58	114	92	335	601	4,024	25	江
4,132	526	700	186	93	156	115	179	333	2,335	13	品
1,812	815	484	344	156	287	124	160	125	1,923	8	目
7,965	555	2,257	176	225	126	92	408	857	3,808	22	大
4,858	1,359	799	648	345	465	278	227	483	3,359	16	世
2,169	1,294	306	619	158	614	171	171	236	2,261	10	渋
5,553	446	437	156	77	198	96	217	1,198	2,658	8	中
4,872	626	448	255	72	188	139	207	805	2,594	8	杉
12,506	401	433	136	64	232	98	297	2,575	5,297	12	豊
9,108	200	786	64	32	136	46	157	1,156	3,250	28	北
7,180	130	513	57	10	47	39	161	1,217	1,830	15	荒
11,385	295	1,333	129	34	170	52	259	1,037	2,308	23	板
6,160	508	946	158	58	107	112	246	417	1,985	17	練
10,816	224	3,372	88	23	56	59	402	681	2,010	26	足
8,552	143	1,467	53	15	38	42	237	661	2,038	23	葛
13,227	266	2,484	99	30	42	62	460	1,367	5,533	31	江

土地と人口

12. 平成22年国勢調査による昼夜間人口

区 分 区 名	昼間人口	昼間人口 密 度 (人/ km ²)	夜間人口	昼間人口 指 数 夜間人口=100	流 入 人 口		
					総 数	通 勤 者	通 学 者
東 京 都	15,576,130	7,152	13,159,388	118.4	2,891,112	2,565,128	325,984
区 部	11,711,537	18,981	8,945,695	130.9	3,169,416	2,853,224	316,192
千 代 田	819,247	70,382	47,115	1,738.8	782,559	709,786	72,773
中 央	605,926	59,521	122,762	493.6	517,968	514,546	3,422
港	886,173	43,568	205,131	432.0	724,402	691,943	32,459
新 宿	750,120	41,148	326,309	229.9	494,842	428,326	66,516
文 京	345,423	30,541	206,626	167.2	202,292	148,811	53,481
台 東	294,756	29,242	175,928	167.5	160,764	153,088	7,676
墨 田	279,272	20,311	247,606	112.8	101,779	94,871	6,908
江 東	548,976	13,745	460,819	119.1	232,873	225,038	7,835
品 川	527,019	23,196	365,302	144.3	268,096	249,220	18,876
目 黒	293,382	19,958	268,330	109.3	102,603	84,653	17,950
大 田	684,451	11,511	693,373	98.7	170,905	161,467	9,438
世 田 谷	812,810	13,995	877,138	92.7	179,910	121,423	58,487
渋 谷	520,698	34,461	204,492	254.6	366,773	325,616	41,157
中 野	289,176	18,549	314,750	91.9	72,462	60,058	12,404
杉 並	480,172	14,114	549,569	87.4	96,814	71,908	24,906
豊 島	422,995	32,513	284,678	148.6	210,563	166,530	44,033
北	321,581	15,618	335,544	95.8	86,049	72,718	13,331
荒 川	191,626	18,787	203,296	94.3	48,064	43,122	4,942
板 橋	493,747	15,348	535,824	92.1	102,693	84,329	18,364
練 馬	588,243	12,214	716,124	82.1	76,450	65,751	10,699
足 立	608,632	11,441	683,426	89.1	84,303	80,448	3,855
葛 飾	376,235	10,815	442,586	85.0	52,546	48,946	3,600
江 戸 川	570,877	11,473	678,967	84.1	70,809	64,107	6,702

資料：総務省統計局『平成22年国勢調査報告』

注：流出人口には、従業地・通学地が不明なものは含まない。

土地と人口

流出人口			流入超過人口 △流出超過			
総数	通勤者	通学者	総数	通勤者	通学者	
474,387	403,539	70,848	2,416,725	2,161,589	255,136	東 区
403,594	323,843	79,751	2,765,822	2,529,381	236,441	
10,428	8,844	1,584	772,131	700,942	71,189	千 中 港
34,804	31,230	3,574	483,164	483,316	△ 152	
43,371	37,572	5,799	681,031	654,371	26,660	
71,034	61,320	9,714	423,808	367,006	56,802	新 文 台
63,496	54,610	8,886	138,796	94,201	44,595	
41,936	36,691	5,245	118,828	116,397	2,431	
70,112	62,825	7,287	31,667	32,046	△ 379	墨 江 品
144,715	129,124	15,591	88,158	95,914	△ 7,756	
106,379	95,704	10,675	161,717	153,516	8,201	
77,552	67,114	10,438	25,051	17,539	7,512	目 大 世
179,827	157,591	22,236	△ 8,922	3,876	△ 12,798	
244,236	212,423	31,813	△ 64,326	△ 91,000	26,674	
50,579	44,265	6,314	316,194	281,351	34,843	澁 中 杉
98,037	86,358	11,679	△ 25,575	△ 26,300	725	
166,208	144,647	21,561	△ 69,394	△ 72,739	3,345	
72,247	62,784	9,463	138,316	103,746	34,570	豊 北 荒
100,012	88,724	11,288	△ 13,963	△ 16,006	2,043	
59,734	52,417	7,317	△ 11,670	△ 9,295	△ 2,375	
144,771	126,214	18,557	△ 42,078	△ 41,885	△ 193	板 練 足
204,330	175,002	29,328	△ 127,880	△ 109,251	△ 18,629	
159,096	139,712	19,384	△ 74,793	△ 59,264	△ 15,529	
118,897	104,640	14,257	△ 66,351	△ 55,694	△ 10,657	葛 江
178,896	157,513	21,383	△ 108,087	△ 93,406	△ 14,681	

産 業

Ⅱ 産 業

13. 産業大分類別事業所数及び従業者数（その1）

区 分 区 名	全 産 業		農 業, 林 業		漁 業		鉱業, 採石業, 砂利採取業		建 設 業	
	事業所数	従業者数	事業所数	従業者数	事業所数	従業者数	事業所数	従業者数	事業所数	従業者数
東 京 都	662,360	9,657,306	491	4,026	19	125	101	2,090	42,340	465,553
区 部	526,748	8,066,791	259	2,248	14	96	84	1,934	29,817	384,198
千 代 田	34,250	1,038,143	12	52	-	-	23	396	893	24,805
中 央	37,869	756,052	15	183	8	71	4	383	1,069	32,453
港	39,375	1,014,842	23	156	2	12	42	1,084	1,030	50,544
新 宿	33,602	693,036	13	253	-	-	4	22	1,264	32,022
文 京	14,316	226,335	8	74	-	-	-	-	553	7,791
台 東	24,446	246,917	2	3	-	-	2	3	1,007	11,559
墨 田	16,884	179,072	1	7	-	-	-	-	1,025	9,365
江 東	19,112	375,745	15	171	1	2	-	-	1,341	22,894
品 川	21,609	412,700	7	35	1	4	1	4	1,192	19,676
目 黒	12,211	141,132	7	47	-	-	1	2	508	4,148
大 田	31,432	375,194	14	103	-	-	-	-	2,295	18,493
世 田 谷	28,994	288,580	52	288	1	3	1	1	1,926	14,712
渋 谷	28,613	503,767	6	28	-	-	2	21	791	17,327
中 野	12,917	128,078	3	7	-	-	1	2	846	6,737
杉 並	20,592	173,874	13	57	-	-	-	-	1,222	10,382
豊 島	19,938	279,586	3	11	1	4	-	-	960	13,217
北	13,701	142,168	3	17	-	-	-	-	1,038	8,354
荒 川	9,899	85,115	1	5	-	-	1	6	683	5,324
板 橋	19,343	213,374	8	26	-	-	1	7	1,600	11,316
練 馬	21,426	195,639	20	134	-	-	-	-	2,360	16,497
足 立	25,887	236,348	12	187	-	-	-	-	2,696	19,266
葛 飾	17,953	142,902	8	45	-	-	1	3	1,413	10,985
江 戸 川	21,840	196,949	12	337	-	-	-	-	2,100	16,225
境界未定地域	539	21,243	1	22	-	-	-	-	5	106

資料：総務省統計局「平成26年経済センサス-基礎調査」による。

注：産業分類は、平成24年経済センサス-活動調査から一部変更している。

産 業

(単位：所、人) (平成26年7月1日現在)

製 造 業		電 気 ・ ガ ス ・ 熱 供 給 ・ 水 道 業		情 報 通 信 業		運 輸 業 , 郵 便 業		卸 売 業 , 小 売 業		
事業 所数	従業 者数	事業 所数	従業 者数	事業 所数	従業 者数	事業 所数	従業 者数	事業 所数	従業 者数	
49,238	713,594	542	33,666	22,591	833,221	16,447	484,149	157,973	1,996,425	東
41,641	544,270	387	29,054	20,414	791,913	14,060	409,904	126,805	1,696,879	区
1,389	64,607	51	7,135	2,863	113,810	535	22,978	8,246	180,596	千
1,703	35,667	33	2,509	2,365	72,643	849	22,264	11,271	218,950	中
1,317	56,792	61	5,729	3,185	180,868	1,055	40,673	8,225	222,469	港
1,428	27,712	27	3,638	2,138	87,062	311	10,726	6,416	107,436	新
1,261	17,416	6	216	864	24,136	163	3,649	3,255	39,030	文
2,896	22,783	13	549	632	12,979	267	9,684	8,420	82,070	台
3,466	25,701	6	84	218	7,385	308	7,939	4,517	42,904	墨
2,283	34,339	25	1,190	440	53,610	1,211	43,265	4,855	71,148	江
1,785	36,558	20	867	824	74,558	602	25,918	4,876	87,184	品
590	7,283	5	177	389	8,170	102	4,464	3,120	34,041	目
4,699	45,839	22	792	395	14,202	1,528	69,821	6,982	75,894	大
872	6,866	13	721	637	9,324	541	13,946	7,253	59,223	世
779	16,058	12	499	2,353	75,873	198	9,788	7,316	111,766	洪
470	5,409	4	109	361	8,790	208	4,974	2,805	26,350	中
549	4,369	9	707	519	6,704	324	9,217	4,598	35,353	杉
907	12,769	10	450	941	23,039	227	7,104	4,673	53,663	豊
1,124	14,751	7	507	165	3,963	456	13,212	3,166	28,346	北
1,956	12,301	10	1,133	95	1,563	219	5,667	2,420	17,287	荒
2,115	27,507	12	409	217	2,789	762	16,547	4,322	40,533	板
897	7,033	12	479	403	3,499	790	12,676	4,783	40,061	練
3,406	24,603	11	415	149	1,021	1,493	24,323	6,172	48,822	足
2,979	18,351	9	448	102	435	567	11,506	4,031	29,303	葛
2,764	19,453	9	291	141	2,545	1,335	19,108	4,894	41,662	江
6	103	-	-	18	2,945	9	455	189	2,788	未

産 業

13. 産業大分類別事業所数及び従業者数（その2）

区 分 区 名		金融業, 保険業		不動産業, 物品賃貸業		学術研究, 専門・技術サービス業		宿泊業, 飲食サービス業		生活関連サービス業, 娯楽業	
		事業 所数	従業 者数	事業 所数	従業 者数	事業 所数	従業 者数	事業 所数	従業 者数	事業 所数	従業 者数
東 京 都		11,274	403,625	61,982	345,959	43,070	474,795	92,967	890,005	48,225	353,091
区 部		9,540	371,544	50,044	300,918	37,031	424,544	74,400	721,808	36,094	278,811
千 代 田		1,470	122,796	2,485	38,830	5,238	88,038	4,269	64,386	1,029	19,931
中 央		1,312	52,648	2,806	28,927	4,289	47,636	5,720	67,255	1,431	16,331
港		1,004	41,943	3,346	39,849	4,961	80,019	6,266	79,271	2,138	26,298
新 宿		735	29,545	3,848	33,805	3,593	37,506	6,161	73,091	2,116	22,780
文 京		170	7,509	1,708	5,625	1,240	10,725	1,712	18,954	698	6,704
台 東		313	5,462	2,120	8,363	1,217	11,617	3,711	29,247	1,131	9,923
墨 田		212	11,866	1,300	6,402	582	4,825	2,110	18,452	979	7,379
江 東		253	14,182	1,308	7,546	650	11,214	2,413	23,251	1,176	9,425
品 川		359	9,353	2,632	12,061	1,143	24,368	3,253	27,560	1,456	17,804
目 黒		140	2,990	1,429	4,960	733	7,718	1,879	14,551	1,174	7,014
大 田		362	5,641	3,220	10,765	1,041	6,933	4,008	28,953	2,154	11,504
世 田 谷		333	5,518	2,936	12,853	1,497	8,529	4,030	39,241	2,813	14,957
澁 谷		657	15,914	2,606	24,764	3,023	31,382	4,153	48,884	2,398	26,351
中 野		142	5,179	1,809	6,774	779	6,292	1,944	12,286	1,193	6,084
杉 並		206	4,400	2,938	8,796	1,086	4,591	3,220	19,416	1,830	8,663
豊 島		411	13,104	1,996	10,291	1,662	13,661	3,177	40,763	1,598	14,115
北		164	3,500	1,492	4,245	582	4,851	2,038	14,374	1,147	5,616
荒 川		84	1,260	731	2,821	302	2,556	1,242	7,482	706	3,658
板 橋		235	3,795	1,661	5,305	703	3,601	2,558	16,526	1,652	8,526
練 馬		249	3,667	2,152	7,153	931	4,327	2,423	18,240	1,963	10,530
足 立		286	4,238	2,077	7,705	676	4,040	3,084	23,844	1,978	9,149
葛 飾		192	2,709	1,678	4,680	509	2,514	2,282	14,012	1,468	6,597
江 戸 川		239	3,539	1,749	7,153	576	3,422	2,575	18,743	1,835	8,976
境界未定地域		12	786	17	1,245	18	4,179	172	3,026	31	496

資料：総務省統計局「平成26年経済センサス－基礎調査」による。

注：産業分類は、平成24年経済センサス－活動調査から一部変更している。

産 業

(単位：所、人) (平成26年7月1日現在)

教育、学習支援業		医療、福祉		複合サービス業		サービス業（他に分類されないもの）		公務（他に分類されるものを除く）		
事業所数	従業者数	事業所数	従業者数	事業所数	従業者数	事業所数	従業者数	事業所数	従業者数	
21,291	468,565	50,026	861,346	1,783	37,754	39,913	1,030,901	2,087	258,416	東
14,474	341,608	36,309	601,131	1,234	26,934	32,797	926,623	1,344	212,374	区
616	25,767	1,230	30,843	64	3,516	3,589	148,652	248	81,005	千
421	7,440	1,401	20,678	65	1,118	3,068	125,204	39	3,692	中
744	27,288	1,905	34,371	66	2,077	3,931	116,751	74	8,648	港
966	35,623	1,808	38,371	69	938	2,636	122,646	69	29,860	新
542	31,759	943	21,813	37	614	1,120	26,221	36	4,099	文
312	6,236	960	10,884	49	728	1,351	21,127	43	3,700	台
325	4,595	981	15,491	41	831	782	12,615	31	3,231	墨
444	9,096	1,320	20,682	50	4,335	1,271	42,406	56	6,989	江
531	13,187	1,508	21,081	52	921	1,316	37,544	51	4,017	品
479	11,689	1,077	17,661	24	171	524	12,842	30	3,204	目
727	11,912	2,318	36,266	86	1,255	1,498	29,646	83	7,175	大
1,369	28,858	3,185	47,196	93	1,654	1,354	18,159	88	6,531	世
889	22,058	1,502	21,655	39	323	1,848	77,259	41	3,817	洪
462	8,560	1,206	16,833	31	788	622	10,180	31	2,724	中
875	12,760	2,164	28,720	56	833	933	14,766	50	4,140	杉
711	17,932	1,421	17,943	36	337	1,172	37,409	32	3,774	豊
412	7,804	1,187	18,724	41	692	615	6,973	64	6,239	北
242	4,424	757	11,636	21	141	399	5,186	30	2,665	荒
655	12,266	1,882	47,610	51	1,076	876	11,843	33	3,692	板
985	13,377	2,449	36,628	68	1,161	885	10,342	56	9,835	練
628	10,410	1,845	36,401	79	1,751	1,238	14,890	57	5,283	足
486	8,105	1,440	22,286	51	452	673	6,510	64	3,961	葛
651	10,441	1,808	27,183	64	1,214	1,050	12,564	38	4,093	江
2	21	12	175	1	8	46	4,888	-	-	未

産 業

14. 平成26年工業統計調査（その1）

区 分		事 業 所 数					従 業 者 数				
		平成26年			平成25年		平成26年			平成25年	
		実 数	構成比	前回比	実 数	構成比	実 数	構成比	前回比	実 数	構成比
東 京 都		12,156	100.0	△ 4.9	12,780	100.0	269,815	100.0	△ 3.6	279,770	100.0
区 部		9,415	77.5	△ 5.5	9,963	78.0	150,908	55.9	△ 4.8	158,577	56.7
千 代 田		107	0.9	△ 7.0	115	0.9	2,066	0.8	△ 7.8	2,240	0.8
中 央		166	1.4	△ 9.8	184	1.4	2,508	0.9	△ 5.5	2,654	0.9
港		128	1.1	△ 5.9	136	1.1	1,852	0.7	△ 15.0	2,180	0.8
新 宿		292	2.4	△ 10.4	326	2.6	8,186	3.0	△ 10.7	9,170	3.3
文 京		296	2.4	△ 8.9	325	2.5	5,871	2.2	△ 7.0	6,315	2.3
台 東		449	3.7	△ 7.4	485	3.8	4,400	1.6	△ 5.1	4,635	1.7
墨 田		828	6.8	△ 3.7	860	6.7	12,284	4.6	△ 1.3	12,449	4.4
江 東		567	4.7	△ 3.7	589	4.6	10,465	3.9	△ 3.7	10,866	3.9
品 川		397	3.3	△ 5.0	418	3.3	5,893	2.2	0.2	5,879	2.1
目 黒		141	1.2	△ 4.1	147	1.2	2,542	0.9	△ 5.7	2,697	1.0
大 田		1,413	11.6	△ 6.0	1,503	11.8	21,496	8.0	△ 4.5	22,505	8.0
世 田 谷		178	1.5	△ 1.1	180	1.4	2,416	0.9	1.5	2,380	0.9
渋 谷		58	0.5	△ 3.3	60	0.5	1,037	0.4	△ 4.0	1,080	0.4
中 野		78	0.6	△ 8.2	85	0.7	911	0.3	△ 9.1	1,002	0.4
杉 並		95	0.8	2.2	93	0.7	1,025	0.4	△ 0.5	1,030	0.4
豊 島		161	1.3	△ 0.6	162	1.3	3,003	1.1	△ 1.7	3,056	1.1
北		285	2.3	△ 10.9	320	2.5	7,895	2.9	△ 6.5	8,445	3.0
荒 川		505	4.2	△ 5.1	532	4.2	5,814	2.2	△ 4.6	6,092	2.2
板 橋		668	5.5	△ 5.9	710	5.6	16,454	6.1	△ 0.8	16,592	5.9
練 馬		193	1.6	△ 2.0	197	1.5	3,032	1.1	△ 27.8	4,201	1.5
足 立		883	7.3	△ 6.3	942	7.4	12,760	4.7	△ 5.6	13,521	4.8
葛 飾		770	6.3	△ 6.2	821	6.4	9,525	3.5	△ 3.5	9,870	3.5
江 戸 川		757	6.2	△ 2.1	773	6.0	9,473	3.5	△ 2.5	9,718	3.5

資料：東京都総務局統計部『2014 東京の工業』

注：従業者4人以上の事業所

産 業

(単位：金額 万円、比率 %) (平成26年12月31日現在)

製造品出荷額等					付加価値額					
平成26年			平成25年		平成26年			平成25年		
実数	構成比	前回比	実数	構成比	実数	構成比	前回比	実数	構成比	
815,935,066	100.0	3.9	785,182,395	100.0	319,317,370	100.0	4.8	304,832,616	100.0	東
320,963,388	39.3	0.2	320,321,284	40.8	138,854,391	43.5	△2.0	141,637,262	46.5	区
4,562,622	0.6	0.5	4,540,430	0.6	2,247,412	0.7	△4.9	2,363,617	0.8	千
5,294,852	0.6	△2.5	5,430,641	0.7	2,254,278	0.7	△3.8	2,344,009	0.8	中
4,553,742	0.6	△11.8	5,163,787	0.7	1,942,002	0.6	△29.8	2,767,831	0.9	港
20,999,351	2.6	△3.5	21,765,745	2.8	7,319,350	2.3	△10.9	8,215,956	2.7	新
11,097,249	1.4	△2.7	11,406,255	1.5	4,938,950	1.5	△8.2	5,377,576	1.8	文
7,294,133	0.9	△4.4	7,630,173	1.0	2,954,429	0.9	△7.1	3,181,795	1.0	台
27,356,155	3.4	△1.7	27,840,320	3.5	15,397,329	4.8	△2.5	15,797,736	5.2	墨
28,427,883	3.5	2.4	27,772,835	3.5	12,029,952	3.8	4.3	11,530,896	3.8	江
9,183,843	1.1	3.2	8,899,314	1.1	4,402,308	1.4	0.2	4,393,334	1.4	品
4,970,959	0.6	△4.9	5,227,333	0.7	1,939,796	0.6	△13.2	2,235,982	0.7	目
41,102,927	5.0	△3.6	42,618,320	5.4	18,065,643	5.7	△3.4	18,710,317	6.1	大
3,963,337	0.5	5.0	3,774,557	0.5	1,911,729	0.6	6.7	1,791,766	0.6	世
1,773,470	0.2	3.0	1,722,255	0.2	843,476	0.3	2.0	826,801	0.3	渋
1,224,380	0.2	0.1	1,223,538	0.2	611,789	0.2	△0.8	616,493	0.2	中
1,753,417	0.2	20.4	1,456,847	0.2	825,553	0.3	15.2	716,842	0.2	杉
5,720,484	0.7	9.2	5,237,601	0.7	2,847,259	0.9	18.1	2,411,879	0.8	豊
24,056,734	2.9	3.2	23,318,872	3.0	10,445,354	3.3	0.9	10,350,644	3.4	北
9,407,813	1.2	2.9	9,143,120	1.2	3,897,851	1.2	5.1	3,709,821	1.2	荒
42,582,847	5.2	18.9	35,827,044	4.6	18,630,087	5.8	21.4	15,346,384	5.0	板
6,163,668	0.8	△14.2	7,184,398	0.9	2,574,752	0.8	△15.1	3,031,252	1.0	練
22,689,403	2.8	△14.0	26,371,932	3.4	8,537,500	2.7	△22.2	10,968,017	3.6	足
16,893,556	2.1	△2.0	17,233,554	2.2	6,706,659	2.1	△4.8	7,046,161	2.3	葛
19,890,563	2.4	1.8	19,532,413	2.5	7,530,933	2.4	△4.7	7,902,153	2.6	江

産 業

14. 平成26年工業統計調査（その2）

区 分	1 事業所当たり従業者数（人）			1 事業所当たり製造品出荷額等		
	平成26年	平成25年	前 回 比	平成26年	平成25年	前 回 比
東 京 都	22.2	21.9	1.4	65,318.2	60,175.7	8.5
区 部	16.0	15.9	0.6	33,071.7	31,376.4	5.4
千 代 田	19.3	19.5	△ 1.0	41,155.1	38,460.6	7.0
中 央	15.1	14.4	4.9	30,886.8	28,864.1	7.0
港	14.5	16.0	△ 9.4	34,491.2	37,085.7	△ 7.0
新 宿	28.0	28.1	△ 0.4	70,494.7	65,590.9	7.5
文 京	19.8	19.4	2.1	36,321.4	34,283.8	5.9
台 東	9.8	9.6	2.1	15,778.2	15,407.4	2.4
墨 田	14.8	14.5	2.1	31,401.2	30,364.9	3.4
江 東	18.5	18.4	0.5	48,619.4	46,173.2	5.3
品 川	14.8	14.1	5.0	22,379.6	20,784.1	7.7
目 黒	18.0	18.3	△ 1.6	34,347.0	34,832.4	△ 1.4
大 田	15.2	15.0	1.3	28,240.8	27,766.2	1.7
世 田 谷	13.6	13.2	3.0	21,518.0	20,482.8	5.1
渋 谷	17.9	18.0	△ 0.6	29,584.5	28,017.4	5.6
中 野	11.7	11.8	△ 0.8	15,224.2	14,056.7	8.3
杉 並	10.8	11.1	△ 2.7	17,872.0	15,299.3	16.8
豊 島	18.7	18.9	△ 1.1	34,506.9	31,659.0	9.0
北	27.7	26.4	4.9	81,895.6	71,339.3	14.8
荒 川	11.5	11.5	0.0	18,098.6	16,847.4	7.4
板 橋	24.6	23.4	5.1	61,979.8	49,447.2	25.3
練 馬	15.7	21.3	△ 26.3	31,089.9	35,774.7	△ 13.1
足 立	14.5	14.4	0.7	25,045.6	27,446.2	△ 8.7
葛 飾	12.4	12.0	3.3	21,343.0	20,587.4	3.7
江 戸 川	12.5	12.6	△ 0.8	25,608.7	24,786.0	3.3

資料：東京都総務局統計部『2014 東京の工業』

注：従業者4人以上の事業所

産 業

(単位：金額 万円、比率 %) (平成26年12月31日現在)

1 従業者当たり製造品出荷額等			1 従業者当たり付加価値額			
平成26年	平成25年	前 回 比	平成26年	平成25年	前 回 比	
2,942.8	2,748.8	7.1	1,183.5	1,089.6	8.6	東 区
2,063.3	1,971.3	4.7	920.1	893.2	3.0	
2,131.5	1,974.5	8.0	1,087.8	1,055.2	3.1	千 中 港
2,044.3	2,001.1	2.2	898.8	883.2	1.8	
2,383.8	2,313.6	3.0	1,048.6	1,269.6	△ 17.4	
2,514.6	2,331.8	7.8	894.1	896.0	△ 0.2	新 文 台
1,831.2	1,764.4	3.8	841.2	851.6	△ 1.2	
1,610.1	1,612.2	△ 0.1	671.5	686.5	△ 2.2	
2,116.6	2,097.7	0.9	1,253.4	1,269.0	△ 1.2	墨 江 品
2,634.2	2,502.9	5.2	1,149.5	1,061.2	8.3	
1,507.7	1,477.8	2.0	747.0	747.3	△ 0.0	
1,905.2	1,898.5	0.4	763.1	829.1	△ 8.0	目 大 世
1,856.4	1,854.4	0.1	840.4	831.4	1.1	
1,585.3	1,549.1	2.3	791.3	752.8	5.1	
1,654.7	1,556.5	6.3	813.4	765.6	6.2	渋 中 杉
1,303.5	1,192.4	9.3	671.6	615.3	9.2	
1,656.4	1,381.4	19.9	805.4	696.0	15.7	
1,850.0	1,678.3	10.2	948.1	789.2	20.1	豊 北 荒
2,956.3	2,703.2	9.4	1,323.0	1,225.7	7.9	
1,572.0	1,471.2	6.9	670.4	609.0	10.1	
2,516.3	2,115.9	18.9	1,132.3	924.9	22.4	板 練 足
1,979.0	1,677.6	18.0	849.2	721.6	17.7	
1,733.2	1,912.2	△ 9.4	669.1	811.2	△ 17.5	
1,725.4	1,712.5	0.8	704.1	713.9	△ 1.4	葛 江
2,046.4	1,971.6	3.8	795.0	813.1	△ 2.2	

産 業

15. 産業別事業所数、従業者数及び製造品出荷額等（その1）

区 分 区 名	現金給与総額	原材料使用額等	製造品出荷額等	粗付加価値額	食
					事業所数
東 京 都	129,288,120	464,086,538	815,935,066	329,922,094	799
区 部	65,789,822	167,880,795	320,963,388	143,489,127	549
千 代 田	970,906	2,102,746	4,562,622	2,300,845	1
中 央	1,092,154	2,732,079	5,294,852	2,395,123	23
港	859,546	2,457,040	4,553,742	1,957,830	12
新 宿	4,339,128	12,953,752	20,999,351	7,630,695	15
文 京	2,833,768	5,716,216	11,097,249	5,034,911	10
台 東	1,560,903	4,116,208	7,294,133	2,968,209	33
墨 田	5,821,858	9,873,040	27,356,155	16,127,140	34
江 東	4,461,313	15,072,407	28,427,883	12,494,767	44
品 川	2,565,340	4,414,777	9,183,843	4,469,911	17
目 黒	1,184,397	2,890,561	4,970,959	1,952,373	16
大 田	9,263,392	21,573,072	41,102,927	18,331,124	51
世 田 谷	949,531	1,900,139	3,963,337	1,930,062	27
渋 谷	464,622	852,174	1,773,470	863,729	5
中 野	372,363	566,042	1,224,380	621,445	10
杉 並	421,593	881,818	1,753,417	816,024	9
豊 島	1,368,041	2,685,129	5,720,484	2,870,478	10
北	4,312,765	12,346,969	24,056,734	10,993,274	18
荒 川	2,237,211	5,199,638	9,407,813	3,940,178	18
板 橋	7,712,394	21,785,942	42,582,847	19,616,533	38
練 馬	1,160,552	3,366,716	6,163,668	2,633,635	30
足 立	4,540,190	13,253,236	22,689,403	8,861,989	62
葛 飾	3,499,541	9,532,801	16,893,556	6,901,324	30
江 戸 川	3,798,314	11,608,293	19,890,563	7,777,528	36

資料：東京都総務局統計部『2014 東京の工業』

第4表区市町村・産業小分類別統計表（従業員4人以上の事業所）

産 業

(単位：金額 万円) (平成26年12月31日現在)

料 品		飲料・たばこ・飼料			織 維 工 業			
従業者数	製 造 品 出 荷 額 等	事業所数	従業者数	製 造 品 出 荷 額 等	事業所数	従業者数	製 造 品 出 荷 額 等	
30,267	69,887,278	51	1,493	13,931,390	506	5,345	6,268,651	東
13,217	28,389,093	20	541	x	443	4,309	5,175,096	区
6	x	-	-	-	5	45	86,774	千
435	621,167	-	-	-	7	73	108,921	中
314	840,698	2	12	x	4	40	35,064	港
241	305,798	2	41	x	13	96	73,583	新
214	196,520	-	-	-	11	130	119,997	文
449	483,013	-	-	-	43	362	472,337	台
441	841,739	5	324	807,142	70	591	1,058,039	墨
1,870	5,347,801	1	7	x	22	202	277,496	江
179	145,721	1	7	x	5	45	33,399	品
406	657,014	-	-	-	2	8	x	目
1,623	3,432,086	4	99	366,409	18	202	175,214	大
412	689,482	-	-	-	11	77	35,763	世
40	x	-	-	-	3	20	x	洪
163	233,875	2	14	x	12	161	120,489	中
74	103,571	-	-	-	5	76	112,751	杉
168	260,359	-	-	-	13	127	119,358	豊
258	335,013	1	13	x	14	164	171,148	北
412	1,161,720	1	16	x	12	98	101,352	荒
1,102	2,380,791	-	-	-	18	317	408,638	板
751	1,108,572	-	-	-	19	131	119,270	練
2,075	2,881,099	-	-	-	47	500	459,664	足
563	2,596,714	1	8	x	31	332	394,706	葛
1,021	3,729,998	-	-	-	58	512	666,482	江

産 業

15. 産業別事業所数、従業者数及び製造品出荷額等（その2）

区 分 区 名	木 材・木 製 品			家 具・装 備 品			パ ル プ
	事業所数	従業者数	製 造 品 出 荷 額 等	事業所数	従業者数	製 造 品 出 荷 額 等	事業所数
東 京 都	75	783	1,487,275	282	3,772	9,709,518	501
区 部	61	661	1,372,086	227	2,061	3,204,690	452
千 代 田	-	-	-	-	-	-	7
中 央	1	6	x	1	5	x	7
港	-	-	-	5	31	34,116	1
新 宿	1	17	x	5	21	17,700	17
文 京	3	33	40,622	5	21	21,784	9
台 東	3	28	34,710	12	104	157,950	38
墨 田	7	57	66,342	15	96	156,058	55
江 東	25	355	1,028,488	14	179	366,147	39
品 川	-	-	-	3	33	34,787	7
目 黒	1	4	x	4	39	62,794	2
大 田	3	29	x	11	151	231,664	17
世 田 谷	-	-	-	5	52	92,886	5
渋 谷	-	-	-	1	7	x	1
中 野	-	-	-	1	5	x	3
杉 並	1	8	x	6	37	41,774	3
豊 島	1	12	x	3	60	105,669	10
北	-	-	-	4	47	65,732	18
荒 川	1	24	x	15	104	127,746	36
板 橋	1	6	x	12	96	174,030	39
練 馬	1	4	x	9	163	425,386	12
足 立	5	30	26,974	51	467	711,213	59
葛 飾	3	22	13,924	17	135	96,440	37
江 戸 川	4	26	27,000	28	208	267,014	30

資料：東京都総務局統計部『2014 東京の工業』

第4表区市町村・産業小分類別統計表（従業員4人以上の事業所）

産 業

(単位：金額 万円) (平成26年12月31日現在)

・紙・紙加工品		印刷・同関連業			化学工業			
従業者数	製造品 出荷額等	事業所数	従業者数	製造品 出荷額等	事業所数	従業者数	製造品 出荷額等	
6,700	13,752,024	2,236	48,054	100,070,199	221	10,905	39,556,447	東
5,654	11,472,351	2,037	42,732	89,236,844	168	7,353	26,795,688	区
50	142,620	85	1,871	4,201,905	—	—	—	千
52	50,253	108	1,741	3,880,618	—	—	—	中
6	x	70	1,043	1,966,564	1	48	x	港
200	401,371	201	6,949	19,177,412	1	4	x	新
68	73,221	196	4,571	8,822,271	4	44	75,660	文
323	485,622	84	917	1,328,042	4	41	82,819	台
479	609,054	152	2,435	3,257,476	17	2,439	11,889,133	墨
439	724,233	199	3,950	8,214,726	7	521	2,749,937	江
59	78,152	65	847	1,133,399	7	345	645,177	品
11	x	12	239	386,616	5	65	174,344	目
251	394,164	79	1,396	2,230,707	20	747	2,252,171	大
25	14,084	27	413	659,847	8	130	345,054	世
7	x	23	608	1,070,199	1	10	x	洪
45	74,979	18	116	121,520	2	20	x	中
21	24,679	25	220	382,446	—	—	—	杉
92	88,481	59	1,208	2,205,119	5	56	96,564	豊
292	519,180	78	3,606	13,708,618	8	624	1,274,857	北
329	549,021	127	1,596	2,502,935	7	166	254,008	荒
579	721,938	212	6,334	10,604,997	26	685	2,318,575	板
218	398,598	18	311	411,869	4	71	1,059,537	練
880	1,757,448	74	861	1,224,510	23	981	2,540,418	足
675	2,143,890	54	585	860,167	7	149	403,306	葛
553	2,194,609	71	915	884,881	11	207	418,134	江

産 業

15. 産業別事業所数、従業者数及び製造品出荷額等（その3）

区 分 区 名	石油・石炭製品			プラスチック製品			ゴ
	事業所数	従業者数	製 造 品 出 荷 額 等	事業所数	従業者数	製 造 品 出 荷 額 等	事業所数
東 京 都	18	353	2,973,484	671	8,211	12,076,558	221
区 部	10	224	1,654,334	516	5,751	7,904,636	212
千 代 田	-	-	-	-	-	-	-
中 央	-	-	-	1	24	x	1
港	-	-	-	2	26	x	-
新 宿	-	-	-	3	55	72,038	-
文 京	-	-	-	2	11	x	-
台 東	-	-	-	10	85	62,531	9
墨 田	1	16	x	41	506	673,609	56
江 東	3	66	678,963	26	311	652,825	7
品 川	-	-	-	34	435	640,063	4
目 黒	-	-	-	9	69	50,072	-
大 田	1	42	x	106	1,318	1,915,781	12
世 田 谷	-	-	-	3	30	40,779	2
渋 谷	-	-	-	2	11	x	-
中 野	-	-	-	-	-	-	-
杉 並	-	-	-	3	33	33,906	1
豊 島	-	-	-	4	25	22,997	2
北	-	-	-	9	51	31,903	6
荒 川	-	-	-	27	237	240,331	12
板 橋	2	65	x	40	457	604,932	4
練 馬	-	-	-	16	139	155,432	3
足 立	3	35	114,481	63	712	873,636	20
葛 飾	-	-	-	69	731	1,116,791	59
江 戸 川	-	-	-	46	485	636,915	14

資料：東京都総務局統計部『2014 東京の工業』

第4表区市町村・産業小分類別統計表（従業員4人以上の事業所）

産 業

(単位：金額 万円) (平成26年12月31日現在)

ム 製 品		なめし革・同製品・毛皮			窯業・土石製品			
従業者数	製 造 品 出 荷 額 等	事業所数	従業者数	製 造 品 出 荷 額 等	事業所数	従業者数	製 造 品 出 荷 額 等	
3,314	5,692,454	292	3,558	7,081,747	209	3,933	17,075,859	東 区
2,595	3,410,342	290	3,543	x	139	2,616	9,900,135	
-	-	-	-	-	-	-	-	千 中 港
7	x	-	-	-	-	-	-	
-	-	-	-	-	4	62	968,505	新 文 台
-	-	1	4	x	-	-	-	
-	-	2	71	x	3	41	132,518	墨 江 品
86	105,487	82	835	1,935,083	2	15	x	
571	774,023	59	808	1,565,816	10	357	486,359	目 大 世
57	81,044	4	92	232,105	28	441	2,131,956	
50	71,825	1	8	x	7	106	421,987	洪 中 杉
-	-	-	-	-	1	21	x	
229	461,279	1	20	x	19	344	1,386,002	豊 北 荒
9	x	1	9	x	7	111	543,788	
-	-	-	-	-	-	-	-	板 練 足
-	-	-	-	-	1	6	x	
7	x	-	-	-	2	12	x	葛 江
19	x	2	12	x	1	13	x	
219	347,353	10	93	113,059	1	10	x	板 練 足
122	116,935	19	206	417,955	6	64	70,440	
40	51,543	3	49	40,573	7	364	1,229,438	葛 江
21	33,203	2	19	x	5	54	429,025	
292	299,789	66	727	1,527,218	8	260	557,660	葛 江
679	794,781	28	494	670,739	9	113	508,411	
187	234,230	9	96	155,776	18	222	645,961	

産 業

15. 産業別事業所数、従業者数及び製造品出荷額等（その4）

区 分 区 名	鉄 鋼 業			非 鉄 金 属			金
	事業所数	従業者数	製 造 品 出 荷 額 等	事業所数	従業者数	製 造 品 出 荷 額 等	事業所数
東 京 都	120	2,665	15,914,285	124	2,468	7,976,072	1,642
区 部	100	2,154	12,146,058	89	1,351	4,646,282	1,348
千 代 田	-	-	-	-	-	-	1
中 央	-	-	-	-	-	-	2
港	1	5	x	-	-	-	5
新 宿	-	-	-	1	17	x	4
文 京	-	-	-	-	-	-	3
台 東	-	-	-	2	10	x	36
墨 田	8	223	960,331	9	54	134,634	145
江 東	15	271	1,906,804	4	136	x	57
品 川	3	22	23,020	4	42	75,943	52
目 黒	-	-	-	1	16	x	22
大 田	29	396	1,609,344	26	292	1,305,791	294
世 田 谷	-	-	-	2	69	x	16
渋 谷	-	-	-	-	-	-	2
中 野	-	-	-	-	-	-	7
杉 並	2	13	x	-	-	-	1
豊 島	-	-	-	-	-	-	7
北	1	25	x	4	42	57,916	28
荒 川	4	19	26,470	3	32	36,372	78
板 橋	7	787	5,119,257	7	80	228,715	59
練 馬	-	-	-	3	204	574,381	12
足 立	6	173	1,792,396	8	164	541,658	163
葛 飾	5	44	66,874	10	103	337,539	183
江 戸 川	19	176	500,022	5	90	472,456	171

資料：東京都総務局統計部『2014 東京の工業』

第4表区市町村・産業小分類別統計表（従業員4人以上の事業所）

産 業

(単位：金額 万円) (平成26年12月31日現在)

属 製 品		はん用機械器具			生産用機械器具			
従業者数	製 造 品 出 荷 額 等	事業所数	従業者数	製 造 品 出 荷 額 等	事業所数	従業者数	製 造 品 出 荷 額 等	
18,995	28,429,357	408	7,563	13,498,806	1,081	16,311	33,117,257	東 区
14,689	22,245,154	303	4,443	7,691,330	759	10,097	17,836,192	
6	x	-	-	-	1	5	x	千 中 港
32	x	1	6	x	2	10	x	
34	32,164	6	83	190,105	5	58	122,540	
39	22,460	1	120	x	3	30	45,065	新 文 台
18	12,235	-	-	-	1	5	x	
257	233,971	2	11	x	6	41	75,647	
1,341	1,808,233	16	182	346,960	36	557	658,495	墨 江 品
602	1,237,002	10	114	205,733	19	227	377,209	
528	691,130	22	418	783,978	67	1,025	1,631,290	
255	545,195	8	147	236,174	11	271	400,604	目 大 世
3,964	6,367,203	116	1,751	3,129,696	254	3,499	5,963,997	
142	169,500	3	36	36,964	8	84	138,123	
17	x	-	-	-	-	-	-	洪 中 杉
89	80,240	1	9	x	5	70	104,275	
6	x	1	6	x	4	44	54,031	
54	53,113	4	72	92,224	3	21	26,825	豊 北 荒
293	622,071	9	136	296,084	13	174	536,898	
707	1,031,401	11	203	276,249	22	183	262,285	
642	756,245	12	185	390,622	44	621	1,270,037	板 練 足
140	196,707	3	38	106,519	8	82	110,643	
1,610	2,186,252	26	377	630,684	69	855	1,512,067	
2,063	2,582,814	15	189	293,448	80	743	1,102,517	葛 江
1,850	3,444,846	36	360	523,673	98	1,492	3,414,429	

産 業

15. 産業別事業所数、従業者数及び製造品出荷額等（その5）

区 分 区 名	業務用機械器具			電子部品・デバイス・電子回路			電気機械器具		
	事業所数	従業者数	製造品出荷額等	事業所数	従業者数	製造品出荷額等	事業所数	従業者数	製造品出荷額等
東京都	599	13,462	34,359,103	326	8,754	29,877,491	657	27,626	83,508,251
区 部	396	7,577	22,387,418	121	1,840	3,104,083	386	6,230	11,799,900
千代田	-	-	-	3	22	20,429	1	7	x
中 央	1	27	x	1	11	x	-	-	-
港	-	-	-	1	17	x	4	50	65,307
新 宿	8	127	335,846	3	20	19,596	2	16	x
文 京	23	427	941,389	1	6	x	5	53	117,462
台 東	6	62	151,852	-	-	-	5	46	58,403
墨 田	9	61	82,007	4	37	x	10	114	183,012
江 東	7	160	459,747	1	38	x	10	137	304,660
品 川	20	339	577,063	11	163	255,914	38	608	988,039
目 黒	8	222	308,079	7	128	456,575	15	289	483,206
大 田	85	1,363	2,594,059	41	599	1,050,180	115	1,667	2,864,373
世 田 谷	17	264	406,440	6	109	149,248	16	229	328,645
渋 谷	5	153	356,814	-	-	-	7	79	113,752
中 野	3	79	x	3	38	76,362	3	24	39,320
杉 並	7	75	197,124	1	13	x	11	225	464,935
豊 島	15	169	204,229	2	56	x	7	490	1,627,805
北	17	624	2,223,627	3	30	38,967	11	203	538,993
荒 川	27	283	464,163	6	149	206,412	19	296	559,135
板 橋	57	2,159	11,211,734	9	82	192,507	21	358	909,573
練 馬	13	177	197,183	3	31	14,270	11	153	254,314
足 立	20	279	582,292	5	130	183,568	25	370	587,344
葛 飾	26	339	630,372	6	105	96,519	23	538	770,768
江 戸 川	22	188	232,307	4	56	126,344	27	278	508,581

資料：東京都総務局統計部『2014 東京の工業』

第4表区市町村・産業小分類別統計表（従業員4人以上の事業所）

産 業

(単位：金額 万円) (平成26年12月31日現在)

情報通信機械器具			輸送用機械器具			そ の 他			
事業所数	従業者数	製造品出荷額等	事業所数	従業者数	製造品出荷額等	事業所数	従業者数	製造品出荷額等	
167	13,572	87,707,647	303	21,996	154,926,094	647	9,715	27,057,819	東
71	1,855	4,516,029	183	2,708	5,074,225	535	6,707	12,581,416	区
-	-	-	-	-	-	3	54	73,934	千
1	12	x	-	-	-	9	67	167,487	中
2	9	x	1	5	x	2	9	x	港
3	121	209,501	-	-	-	8	68	102,059	新
1	7	x	1	6	x	16	145	184,310	文
-	-	-	3	19	14,826	69	709	1,485,547	台
1	10	x	11	107	141,780	57	478	684,993	墨
3	36	91,556	8	134	390,653	14	120	183,891	江
2	11	x	14	496	700,592	13	127	222,334	品
4	45	69,834	3	34	44,561	10	273	861,127	目
16	398	752,868	65	745	1,389,034	30	371	604,449	大
4	82	87,300	-	-	-	10	133	x	世
1	4	x	-	-	-	7	81	116,397	渋
1	5	x	1	17	x	5	50	62,917	中
2	34	x	4	45	112,341	7	76	99,693	杉
4	52	70,232	1	9	x	8	288	551,546	豊
4	79	116,955	6	191	530,638	22	721	2,280,721	北
2	22	x	3	26	71,374	49	520	877,323	荒
6	555	1,952,642	12	311	759,088	32	580	989,740	板
3	165	340,947	4	34	42,204	14	126	158,176	練
6	52	63,437	17	248	492,652	57	682	1,142,943	足
5	156	x	12	97	85,751	60	662	959,661	葛
-	-	-	17	184	269,513	33	367	537,392	江

産 業

15. 産業別事業所数、従業者数及び製造品出荷額等（その6）

区 分 区 名	事業所総数	従 事 者				
		1～3人	4～9人	10～19人	20～29人	30～49人
東 京 都	12,156	…	6,650	2,959	1,187	614
区 部	9,415	…	5,480	2,268	847	411
千 代 田	107	…	61	19	11	8
中 央	166	…	98	37	14	8
港	128	…	78	25	14	6
新 宿	292	…	151	70	31	20
文 京	296	…	171	60	31	17
台 東	449	…	312	96	28	8
墨 田	828	…	533	190	58	19
江 東	567	…	306	146	51	29
品 川	397	…	222	109	38	12
目 黒	141	…	73	34	18	6
大 田	1,413	…	793	350	134	65
世 田 谷	178	…	100	43	19	10
渋 谷	58	…	33	15	5	1
中 野	78	…	49	17	8	3
杉 並	95	…	55	30	8	1
豊 島	161	…	86	45	14	8
北	285	…	153	62	29	13
荒 川	505	…	318	121	38	17
板 橋	668	…	322	167	67	55
練 馬	193	…	104	50	18	12
足 立	883	…	516	214	89	36
葛 飾	770	…	474	184	69	28
江 戸 川	757	…	472	184	55	29

資料：東京都総務局統計部『2014 東京の工業』

第6-1表区市町村・従業者規模別統計表（従業員4人以上の事業所）

産 業

(平成26年12月31日現在)

規 模 別 事 業 所 数						
50～99人	100～199人	200～299人	300～499人	500～999人	1000人以上	
439	188	40	38	22	19	東 区
274	95	17	12	6	5	千 中 港
5	2	1	-	-	-	
7	1	1	-	-	-	
2	3	-	-	-	-	
14	3	-	-	2	1	新 文 台
12	4	-	-	-	1	
5	-	-	-	-	-	
18	8	1	-	-	1	墨 江 品
24	5	1	5	-	-	
8	7	1	-	-	-	
6	4	-	-	-	-	目 大 世
53	14	3	1	-	-	
6	-	-	-	-	-	
2	2	-	-	-	-	洪 中 杉
1	-	-	-	-	-	
1	-	-	-	-	-	
3	4	-	1	-	-	豊 北 荒
16	5	3	3	-	1	
9	1	1	-	-	-	
35	14	4	-	3	1	板 練 足
6	3	-	-	-	-	
20	6	-	1	1	-	
9	6	-	-	-	-	葛 江
12	3	1	1	-	-	

産 業

16. 卸売業・小売業の事業所数、従業者数及び年間商品販売額等（その1）

区 分 区 名	総 数									
	事業所数		従業者規模別事業所数（平成19年）						従 業 者 数	
	平成 19年	平成 16年	1～ 2人	3～ 4人	5～ 9人	10～ 19人	20～ 49人	50人 以上	平成 19年	平成 16年
総 数	119,223	137,434	38,695	27,211	25,440	15,775	8,412	3,690	1,309,590	1,390,021
千代田	6,684	7,955	1,318	1,451	1,710	1,144	667	394	124,399	123,076
中 央	10,299	11,692	1,952	2,160	2,709	1,698	1,116	664	192,756	207,239
港	6,789	7,995	1,321	1,506	1,747	1,061	698	456	141,969	134,911
新 宿	5,294	6,477	1,306	1,125	1,319	852	476	216	72,056	87,248
文 京	3,254	3,666	1,064	759	678	398	255	100	32,189	33,776
台 東	7,812	9,005	2,364	1,908	1,821	1,004	519	196	71,971	78,299
墨 田	4,583	4,943	1,714	1,057	898	526	289	99	37,604	37,319
江 東	4,550	4,909	1,428	1,047	944	648	316	167	52,973	48,700
品 川	4,441	5,084	1,454	969	907	598	329	184	58,193	63,725
目 黒	2,850	3,337	1,080	658	581	329	141	61	24,211	25,298
大 田	6,947	7,821	2,545	1,679	1,282	845	445	151	60,718	66,966
世 田 谷	6,498	7,635	2,408	1,556	1,266	772	381	115	50,004	56,400
澁 谷	5,895	7,964	1,191	1,534	1,600	905	463	202	74,189	86,896
中 野	2,865	3,395	1,206	640	527	329	123	40	19,576	22,818
杉 並	4,764	5,492	1,990	1,055	852	570	238	59	31,896	35,982
豊 島	4,043	4,661	1,259	990	929	484	286	95	39,001	40,932
北	3,578	4,128	1,554	858	582	356	188	40	23,232	25,999
荒 川	2,702	3,107	1,275	616	436	236	104	35	15,894	17,771
板 橋	4,580	4,996	1,861	967	838	569	255	90	35,621	38,203
練 馬	4,704	5,591	1,856	980	866	625	297	80	36,620	40,042
足 立	6,503	6,974	2,737	1,427	1,182	739	324	94	45,786	47,675
葛 飾	4,437	4,925	1,904	1,071	774	423	206	59	28,697	28,809
江 戸 川	4,969	5,498	1,874	1,125	945	652	290	83	38,000	39,873
境界未定地域	182	184	34	73	47	12	6	10	2,035	2,064

資料：東京都総務局統計部『商業統計調査報告（卸売・小売業）平成19年』

注：1. 「年間販売額」は次のとおりとなっている。平成19年…平成18年4月1日から平成19年3月31日まで。
平成16年…平成15年4月1日から平成16年3月31日まで。

2. 平成21、24年調査は中止。次回調査は平成26年実施。

産 業

(単位：金額 百万円) (平成19年6月1日現在、平成16年6月1日現在)

年間商品販売額		卸 売 業						
		事業所数		従業者数		年間商品販売額		
平成19年	平成16年	平成19年	平成16年	平成19年	平成16年	平成19年	平成16年	
174,539,013	169,114,608	41,921	50,752	747,804	808,151	161,215,209	156,249,976	総
42,649,974	41,369,962	3,627	4,640	98,614	97,474	41,759,844	40,532,516	千
42,262,766	39,627,531	7,240	8,591	161,568	176,052	40,789,724	38,320,635	中
37,179,155	33,083,303	3,196	4,037	111,012	106,856	36,458,425	32,418,992	港
5,307,428	6,625,166	1,559	2,088	34,580	46,669	3,958,130	5,169,117	新
2,490,874	2,577,075	1,356	1,602	20,638	22,680	2,306,012	2,397,311	文
4,934,625	5,548,270	4,160	5,038	49,832	55,976	4,425,246	5,014,688	台
2,273,374	2,075,900	2,084	2,231	23,088	22,720	1,988,362	1,769,798	墨
4,663,713	3,981,100	1,572	1,802	27,708	26,248	4,148,333	3,596,182	江
6,169,327	7,867,885	1,545	1,729	38,099	42,181	5,701,017	7,461,347	品
1,052,208	1,166,981	578	713	8,773	9,566	779,641	891,183	目
5,549,182	5,480,717	1,903	2,236	28,747	33,877	4,958,524	4,912,232	大
1,569,968	1,705,696	1,028	1,279	11,942	14,258	833,824	952,841	世
5,890,925	5,635,055	1,906	2,843	37,634	43,569	4,745,582	4,522,004	洪
1,186,136	797,407	576	684	5,799	7,015	888,829	500,354	中
1,081,659	1,171,356	797	996	8,008	9,537	683,928	743,168	杉
1,954,756	2,080,283	1,035	1,310	13,429	14,786	1,181,994	1,303,797	豊
976,709	896,848	831	1,047	7,259	9,004	739,630	662,401	北
544,830	575,447	832	1,007	6,541	7,590	407,834	436,463	荒
1,410,442	1,543,837	1,144	1,278	12,014	14,173	999,513	1,145,798	板
1,092,534	1,051,633	1,071	1,300	9,376	10,881	608,257	585,061	練
1,880,295	1,776,808	1,734	1,819	13,879	16,247	1,280,519	1,261,887	足
740,336	780,959	934	1,065	7,225	7,540	400,915	445,650	葛
1,217,896	1,228,079	1,194	1,392	10,950	12,410	733,434	762,330	江
459,902	467,308	19	25	1089	842	437,690	444,222	未

産 業

16. 卸売業・小売業の事業所数、従業者数及び年間商品販売額等（その2）

区 分 区 名	小 売 業					
	事 業 所 数		従 業 者 数		年 間 商 品 販 売 額	
	平成 19年	平成 16年	平成 19年	平成 16年	平成 19年	平成 16年
総 数	77,302	86,682	561,786	581,870	13,323,804	12,864,632
千 代 田	3,057	3,315	25,785	25,602	890,130	837,446
中 央	3,059	3,101	31,188	31,187	1,473,042	1,306,897
港	3,593	3,958	30,957	28,055	720,730	664,311
新 宿	3,735	4,389	37,476	40,579	1,349,297	1,456,049
文 京	1,898	2,064	11,551	11,096	184,862	179,764
台 東	3,652	3,967	22,139	22,323	509,379	533,582
墨 田	2,499	2,712	14,516	14,599	285,012	306,102
江 東	2,978	3,107	25,265	22,452	515,381	384,918
品 川	2,896	3,355	20,094	21,544	468,310	406,538
目 黒	2,272	2,624	15,438	15,732	272,567	275,798
大 田	5,044	5,585	31,971	33,089	590,658	568,485
世 田 谷	5,470	6,356	38,062	42,142	736,143	752,855
澁 谷	3,989	5,121	36,555	43,327	1,145,343	1,113,051
中 野	2,289	2,711	13,777	15,803	297,307	297,054
杉 並	3,967	4,496	23,888	26,445	397,732	428,188
豊 島	3,008	3,351	25,572	26,146	772,762	776,486
北	2,747	3,081	15,973	16,995	237,078	234,447
荒 川	1,870	2,100	9,353	10,181	136,996	138,984
板 橋	3,436	3,718	23,607	24,030	410,929	398,039
練 馬	3,633	4,291	27,244	29,161	484,278	466,572
足 立	4,769	5,155	31,907	31,428	599,776	514,921
葛 飾	3,503	3,860	21,472	21,269	339,420	335,310
江 戸 川	3,775	4,106	27,050	27,463	484,462	465,749
境界未定地域	163	159	946	1,222	22,212	23,086

資料：東京都総務局統計部『商業統計調査報告（卸売・小売業）平成19年』

注：1. 「年間販売額」は次のとおりとなっている。平成19年…平成18年4月1日から平成19年3月31日まで。
平成16年…平成15年4月1日から平成16年3月31日まで。

2. 平成21、24年調査は中止。次回調査は平成26年実施。

産 業

(単位：金額 百万円) (平成19年6月1日現在、平成16年6月1日現在)

大規模 小売店舗数	大規模小売店舗内事業所			
	事業所数	従業者数	年間商品販売額	
835	7,596	129,219	4,967,447	総
60	624	6,463	315,549	千
39	227	9,684	711,342	中
57	701	4,799	134,176	港
66	556	14,679	828,961	新
8	65	917	20,768	文
15	241	4,073	164,136	台
16	209	2,759	x	墨
42	501	7,200	176,655	江
27	315	5,383	115,576	品
14	103	1,809	52,683	目
39	362	5,321	138,147	大
52	381	7,429	215,351	世
58	744	11,429	514,510	洪
13	161	2,149	55,835	中
31	275	4,426	104,927	杉
39	540	9,126	533,470	豊
19	152	2,553	62,886	北
15	74	1,435	x	荒
37	164	4,836	109,415	板
52	244	6,154	157,385	練
56	344	6,953	189,757	足
26	195	3,336	92,267	葛
50	290	5,344	121,319	江
4	128	962	17,493	未

産 業

17. 中小企業融資状況

(単位：千円、%) (平成27年4月1日～平成28年3月31日)

区 分 区 名	あ っ せ ん		融 資 決 定		(B) / (A) ×100
	件 数	金 額 (A)	件 数	金 額 (B)	
総 数	32,741	229,662,877	28,370	183,550,959	79.9
千 代 田	787	4,632,050	683	3,883,600	83.8
中 央	1,111	10,099,760	957	8,137,770	80.6
港	1,556	17,312,900	1,175	11,447,700	66.1
新 宿	995	6,773,098	826	5,081,334	75.0
文 京	597	4,185,490	540	3,628,530	86.7
台 東	3,063	18,585,370	2,766	15,494,260	83.4
墨 田	1,671	9,968,110	1,486	8,389,810	84.2
江 東	1,388	7,334,570	1,278	6,146,440	83.8
品 川	1,636	12,952,140	1,432	10,283,510	79.4
目 黒	785	4,738,361	629	3,424,661	72.3
大 田	3,203	27,472,730	2,934	24,940,611	90.8
世 田 谷	1,488	8,795,129	1,250	6,788,362	77.2
澁 谷	1,309	9,968,000	911	5,925,845	59.4
中 野	627	4,609,210	546	3,527,440	76.5
杉 並	692	4,098,004	523	2,722,640	66.4
豊 島	962	5,943,120	826	4,647,790	78.2
北	767	3,751,348	714	3,360,153	89.6
荒 川	852	5,370,840	785	4,677,960	87.1
板 橋	1,162	10,873,447	1,102	9,809,873	90.2
練 馬	2,165	14,783,060	1,937	12,458,090	84.3
足 立	2,005	10,284,820	1,720	7,895,920	76.8
葛 飾	1,489	11,131,590	1,184	7,641,110	68.6
江 戸 川	2,431	15,999,730	2,166	13,237,550	82.7

資料：各区資料による。

注：1. 台東区は、平成27年1月から12月までの実績である。

2. 次の区のあっせんは、前年度申込を含む（台東区）。

3. 次の区の融資決定は、前年度繰越分を含まない（文京区、目黒区、渋谷区）。

(表 無)

産 業

18. 商工相談取扱件数

区 分	総 数	労働・労務関係	経理関係	金融（融資）関係
区 名				
総 数	60,285	2,409	108	31,617
千 代 田	928	15	70	275
中 央	2,814	－	7	2,614
港	6,111	－	－	3,348
新 宿	1,580	－	－	1,520
文 京	1,562	1	－	1,258
台 東	2,406	－	－	1,745
墨 田	420	4	－	311
江 東	734	24	7	234
品 川	2,214	－	－	1,557
目 黒	1,632	－	－	1,632
大 田	10,886	－	－	4,553
世 田 谷	4,375	2,177	7	1,488
洪 谷	2,635	10	12	1,833
中 野	617	－	－	312
杉 並	1,085	－	1	800
豊 島	6,739	101	－	2,910
北	1,166	－	－	835
荒 川	414	－	－	－
板 橋	4,674	－	－	975
練 馬	68	68	－	－
足 立	758	2	4	18
葛 飾	1,561	1	－	816
江 戸 川	4,906	6	－	2,583

資料：各区資料による。

注1：中央区の「その他」には、信用保険法に基づく認定業務を含む。

注2：豊島区の「税務関係」は、経理関係の相談を含む。

注3：次の区は、電話・文書等による相談件数を一部又は全部含む。

（中央区、港区、墨田区、大田区、豊島区、北区、荒川区、板橋区、練馬区、足立区、葛飾区、江戸川区）

産 業

(平成27年4月1日～平成28年3月31日)

税務関係	取引関係	経営管理関係	店舗・工場 設計関係	開業・開店 関 係	その他	
145	6,987	1,762	561	6,929	9,767	総
1	67	127	20	274	79	千
-	1	6	1	164	21	中
-	-	4	-	130	2,629	港
-	1	35	-	22	2	新
-	1	40	-	-	262	文
-	-	93	-	497	71	台
-	-	21	-	3	81	墨
38	-	4	-	397	30	江
-	-	45	-	474	138	品
-	-	-	-	-	-	目
-	2,692	-	-	-	3,641	大
-	58	25	-	479	141	世
-	-	21	19	642	98	洪
-	-	56	-	249	-	中
-	4	9	-	258	13	杉
98	1,964	3	-	1,371	292	豊
-	2	109	34	145	41	北
2	-	1	-	411	-	荒
-	247	1,083	-	530	1,839	板
-	-	-	-	-	-	練
2	2	4	7	474	245	足
-	275	55	-	302	112	葛
4	1,673	21	480	107	32	江

住 居

Ⅲ 住 居

19. 平成25年 住宅・土地統計調査の結果

区 分 区 名	住 宅 数							
	総 数	居 住 世 帯 あり			居 住 世 帯 な し			
		総 数	同居世帯 な し	同居世帯 あ り	総 数	一時現在 者 の み	空 き 家	建 築 中
総 数	5,246,470	4,601,560	4,583,660	17,900	644,910	50,800	587,320	6,780
千 代 田	33,670	27,560	27,510	40	6,120	1,610	4,490	10
中 央	92,260	76,110	75,900	210	16,150	6,330	9,800	20
港	132,910	111,320	111,120	200	21,590	4,450	17,140	-
新 宿	234,960	194,970	193,630	1,340	39,990	11,300	28,560	130
文 京	128,940	114,590	113,680	910	14,350	1,370	12,950	30
台 東	112,730	99,860	99,560	290	12,870	1,930	10,900	40
墨 田	140,210	124,060	123,470	600	16,150	520	15,570	70
江 東	255,910	234,160	233,910	260	21,750	1,670	20,080	-
品 川	227,590	198,140	197,310	830	29,450	3,440	25,930	80
目 黒	153,510	138,330	138,260	70	15,190	50	15,040	100
大 田	416,610	351,960	351,380	580	64,650	2,530	61,790	330
世 田 谷	505,840	451,450	451,020	430	54,390	30	52,600	1,760
洪 谷	142,950	122,600	122,480	120	20,350	2,970	17,320	50
中 野	210,420	181,010	180,080	920	29,410	130	28,920	370
杉 並	340,730	301,680	299,270	2,410	39,040	2,060	35,690	1,300
豊 島	192,660	161,590	161,010	590	31,060	610	30,370	80
北	195,380	173,640	173,080	570	21,740	1,070	20,470	190
荒 川	108,790	97,620	97,460	160	11,160	30	10,900	230
板 橋	305,370	268,180	266,560	1,620	37,190	2,320	34,810	60
練 馬	380,910	342,170	339,470	2,690	38,740	2,060	36,150	530
足 立	362,950	325,710	324,610	1,100	37,240	1,490	35,150	600
葛 飾	224,480	197,520	196,410	1,110	26,960	1,470	24,960	530
江 戸 川	346,710	307,330	306,470	860	39,370	1,360	37,730	280

資料：総務省統計局『平成25年 住宅・土地統計調査報告』

注：標本調査による推定値であるため、1位を四捨五入して10位まで有効数字として表章した。
したがって、表中の個々の数字が必ずしも総数とは一致しない。

住 居

(平成25年10月1日現在)

住宅以外で 人が居住 する建物数	世帯数	世帯人員	1住宅 当たり 居室数	1住宅 当たり 畳 数	1住宅 当たり 延べ面積 (m ²)	1人 当たり 畳 数	1室 当たり 人 員	
2,110	4,620,250	8,969,230	3	23	61	12	1	総
10	27,600	50,200	3	24	62	13	1	千
-	76,340	133,310	3	21	53	12	1	中
50	111,550	209,090	3	24	62	13	1	港
90	196,440	328,240	3	20	51	12	1	新
120	115,580	207,770	3	23	59	13	1	文
100	100,170	181,930	3	22	60	12	1	台
10	124,660	251,070	3	22	62	11	1	墨
70	234,440	469,730	3	22	59	11	1	江
30	198,990	371,050	3	22	58	12	1	品
90	138,400	269,610	3	25	65	13	1	目
110	352,540	699,380	3	23	59	11	1	大
130	451,910	885,550	3	25	67	12	1	世
-	122,760	211,930	3	23	57	13	1	渋
60	181,950	315,190	3	21	53	12	1	中
200	304,100	544,390	3	23	60	12	1	杉
70	162,180	286,690	3	21	55	12	1	豊
80	174,210	332,430	3	22	59	11	1	北
20	97,900	204,560	3	23	64	11	1	荒
140	269,800	521,980	3	21	56	11	1	板
330	344,990	708,520	4	24	66	12	1	練
140	326,840	681,860	3	24	66	11	1	足
130	198,660	435,630	4	24	68	11	1	葛
130	308,240	669,110	3	24	64	11	1	江

住 居

20. 着工住宅数（その1）

区 分 区 名	総 数	新			
		合 計		持 家	
	総床面積	戸 数	総床面積	戸 数	総床面積
総 数	6,645,779	107,524	6,607,449	10,215	1,239,614
千 代 田	138,367	1,686	136,676	11	1,010
中 央	297,484	3,927	297,370	39	4,552
港	291,310	3,839	290,217	98	14,494
新 宿	330,257	6,021	328,493	296	35,515
文 京	146,309	2,334	146,035	291	36,629
台 東	132,234	2,463	132,223	119	15,185
墨 田	186,983	3,649	186,665	232	27,423
江 東	241,155	4,102	239,231	204	23,552
品 川	224,708	4,207	224,141	476	55,219
目 黒	260,290	3,732	259,260	495	69,637
大 田	574,701	9,264	570,818	907	105,840
世 田 谷	683,741	9,711	679,552	1,690	211,605
澁 谷	181,837	2,736	181,713	236	35,648
中 野	209,611	4,146	208,641	393	45,914
杉 並	382,708	5,972	381,024	966	111,941
豊 島	172,238	3,257	171,992	294	34,877
北	247,466	4,423	244,694	355	39,061
荒 川	108,896	1,890	108,603	178	21,354
板 橋	349,373	6,453	346,472	451	54,246
練 馬	449,640	6,913	446,780	829	96,345
足 立	474,410	8,081	470,307	666	81,737
葛 飾	241,089	4,167	239,662	446	51,821
江 戸 川	320,972	4,551	316,880	543	66,009

資料：東京都都市整備局市街地建築部『建築統計年報 2016年版』

住 居

(単位：面積㎡) (平成27年1月1日～12月31日)

設						総
貸 家		給 与 住 宅		分 譲 住 宅		
戸 数	総床面積	戸 数	総床面積	戸 数	総床面積	
51,660	2,105,716	676	38,793	44,973	3,223,326	総
611	29,642	131	7,004	933	99,020	千
618	31,129	22	1,037	3,248	260,652	中
1,114	51,438	54	3,554	2,573	220,731	港
2,865	113,335	34	2,638	2,826	177,005	新
1,096	47,222	3	472	944	61,712	文
1,045	44,773	—	—	1,299	72,265	台
1,921	77,619	13	791	1,483	80,832	墨
1,435	59,296	—	—	2,463	156,383	江
2,100	81,401	89	3,709	1,542	83,812	品
1,902	85,299	116	9,578	1,219	94,746	目
4,593	173,947	—	—	3,764	291,031	大
5,140	229,732	61	2,327	2,820	235,888	世
1,456	66,814	77	2,119	967	77,132	洪
2,784	95,911	—	—	969	66,816	中
2,989	118,171	26	2,003	1,991	148,909	杉
1,840	73,149	19	868	1,104	63,098	豊
2,298	91,777	—	—	1,770	113,856	北
960	35,512	3	287	749	51,450	荒
3,584	147,757	1	74	2,417	144,395	板
2,723	111,083	6	654	3,355	238,698	練
3,811	145,453	10	757	3,594	242,360	足
2,447	92,823	6	765	1,268	94,253	葛
2,328	102,433	5	156	1,675	148,282	江

住 居

20. 着工住宅数（その2）

区 分 区 名	そ			
	合 計		持 家	
	件 数	総床面積	件 数	総床面積
総 数	1,084	38,330	115	4,850
千 代 田	10	1,691	-	-
中 央	5	114	-	-
港	29	1,093	-	-
新 宿	41	1,764	3	78
文 京	11	274	1	17
台 東	1	11	1	11
墨 田	18	318	-	-
江 東	32	1,924	-	-
品 川	27	567	-	-
目 黒	42	1,030	1	15
大 田	117	3,883	6	124
世 田 谷	106	4,189	33	1,944
渋 谷	1	124	1	124
中 野	24	970	6	393
杉 並	65	1,684	13	367
豊 島	6	246	6	246
北	87	2,772	3	71
荒 川	11	293	1	15
板 橋	91	2,901	5	129
練 馬	108	2,860	12	264
足 立	110	4,103	9	633
葛 飾	55	1,427	4	148
江 戸 川	87	4,092	10	271

資料：東京都都市整備局市街地建築部『建築統計年報 2016年版』

住 居

(単位：面積㎡) (平成27年1月1日～12月31日)

の		他				
貸 家		給 与 住 宅		分 譲 住 宅		
件 数	総床面積	件 数	総床面積	件 数	総床面積	
238	4,843	718	27,866	13	771	総
—	—	10	1,691	—	—	千
—	—	5	114	—	—	中
1	72	24	858	4	163	港
5	102	32	1,290	1	294	新
—	—	10	257	—	—	文
—	—	—	—	—	—	台
6	99	11	178	1	41	墨
9	274	23	1,650	—	—	江
5	85	22	482	—	—	品
4	58	37	957	—	—	目
18	341	93	3,418	—	—	大
23	648	47	1,455	3	142	世
—	—	—	—	—	—	洪
3	41	15	536	—	—	中
11	182	39	1,036	2	99	杉
—	—	—	—	—	—	豊
4	47	80	2,654	—	—	北
4	84	6	194	—	—	荒
19	422	67	2,350	—	—	板
37	614	57	1,950	2	32	練
23	395	78	3,075	—	—	足
21	398	30	881	—	—	葛
45	981	32	2,840	—	—	江

住 居

21. 建築物構造別申請件数

(平成27年1月1日～12月31日)

区 分	総数	木造	鉄骨 鉄筋	鉄筋	鉄骨	CB	その他
区 名							
総 数	1,628	784	20	255	557	—	12
千 代 田	8	—	—	4	4	—	—
中 央	33	2	2	12	17	—	—
港	30	2	1	10	17	—	—
新 宿	49	5	—	15	28	—	1
文 京 東	23	5	—	3	15	—	—
台	31	1	1	8	19	—	2
墨 田	25	7	1	4	13	—	—
江 東	98	17	2	21	58	—	—
品 川	41	11	1	11	18	—	—
目 黒	43	19	4	4	16	—	—
大 田	88	32	—	10	45	—	1
世 田 谷	220	136	1	30	52	—	1
洪 谷	63	5	—	11	46	—	1
中 野	41	23	3	4	11	—	—
杉 並	112	82	—	9	21	—	—
豊 島	28	6	—	8	14	—	—
北	41	12	—	10	19	—	—
荒 川	86	63	—	4	18	—	1
板 橋	65	32	1	20	10	—	2
練 馬	173	120	—	15	37	—	1
足 立	98	43	1	21	31	—	2
葛 飾	87	54	—	8	25	—	—
江 戸 川	145	107	2	13	23	—	—

資料：東京都都市整備局市街地建築部『建築統計年報 2016年版』

注：1. 数値は、建築確認と計画通知の合計数である。

2. 「CB」はコンクリートブロックのことである。

(表 無)

住 居

22. 公共賃貸住宅数

区 分 区 名	総 数	都営住宅	福祉住宅等	都 民 住 宅		
				都 施 行	そ の 他	小 計
総 数	342,711	164,699	73	1,907	17,953	19,860
千 代 田	1,474	292	－	14	150	164
中 央	8,652	1,453	－	－	418	418
港	10,650	4,985	－	175	867	1,042
新 宿	10,275	7,116	－	4	288	292
文 京	2,282	563	－	1	159	160
台 東	1,987	921	－	－	336	336
墨 田	11,921	6,589	－	122	1,025	1,147
江 東	45,112	20,333	－	352	2,033	2,385
品 川	10,338	3,442	－	27	474	501
目 黒	2,833	659	－	119	206	325
大 田	14,817	6,485	31	94	1,368	1,462
世 田 谷	20,033	6,166	－	1	420	421
渋 谷	4,143	2,443	－	－	190	190
中 野	5,669	2,258	－	12	479	491
杉 並	6,533	3,134	－	3	388	391
豊 島	3,679	1,345	－	－	187	187
北	29,050	13,794	14	76	577	653
荒 川	6,685	4,070	－	131	606	737
板 橋	27,160	11,059	21	30	1,186	1,216
練 馬	23,378	12,465	－	98	2,198	2,296
足 立	47,901	30,677	－	411	1,462	1,873
葛 飾	20,741	11,682	7	54	1,248	1,302
江 戸 川	27,398	12,768	－	183	1,688	1,871

資料：東京都都市整備局『事業概要 平成28年版』

注：1. 2区以上にまたがる公団住宅の各団地は、それぞれの戸数の多く所在する区に統一集計した。

2. 区営住宅の内訳は、公 営：公営住宅、借上公営住宅。

その他：特定公共賃貸住宅、特定優良賃貸住宅、改良住宅、区単独住宅等。

住 居

(単位：戸) (平成28年 3月31日現在)

区 営 住 宅			高齢者向優良賃貸住宅			公社一般 賃貸住宅	都市機構 賃貸住宅	
公 営	そ の 他	小 計	都 施 行	区 施 行	小 計			
13,673	8,695	22,368	26	1,067	1,093	31,575	103,043	総
325	474	799	-	114	114	55	50	千
130	1,156	1,286	-	75	75	425	4,995	中
273	723	996	-	-	-	339	3,288	港
989	511	1,500	-	-	-	311	1,056	新
225	228	453	-	-	-	264	842	文
196	375	571	-	-	-	-	159	台
388	423	811	-	61	61	269	3,044	墨
570	78	648	-	-	-	5,016	16,730	江
361	1,192	1,553	-	168	168	544	4,130	品
697	330	1,027	-	-	-	-	822	目
1,663	658	2,321	-	-	-	1,295	3,223	大
1,453	765	2,218	-	-	-	5,405	5,823	世
460	114	574	-	-	-	130	806	渋
546	163	709	-	20	20	1,989	202	中
1,198	176	1,374	-	-	-	774	860	杉
380	312	692	-	85	85	146	1,224	豊
872	191	1,063	-	7	7	964	12,555	北
86	265	351	-	-	-	6	1,521	荒
664	362	1,026	-	-	-	2,682	11,156	板
888	71	959	26	-	26	1,642	5,990	練
680	77	757	-	73	73	2,240	12,281	足
564	51	615	-	240	240	116	6,779	葛
65	-	65	-	224	224	6,963	5,507	江

道路・公園

IV 道路・公園

23. 区内公道

区 分 区 名	公道合計		一般国道 (指定区間)		東京都(知事) 管理道路計		都道計	
	延長	面積	延長	面積	延長	面積	延長	面積
総 数	11,891,476	102,524,252	165,099	5,467,254	893,576	21,517,966	875,546	21,062,426
千代田	175,732	2,785,286	10,279	399,735	24,878	834,469	24,878	834,469
中央	194,855	2,991,407	5,151	161,891	21,160	794,635	21,160	794,635
港	305,187	4,389,750	13,946	515,914	47,753	1,532,889	47,273	1,518,580
新宿	356,298	3,390,700	4,257	126,393	51,075	1,356,208	51,075	1,356,208
文京	207,447	1,951,634	8,173	202,203	26,100	651,361	26,100	651,361
台東	258,407	2,623,098	6,548	251,841	21,318	548,066	21,318	548,066
墨田	295,507	2,941,736	6,574	184,040	26,716	624,287	26,716	624,287
江東	391,587	5,626,035	9,839	327,247	55,046	1,736,069	55,046	1,736,069
品川	386,378	3,825,625	14,639	439,681	25,935	740,737	25,935	740,737
目黒	358,899	2,303,073	882	35,464	21,416	466,223	21,416	466,223
大田	852,177	7,527,998	17,630	527,683	42,789	1,169,621	39,230	1,071,581
世田谷	1,185,677	8,213,951	10,128	320,097	69,955	1,110,738	67,048	1,039,094
渋谷	272,576	2,779,112	4,509	210,877	25,881	704,688	25,881	704,688
中野	367,641	2,149,146	-	-	26,403	487,688	26,403	487,688
杉並	688,701	4,615,041	4,327	178,337	56,679	1,055,348	56,679	1,055,348
豊島	308,476	2,368,251	4,697	153,818	15,426	437,449	15,286	434,369
北	372,110	2,970,328	692	15,845	32,081	745,622	25,771	552,969
荒川	215,084	1,662,078	1,049	36,055	16,368	393,995	16,368	393,995
板橋	740,441	5,843,103	17,202	598,326	27,229	736,681	27,229	736,681
練馬	1,130,445	7,377,422	2,522	77,085	75,118	1,341,946	75,118	1,341,946
足立	1,048,627	9,745,121	7,601	254,034	73,657	1,769,908	73,657	1,769,908
葛飾	703,474	5,208,271	8,080	219,304	44,275	787,210	44,275	787,210
江戸川	1,075,750	9,236,086	6,374	231,384	66,318	1,492,128	61,684	1,416,314

資料：東京都建設局道路管理部『東京都道路現況調査 平成27年度』

注：1. 一般都道には特例都道を含む。

2. 道路率とは、区の面積中に占める道路面積の割合をいう。

道路・公園

(単位：延長m、面積㎡) (平成27年4月1日現在)

一般都道				主要地方道		一般国道 (指定区間外)		自動車専用道路		特別区道		道路率 (%)	
417,017	8,877,791	458,529	12,184,635	18,030	455,540	215,063	5,940,102	10,617,738	69,598,930	16.4	総		
15,192	502,704	9,686	331,765	-	-	9,958	234,063	130,617	1,317,019	23.9	千		
8,828	313,506	12,332	481,129	-	-	11,437	320,367	157,107	1,714,514	29.3	中		
28,207	924,955	19,066	593,625	480	14,309	20,207	478,019	223,281	1,862,928	21.6	港		
20,109	557,386	30,966	798,822	-	-	5,230	128,182	295,736	1,779,917	18.6	新		
18,602	422,971	7,498	228,390	-	-	2,281	55,425	170,893	1,042,645	17.3	文		
12,511	338,096	8,807	209,970	-	-	2,105	39,693	228,436	1,783,498	25.9	台		
17,380	395,080	9,336	229,207	-	-	9,504	209,661	252,713	1,923,748	21.4	墨		
25,064	722,996	29,982	1,013,073	-	-	16,103	558,992	310,599	3,003,727	14.0	江		
10,675	239,399	15,260	501,338	-	-	17,351	565,887	328,453	2,079,320	16.7	品		
9,665	131,625	11,751	334,598	-	-	5,026	180,321	331,575	1,621,065	15.7	目		
5,352	82,493	33,878	989,088	3,559	98,040	16,362	543,351	775,396	5,287,343	12.4	大		
31,385	323,774	35,663	715,320	2,907	71,644	11,915	316,916	1,093,679	6,466,200	14.1	世		
14,188	346,943	11,693	357,745	-	-	10,614	283,368	231,572	1,580,179	18.4	洪		
14,002	217,635	12,401	270,053	-	-	2,328	82,644	338,910	1,578,814	13.8	中		
18,681	207,876	37,998	847,472	-	-	5,674	123,286	622,021	3,258,070	13.5	杉		
6,289	167,705	8,997	266,664	140	3,080	4,907	128,505	283,446	1,648,479	18.2	豊		
15,911	294,069	9,860	258,900	6,310	192,653	3,565	61,070	335,772	2,147,791	14.4	北		
3,245	64,034	13,123	329,961	-	-	-	-	197,667	1,232,028	16.4	荒		
18,195	470,132	9,034	266,549	-	-	12,631	271,439	683,379	4,236,657	18.1	板		
38,763	637,474	36,355	704,472	-	-	4,700	152,990	1,048,105	5,805,401	15.3	練		
45,733	956,761	27,924	813,147	-	-	17,490	461,126	949,879	7,260,053	18.3	足		
13,606	166,652	30,669	620,558	-	-	6,530	208,419	644,589	3,993,338	15.0	葛		
25,434	393,525	36,250	1,022,789	4,634	75,814	19,145	536,378	983,913	6,976,196	18.5	江		

道路・公園

24. 特別区道

区 分 区 名	合 計		規 格 改 良 済		未 改 良		車道幅員
	延 長	面 積	延 長	面 積	延 長	面 積	延 長
總 数	10,617,738	69,598,930	8,958,302	63,538,300	1,659,436	6,060,630	43,812
千 代 田	130,617	1,317,019	130,617	1,317,019	-	-	547
中 央	157,107	1,714,514	148,527	1,670,336	8,580	44,178	2,542
港	223,281	1,862,928	203,864	1,799,801	19,417	63,127	2,940
新 宿	295,736	1,779,917	295,736	1,779,917	-	-	221
文 京	170,893	1,042,645	75,683	643,370	95,210	399,275	502
台 東	228,436	1,783,498	187,424	1,634,199	41,012	149,299	676
墨 田	252,713	1,923,748	252,607	1,923,530	106	218	433
江 東	310,599	3,003,727	309,522	2,999,133	1,077	4,594	7,336
品 川	328,453	2,079,320	161,474	1,399,739	166,979	679,581	1,076
目 黒	331,575	1,621,065	266,859	1,431,195	64,716	189,870	17
大 田	775,396	5,287,343	720,822	5,115,726	54,574	171,617	9,220
世 田 谷	1,093,679	6,466,200	856,913	5,661,796	236,766	804,404	205
澁 谷	231,572	1,580,179	204,239	1,507,070	27,333	73,109	377
中 野	338,910	1,578,814	180,760	1,025,098	158,150	553,716	-
杉 並	622,021	3,258,070	439,311	2,595,028	182,710	663,042	85
豊 島	283,446	1,648,479	194,383	1,346,886	89,063	301,593	279
北	335,772	2,147,791	234,383	1,780,387	101,389	367,404	-
荒 川	197,667	1,232,028	197,667	1,232,028	-	-	1,255
板 橋	683,379	4,236,657	612,535	3,918,226	70,844	318,431	803
練 馬	1,048,105	5,805,401	885,821	5,152,357	162,284	653,044	871
足 立	949,879	7,260,053	859,174	6,988,836	90,705	271,217	864
葛 飾	644,589	3,993,338	556,068	3,640,427	88,521	352,911	710
江 戸 川	983,913	6,976,196	983,913	6,976,196	-	-	12,853

資料：東京都建設局道路管理部『東京都道路現況調書 平成27年度』

道路・公園

(単位：延長m、面積㎡) (平成27年4月1日現在)

規 格 改 良 済 内 訳							
19.5m以上	車道幅員13m以上19.5m未満		車道幅員5.5m以上13m未満		車道幅員5.5m未満		
面積	延長	面積	延長	面積	延長	面積	
1,461,231	172,803	3,750,347	3,508,372	31,654,730	5,233,315	26,671,992	総
23,925	9,520	231,664	68,039	779,151	52,511	282,279	千
103,766	8,514	224,643	98,345	1,112,957	39,126	228,970	中
92,278	7,263	173,939	76,186	875,776	117,475	657,808	港
7,304	4,131	97,938	65,114	658,365	226,270	1,016,310	新
19,047	2,316	53,600	27,177	277,959	45,688	292,764	文
20,276	7,336	166,303	81,105	855,942	98,307	591,678	台
13,032	4,348	96,895	100,709	1,109,541	147,117	704,062	墨
259,439	24,064	560,163	168,680	1,515,426	109,442	664,105	江
38,555	8,495	174,945	130,365	1,033,252	21,538	152,987	品
611	1,162	21,209	125,929	862,591	139,751	546,784	目
236,405	12,380	286,721	246,106	2,150,020	453,116	2,442,580	大
23,811	3,688	80,389	188,529	1,881,567	664,491	3,676,029	世
20,784	5,471	119,181	102,958	932,832	95,433	434,273	洪
-	179	3,656	33,552	341,763	147,029	679,679	中
3,598	126	2,914	63,213	563,161	375,887	2,025,355	杉
12,429	3,881	105,700	41,753	432,698	148,470	796,059	豊
-	2,886	55,964	153,002	1,313,735	78,495	410,688	北
43,218	671	22,389	75,571	650,096	120,170	516,325	荒
36,625	7,626	168,039	141,198	1,211,902	462,908	2,501,660	板
26,210	2,054	32,328	381,689	2,780,709	501,207	2,313,110	練
47,581	10,764	225,785	504,806	4,472,901	342,740	2,242,569	足
47,508	1,952	57,476	193,381	2,196,124	360,025	1,339,319	葛
384,829	43,976	788,506	440,965	3,646,262	486,119	2,156,599	江

道路・公園

25. その他の道路

(単位：延長m、面積㎡) (平成28年4月1日現在)

区分 区名	認定外道路		区有道路(通路)	
	延長	面積	延長	面積
総数	188,832	540,560	472,098	1,570,323
千代田	-	-	-	-
中央区	-	-	-	-
港区	6,503	16,656	513	2,438
新宿	2,247	5,014	-	-
文京	2,582	4,985	-	-
台東	2,643	6,333	567	1,959
墨田	4,331	11,466	2,310	8,399
江東	832	5,418	27,578	129,128
品川	-	-	8,833	26,772
目黒	1,912	3,851	15,632	52,241
大田	13,331	31,045	11,941	40,123
世田谷	-	-	84,733	325,436
渋谷	-	-	21,470	59,830
中野	5,880	18,661	30,112	104,168
杉並	-	-	54,048	181,109
豊島	-	-	17,491	35,153
北	7,309	20,555	12,237	34,382
荒川	5,532	7,932	7,775	23,932
板橋	81,129	246,104	-	-
練馬	-	-	48,812	178,669
足立	23,668	56,958	46,517	151,010
葛飾	30,933	105,582	10,431	37,962
江戸川	-	-	71,098	177,612

資料：特別区土木主管課長会『平成28年度 特別区土木関係現況調査』

注：1. 区有道路(通路)は4m未満で、区の所有する道路。

2. 延長・面積は小数点1位以下で四捨五入。

26. 交通安全施設

(平成28年4月1日現在)

区分 区名	道路反射鏡 (区道のみ) (箇所)	歩行者用防護柵 (区道のみ) (m)	道路標識 (区道のみ) (本)	横断歩道橋	
				総数	区管理
総数	54,745	1,773,214	36,787	774	110
千代田	276	36,254	323	12	1
中央区	310	42,720	366	19	6
港区	840	55,897	540	43	4
新宿	1,878	45,703	1,266	25	2
文京	1,219	28,924	1,184	14	2
台東	766	27,812	654	15	5
墨田	774	40,869	1,997	12	1
江東	1,357	126,793	1,528	42	4
品川	2,196	46,002	1,592	48	22
目黒	1,923	33,234	1,325	21	—
大田	4,354	102,901	5,049	54	9
世田谷	6,598	144,130	2,562	71	1
渋谷	1,228	48,962	1,700	46	11
中野	1,831	13,302	1,500	22	2
杉並	5,233	36,639	1,640	44	1
豊島	2,218	39,211	1,430	16	3
北	1,366	98,142	404	34	5
荒川	1,225	19,723	752	5	—
板橋	2,490	172,419	3,179	73	13
練馬	6,316	85,834	2,699	36	2
足立	4,369	163,783	467	50	1
葛飾	3,155	129,913	2,149	27	6
江戸川	2,823	234,047	2,481	45	9

資料：特別区土木主管課長会『平成28年度 特別区土木関係現況調書』

- 注：1. 歩行者用防護柵は、交通事故防止のため歩道上及び準歩道上に設置されているもの。
 2. 道路標識は、道路標識及び道路標示に関する命令第一章に基づくもの及び旧通学路標識を含む。
 3. 中野区の歩行者用防護柵は、かん木帯含まず。

道路・公園

27. 橋りょう

(単位：延長m) (平成28年4月1日現在)

区分 区名	総数		鋼橋		鉄筋コンクリート橋		その他	
	数	延長	数	延長	数	延長	数	延長
総数	1,506	34,424	546	23,738	951	10,406	9	280
千代田	22	790	17	597	5	193	-	-
中央区	31	1,436	23	1,189	8	247	-	-
港	31	1,167	28	1,050	3	117	-	-
新宿	57	974	29	596	26	300	2	78
文京	9	207	6	139	2	40	1	28
台東	-	-	-	-	-	-	-	-
墨田	25	842	22	795	3	47	-	-
江東	83	4,895	80	4,729	3	166	-	-
品川	48	1,616	29	1,226	19	390	-	-
目黒	37	731	17	426	19	236	1	68
大田	118	2,824	30	1,287	88	1,537	-	-
世田谷	313	2,737	43	759	270	1,978	-	-
渋谷	82	704	8	246	74	458	-	-
中野	98	1,139	18	290	80	849	-	-
杉並	121	1,576	44	623	77	953	-	-
豊島	35	751	6	494	29	257	-	-
北	26	1,300	21	1,195	2	31	3	75
荒川	2	171	2	171	-	-	-	-
板橋	94	1,646	50	1,267	44	379	-	-
練馬	126	3,003	29	1,618	97	1,385	-	-
足立	67	1,355	10	922	56	426	1	7
葛飾	28	2,206	10	2,054	18	152	-	-
江戸川	53	2,354	24	2,065	28	265	1	24

資料：各区資料による。

注：区設置の数値である。

28. 河川及び公有土地水面（区管理分）

（単位：km）（平成28年4月1日現在）

区分 区名	護岸延長	一級河川			二級河川			区管理公有土地水面		
		両岸	右岸	左岸	両岸	右岸	左岸	両岸	右岸	左岸
総数	433.122	296.572	148.876	147.696	130.920	65.460	65.460	4.630	2.315	2.315
千代田	15.890	11.470	6.930	4.540	-	-	-	4.420	2.315	2.105
中央区	10.120	7.720	3.880	3.840	2.400	0.750	1.650	-	-	-
港	9.600	-	-	-	9.600	5.250	4.350	-	-	-
新宿	17.540	17.330	9.050	8.280	-	-	-	0.210	-	0.210
文京	5.400	5.400	1.350	4.050	-	-	-	-	-	-
台東	0.500	0.500	-	0.500	-	-	-	-	-	-
墨田	19.620	19.620	12.600	7.020	-	-	-	-	-	-
江東	47.442	45.562	23.116	22.446	1.880	0.940	0.940	-	-	-
品川	19.440	-	-	-	19.440	9.720	9.720	-	-	-
目黒	21.960	-	-	-	21.960	9.725	12.235	-	-	-
大田	24.730	3.360	1.680	1.680	21.370	10.685	10.685	-	-	-
世田谷	92.110	42.640	21.320	21.320	49.470	25.990	23.480	-	-	-
渋谷	4.800	-	-	-	4.800	2.400	2.400	-	-	-
中野	21.920	21.920	10.960	10.960	-	-	-	-	-	-
杉並	35.340	35.340	17.670	17.670	-	-	-	-	-	-
豊島	-	-	-	-	-	-	-	-	-	-
北	8.000	8.000	4.000	4.000	-	-	-	-	-	-
荒川	-	-	-	-	-	-	-	-	-	-
板橋	17.160	17.160	8.580	8.580	-	-	-	-	-	-
練馬	35.060	35.060	17.530	17.530	-	-	-	-	-	-
足立	6.610	6.610	4.110	2.500	-	-	-	-	-	-
葛飾	4.840	4.840	2.420	2.420	-	-	-	-	-	-
江戸川	14.040	14.040	3.680	10.360	-	-	-	-	-	-

資料：東京都建設局河川部資料による。

道路・公園

29. 都市公園及び児童遊園等

区分 区名	都 市 公 園							区民1人 当たり面積
	都立公園		区立公園		小 計			
	数	面積	数	面積	数	面積		
総 数	48	10,178,724.99	4,189	17,394,514.95	4,238	27,605,479.99	2.96	
千代田	1	161,636.66	22	104,909.27	23	266,545.93	4.52	
中 央	1	250,215.72	54	326,631.40	55	576,847.12	4.00	
港	4	235,658.05	47	263,204.53	51	498,862.58	2.03	
新 宿	1	189,119.97	176	359,704.83	177	548,824.80	1.63	
文 京	2	158,656.58	45	202,755.97	47	361,412.55	1.63	
台 東	2	556,742.43	50	193,177.32	52	749,919.75	3.75	
墨 田	3	133,593.01	140	639,288.47	143	772,881.48	2.98	
江 東	6	1,139,436.50	167	1,001,364.40	174	2,207,800.90	4.41	
品 川	2	217,553.78	148	510,147.39	150	727,701.17	1.86	
目 黒	-	114,276.00	80	348,440.93	80	462,716.93	1.66	
大 田	-	-	500	1,990,419.75	500	1,990,419.75	2.76	
世 田 谷	4	920,915.55	410	1,592,934.77	414	2,513,850.32	2.77	
洪 谷	2	568,910.03	125	168,497.39	127	737,407.42	3.25	
中 野	-	-	163	418,414.52	163	418,414.52	1.26	
杉 並	3	519,372.83	272	588,745.11	275	1,108,117.94	1.95	
豊 島	-	-	88	181,953.36	88	181,953.36	0.62	
北	1	71,647.37	84	883,433.96	85	955,081.33	2.78	
荒 川	2	191,211.11	33	141,557.83	35	332,768.94	1.56	
板 橋	2	470,816.20	344	1,421,791.06	346	1,892,607.26	3.35	
練 馬	4	1,059,970.76	449	922,077.49	453	1,982,048.25	2.74	
足 立	3	911,199.18	335	2,202,801.12	338	3,114,000.30	4.63	
葛 飾	1	928,253.05	146	875,183.14	147	1,803,436.19	4.06	
江 戸 川	4	1,344,780.26	311	2,057,080.94	315	3,401,861.20	4.98	

資料：東京都建設局公園緑地部『公園調書（平成28年4月1日現在）』

注：1. 都の公園が2区にわたって所在している場合、面積はそれぞれ該当する区に分けて記載し、個所数は面積の多い区に算入した。

2. 人口は、『東京都の人口（推計）平成28年4月1日現在』（東京都総務局統計部）を使用した。

道路・公園

(単位：面積㎡、%) (平成28年4月1日現在)

都市公園以外の都・区立公園				その他の公園		総計		区民1人 当たりの 公園面積	区面積に 対する 公園面積 の割合	
海上公園		区立公園								
数	面積	数	面積	数	面積	数	面積			
38	7,886,091.99	1,627	1,257,535.66	159	3,921,287.04	6,062	40,705,154.63	4.36	6.49	総
-	-	24	6,695.13	5	1,429,704.64	52	1,702,945.70	28.90	14.61	千
1	24,513.27	33	11,855.97	2	3,423.70	91	616,640.06	4.27	6.04	中
3	541,118.77	60	98,388.04	6	268,801.89	120	1,407,171.28	5.72	6.91	港
-	-	1	3,983.46	4	595,854.98	182	1,148,663.24	3.41	6.30	新
-	-	68	29,960.89	1	161,588.38	116	552,961.82	2.50	4.90	文
-	-	24	23,909.74	-	-	76	773,829.49	3.87	7.65	台
-	-	-	-	2	8,759.76	145	781,641.24	3.02	5.68	墨
17	1,969,159.62	91	32,385.43	25	84,445.40	307	4,293,791.35	8.58	10.69	江
6	508,514.53	118	123,606.39	4	1,391.40	278	1,361,213.49	3.49	5.96	品
-	-	49	24,900.13	1	690.00	130	488,307.06	1.75	3.33	目
10	725,312.79	38	59,284.47	8	8,447.97	556	2,783,464.98	3.86	4.59	大
-	-	125	133,339.69	13	221,814.63	552	2,869,004.64	3.16	4.94	世
-	-	-	-	2	901,540.25	129	1,638,947.67	7.23	10.85	渋
-	-	29	26,435.62	6	6,683.03	198	451,533.17	1.36	2.90	中
-	-	50	25,716.89	2	7,311.40	327	1,141,146.23	2.01	3.35	杉
-	-	67	27,173.53	-	-	155	209,126.89	0.72	1.61	豊
-	-	96	61,527.70	8	48,757.79	189	1,065,366.82	3.10	5.17	北
-	-	74	96,455.93	2	3,398.00	111	432,622.87	2.03	4.26	荒
-	-	-	-	11	60,738.54	357	1,953,345.80	3.45	6.06	板
-	-	219	90,729.55	8	17,528.32	680	2,090,306.12	2.89	4.35	練
-	-	156	93,329.12	18	27,827.64	512	3,235,157.06	4.81	6.08	足
-	-	169	158,458.73	11	18,927.29	327	1,980,822.21	4.46	5.69	葛
1	4,117,473.01	136	129,399.25	20	43,652.03	472	7,692,385.49	11.27	15.42	江

3. 江東区の都市公園の小計には、国営公園（1ヵ所、67,000㎡）を含む。

4. 都立の都市公園の公園面積の総数には、水元公園の埼玉県三郷市部分（34,759.95㎡）を含む。

道路・公園

30. 公衆便所等の設置状況

(平成28年4月1日現在)

区分	総数	公衆便所	公園便所	児童遊園便所
区名				
総数	4,080	518	2,940	622
千代田	38	20	17	1
中央区	68	68	-	-
港区	97	33	40	24
新宿	147	22	124	1
文京	71	25	33	13
台東	69	26	42	1
墨田	136	41	54	41
江東	189	26	142	21
品川	162	36	106	20
目黒	103	20	41	42
大田	477	21	444	12
世田谷	236	9	193	34
渋谷	85	14	70	1
中野	118	2	112	4
杉並	228	16	177	35
豊島	129	7	59	63
北	165	14	91	60
荒川	85	35	33	17
板橋	235	31	204	-
練馬	166	1	159	6
足立	343	16	307	20
葛飾	265	9	161	95
江戸川	468	26	331	111

資料：特別区土木主管課長会『平成28年度 特別区土木関係現況調査』

31. 街路灯等の設置状況

(単位：基) (平成28年4月1日現在)

区分 区名	総数	街 灯					橋りょう灯		
		計	蛍光灯	高効率型 蛍光灯	水銀灯	その他	計	水銀灯	その他
総 数	441,338	435,860	60,718	53,700	185,357	136,085	5,478	1,649	3,829
千代田	6,134	5,937	628	-	247	5,062	197	28	169
中 央	6,602	6,399	-	385	2,644	3,370	203	159	44
港	9,803	9,694	-	4,962	1,222	3,510	109	92	17
新 宿	11,291	11,284	80	4,018	3,268	3,918	7	1	6
文 京	6,473	6,452	340	75	1,950	4,087	21	10	11
台 東	9,780	9,769	-	-	4,521	5,248	11	11	-
墨 田	10,393	10,299	2,718	-	6,261	1,320	94	86	8
江 東	16,108	13,945	1	2,854	6,246	4,844	2,163	414	1,749
品 川	18,930	18,436	5,883	3,581	6,260	2,712	494	97	397
目 黒	11,375	11,277	1,290	-	5,668	4,319	98	11	87
大 田	24,633	24,486	16	6	15,044	9,420	147	105	42
世 田 谷	48,333	48,278	35,273	2,478	5,967	4,560	55	39	16
渋 谷	11,489	11,383	191	-	8,634	2,558	106	38	68
中 野	16,247	16,244	-	-	-	16,244	3	-	3
杉 並	25,350	25,350	764	4,451	17,341	2,794	-	-	-
豊 島	13,326	13,168	500	140	8,723	3,805	158	58	100
北	13,209	12,381	393	-	7,336	4,652	828	92	736
荒 川	8,322	8,298	469	-	3,519	4,310	24	24	-
板 橋	27,668	27,570	9,251	-	17,443	876	98	54	44
練 馬	44,931	44,931	257	24,908	16,196	3,570	-	-	-
足 立	39,429	39,159	284	1,098	17,320	20,457	270	103	167
葛 飾	25,733	25,615	93	3,965	4,603	16,954	118	59	59
江 戸 川	35,779	35,505	2,287	779	24,944	7,495	274	168	106

資料：特別区土木主管課長会『平成28年度 特別区土木関係現況調査』

注：道路管理者が管理しない防犯灯、商店装飾灯は対象外。

保健衛生

V 保健衛生

32. 予防接種実施状況（その1）

区分 区名	定期予					
	ジフテリア・百日せき・破傷風・					
	対象人員	実施実人員 (1回目)	実施率 (%)	対象人員	実施実人員 (2回目)	実施率 (%)
総数	81,627	80,961	99.2	81,792	81,816	100.0
千代田	592	574	97.0	592	598	101.0
中央	1,955	1,833	93.8	1,955	1,891	96.7
港	3,178	2,853	89.8	3,201	2,865	89.5
新宿	2,595	2,494	96.1	2,595	2,519	97.1
文京	2,012	1,992	99.0	2,012	2,054	102.1
台東	1,607	1,549	96.4	1,617	1,542	95.4
墨田	2,426	2,598	107.1	2,426	2,590	106.8
江東	5,069	5,029	99.2	5,069	5,108	100.8
品川	3,808	3,732	98.0	3,808	3,732	98.0
目黒	2,602	2,442	93.9	2,602	2,510	96.5
大田	5,856	5,817	99.3	5,856	5,874	100.3
世田谷	8,030	7,885	98.2	8,030	7,984	99.4
渋谷	1,944	2,038	104.8	1,944	2,013	103.5
中野	2,563	2,667	104.1	2,563	2,634	102.8
杉並	4,584	4,704	102.6	4,584	4,672	101.9
豊島	2,188	1,921	87.8	2,188	1,953	89.3
北	2,856	2,830	99.1	2,856	2,851	99.8
荒川	1,920	1,787	93.1	2,052	1,884	91.8
板橋	4,251	4,550	107.0	4,251	4,553	107.1
練馬	6,187	6,106	98.7	6,187	6,280	101.5
足立	5,551	5,656	101.9	5,551	5,687	102.5
葛飾	3,706	3,771	101.8	3,706	3,849	103.9
江戸川	6,147	6,133	99.8	6,147	6,173	100.4

資料：東京都福祉保健局『福祉・衛生統計年報（平成27年度）』

保健衛生

(平成27年4月1日～平成28年3月31日)

防 接 種				種			総
急性灰白髄炎 第1期初回				ジフテリア・百日せき・破傷風・急性灰白髄炎 第1期追加			
対象人員	実施実人員 (3回目)	実施率 (%)	実 施 延人員	対象人員	実施実人員	実施率 (%)	
81,453	81,942	100.6	244,719	79,669	75,365	94.6	総
592	603	101.9	1,775	528	536	101.5	千
1,955	1,863	95.3	5,587	1,955	1,559	79.7	中
3,258	2,883	88.5	8,601	3,129	2,504	80.0	港
2,595	2,509	96.7	7,522	2,595	2,209	85.1	新
2,012	2,059	102.3	6,105	1,872	1,859	99.3	文
1,629	1,554	95.4	4,645	1,531	1,375	89.8	台
2,426	2,558	105.4	7,746	2,282	2,243	98.3	墨
5,069	5,090	100.4	15,227	5,069	4,906	96.8	江
3,808	3,721	97.7	11,185	3,417	3,350	98.0	品
2,602	2,487	95.6	7,439	2,602	2,234	85.9	目
5,856	5,876	100.3	17,567	5,758	5,649	98.1	大
8,030	7,917	98.6	23,786	7,607	7,334	96.4	世
1,944	2,003	103.0	6,054	1,827	1,708	93.5	洪
2,563	2,592	101.1	7,893	2,205	2,232	101.2	中
4,584	4,650	101.4	14,026	4,304	4,131	96.0	杉
2,188	1,957	89.4	5,831	2,188	1,771	80.9	豊
2,856	2,915	102.1	8,596	2,856	2,698	94.5	北
1,644	1,879	114.3	5,550	1,668	1,737	104.1	荒
4,251	4,480	105.4	13,583	4,562	4,396	96.4	板
6,187	6,464	104.5	18,850	6,208	5,963	96.1	練
5,551	5,702	102.7	17,045	5,551	5,316	95.8	足
3,706	3,959	106.8	11,579	3,719	3,556	95.6	葛
6,147	6,221	101.2	18,527	6,236	6,099	97.8	江

保健衛生

32. 予防接種実施状況（その2）

区分 区名	定期予					
	ジフテリア・百日せき・					
	対象人員	実施実人員 (1回目)	実施率 (%)	対象人員	実施実人員 (2回目)	実施率 (%)
総数	24,018	17	0.1	24,032	22	0.1
千代田	592	-	-	592	-	-
中央区	-	-	-	-	-	-
港区	3	-	-	8	4	50.0
新宿	-	-	-	-	2	-
文京	2,012	3	0.1	2,012	1	-
台東	1	-	-	1	-	-
墨田	-	-	-	-	-	-
江東	-	1	-	-	1	-
品川	-	-	-	-	-	-
目黒	-	-	-	-	1	-
大田	5,856	-	-	5,856	-	-
世田谷	-	-	-	-	-	-
渋谷	-	-	-	-	-	-
中野	2,563	-	-	2,563	-	-
杉並	4,584	2	-	4,584	2	-
豊島	-	-	-	-	-	-
北	2,856	-	-	2,856	-	-
荒川	-	-	-	9	-	-
板橋	-	-	-	-	-	-
練馬	-	-	-	-	1	-
足立	5,551	10	0.2	5,551	7	0.1
葛飾	-	1	-	-	1	-
江戸川	-	-	-	-	2	-

資料：東京都福祉保健局『福祉・衛生統計年報（平成27年度）』

保健衛生

(平成27年4月1日～平成28年3月31日)

防 接 種							総
破 傷 風 第 1 期 初 回				ジフテリア・百日せき・破傷風 第1期追加			
対象人員	実施実人員 (3回目)	実施率 (%)	実 施 延人員	対象人員	実施実人員	実施率 (%)	
24,025	47	0.2	86	23,229	559	2.4	
592	-	-	-	528	3	0.6	千
-	-	-	-	-	1	-	中
9	1	11.1	5	15	11	73.3	港
-	-	-	2	-	3	-	新
2,012	-	-	4	1,872	1	0.1	文
1	1	100.0	1	3	5	166.7	台
1	2	200.0	2	5	14	280.0	墨
-	-	-	2	-	4	-	江
-	1	-	1	-	26	-	品
-	2	-	3	-	16	-	目
5,856	3	0.1	3	5,758	25	0.4	大
-	2	-	2	-	28	-	世
-	-	-	-	32	10	31.3	洪
2,563	-	-	-	2,205	17	0.8	中
4,584	2	-	6	4,304	66	1.5	杉
-	-	-	-	-	5	-	豊
2,856	1	-	1	2,856	7	0.2	北
-	1	-	1	-	8	-	荒
-	1	-	1	-	12	-	板
-	3	-	4	-	25	-	練
5,551	25	0.5	42	5,551	219	3.9	足
-	-	-	2	100	23	23.0	葛
-	2	-	4	-	30	-	江

保健衛生

32. 予防接種実施状況（その3）

区分 区名	定期予					
	急性灰白髄炎第1期初回					
	対象人員	実施実人員 (1回目)	実施率 (%)	対象人員	実施実人員 (2回目)	実施率 (%)
総数	25,193	413	1.6	25,215	1,111	4.4
千代田	592	1	0.2	592	8	1.4
中央	—	8	—	—	21	—
港	21	11	52.4	30	35	116.7
新宿	—	6	—	—	29	—
文京	2,012	6	0.3	2,012	26	1.3
台東	3	2	66.7	5	10	200.0
墨田	4	8	200.0	15	23	153.3
江東	—	19	—	—	65	—
品川	—	13	—	—	35	—
目黒	—	14	—	—	39	—
大田	5,856	58	1.0	5,856	84	1.4
世田谷	—	39	—	—	93	—
渋谷	1,151	5	0.4	1,151	24	2.1
中野	2,563	9	0.4	2,563	55	2.1
杉並	4,584	11	0.2	4,584	65	1.4
豊島	—	4	—	—	17	—
北	2,856	9	0.3	2,856	23	0.8
荒川	—	10	—	—	21	—
板橋	—	16	—	—	66	—
練馬	—	15	—	—	88	—
足立	5,551	70	1.3	5,551	101	1.8
葛飾	—	23	—	—	69	—
江戸川	—	56	—	—	114	—

資料：東京都福祉保健局『福祉・衛生統計年報（平成27年度）』

保健衛生

(平成27年4月1日～平成28年3月31日)

防 接 種				急性灰白髄炎 第1期追加			
対象人員	実施実人員 (3回目)	実施率 (%)	実施延人員	対象人員	実施実人員	実施率 (%)	
25,240	1,436	5.7	2,960	24,395	6,804	27.9	総
592	10	1.7	19	528	38	7.2	千
-	30	-	59	-	118	-	中
49	48	98.0	94	115	227	197.4	港
-	43	-	78	-	172	-	新
2,012	35	1.7	67	1,872	149	8.0	文
10	24	240.0	36	22	80	363.6	台
16	38	237.5	69	35	132	377.1	墨
-	100	-	184	-	427	-	江
-	42	-	90	-	259	-	品
-	67	-	120	-	349	-	目
5,856	60	1.0	202	5,758	436	7.6	大
-	154	-	286	-	774	-	世
1,151	46	4.0	75	749	190	25.4	洪
2,563	84	3.3	148	2,205	348	15.8	中
4,584	102	2.2	178	4,304	664	15.4	杉
-	22	-	43	-	110	-	豊
2,856	45	1.6	77	2,856	162	5.7	北
-	11	-	42	-	30	-	荒
-	97	-	179	-	379	-	板
-	130	-	233	-	556	-	練
5,551	70	1.3	241	5,551	452	8.1	足
-	95	-	187	400	291	72.8	葛
-	83	-	253	-	461	-	江

保健衛生

32. 予防接種実施状況（その4）

区 分 区 名	定 期 予					
	ジフテリア・破傷風 第2期			麻しん 風しん 第1期		
	対象人員	実施実人員	実施率 (%)	対象人員	実施実人員	実施率 (%)
総 数	64,008	35,067	54.8	79,761	76,097	95.4
千 代 田	426	241	56.6	528	587	111.2
中 央	841	419	49.8	1,867	1,768	94.7
港	1,657	703	42.4	3,068	2,390	77.9
新 宿	1,673	806	48.2	2,456	2,306	93.9
文 京	1,444	835	57.8	2,010	1,922	95.6
台 東	1,046	526	50.3	1,546	1,402	90.7
墨 田	1,631	848	52.0	2,227	2,015	90.5
江 東	3,829	2,153	56.2	5,053	4,913	97.2
品 川	2,368	1,549	65.4	3,417	3,431	100.4
目 黒	1,711	881	51.5	2,508	2,292	91.4
大 田	5,203	2,954	56.8	5,758	5,645	98.0
世 田 谷	6,514	3,471	53.3	7,818	7,534	96.4
澁 谷	1,161	590	50.8	1,854	1,817	98.0
中 野	1,590	934	58.7	2,453	2,357	96.1
杉 並	3,477	1,393	40.1	4,304	4,213	97.9
豊 島	1,386	627	45.2	2,078	1,841	88.6
北	2,055	1,432	69.7	2,775	2,636	95.0
荒 川	1,452	967	66.6	1,668	1,769	106.1
板 橋	3,810	2,216	58.2	4,562	4,395	96.3
練 馬	5,763	3,296	57.2	6,208	5,932	95.6
足 立	5,430	2,748	50.6	5,550	5,252	94.6
葛 飾	3,444	1,805	52.4	3,719	3,579	96.2
江 戸 川	6,097	3,673	60.2	6,334	6,101	96.3

資料：東京都福祉保健局『福祉・衛生統計年報（平成27年度）』

注：麻しん風しん第1期、第2期については、それぞれ単抗原ワクチン接種者も含む。

保健衛生

(平成27年4月1日～平成28年3月31日)

防 接 種			種			
麻しん 風しん 第2期			日本脳炎 第1期初回			
対象人員	実施実人員	実施率 (%)	対象人員	実施実人員 (1回目)	実施率 (%)	
70,664	62,850	88.9	74,082	71,925	97.1	総
473	452	95.6	557	491	88.2	千
1,216	1,132	93.1	1,444	1,448	100.3	中
2,239	1,706	76.2	2,804	2,386	85.1	港
1,986	1,672	84.2	2,135	2,023	94.8	新
1,717	1,579	92.0	1,725	1,752	101.6	文
1,072	965	90.0	1,361	1,193	87.7	台
1,823	1,728	94.8	1,999	2,015	100.8	墨
4,428	4,120	93.0	4,742	4,744	100.0	江
2,851	2,572	90.2	3,199	3,113	97.3	品
2,005	1,782	88.9	2,100	2,017	96.0	目
5,288	4,774	90.3	5,450	5,572	102.2	大
7,015	5,896	84.0	7,236	7,252	100.2	世
1,468	1,200	81.7	1,725	1,537	89.1	洪
1,868	1,713	91.7	2,168	2,025	93.4	中
3,817	3,402	89.1	3,834	3,885	101.3	杉
1,617	1,346	83.2	1,792	1,580	88.2	豊
2,304	2,090	90.7	2,474	2,541	102.7	北
1,629	1,445	88.7	1,368	1,677	122.6	荒
3,996	3,962	99.1	4,310	4,330	100.5	板
5,782	5,310	91.8	5,753	5,326	92.6	練
5,619	4,958	88.2	5,575	5,310	95.2	足
3,641	3,300	90.6	4,200	3,698	88.0	葛
6,810	5,746	84.4	6,131	6,010	98.0	江

保健衛生

32. 予防接種実施状況（その5）

区分 区名	定期予						
	日本脳炎 第1期初回				日本脳炎 第1期追加		
	対象人員	実施実人員 (2回目)	実施率 (%)	実施延人員	対象人員	実施実人員	実施率 (%)
総数	74,174	69,496	93.7	141,421	72,850	63,187	86.7
千代田	557	476	85.5	967	557	379	68.0
中央	1,444	1,350	93.5	2,798	1,314	1,186	90.3
港	2,873	2,247	78.2	4,633	2,623	1,818	69.3
新宿	2,135	1,949	91.3	3,972	2,135	1,611	75.5
文京	1,725	1,716	95.5	3,468	1,712	1,495	87.3
台東	1,384	1,160	83.8	2,353	1,377	1,063	77.2
墨田	1,999	1,932	96.6	3,947	1,943	1,845	95.0
江東	4,742	4,682	98.7	9,426	4,643	4,351	93.7
品川	3,199	2,945	92.1	6,058	2,734	2,803	102.5
目黒	2,100	1,913	91.1	3,930	2,100	1,685	80.2
大田	5,450	5,286	97.0	10,858	5,382	4,974	92.4
世田谷	7,236	6,996	96.7	14,248	7,124	6,797	95.4
渋谷	1,725	1,482	85.9	3,019	1,590	1,333	83.8
中野	2,168	1,958	90.3	3,983	1,958	1,644	84.0
杉並	3,834	3,775	98.5	7,660	3,867	3,376	87.3
豊島	1,792	1,488	83.0	3,068	1,792	1,409	78.6
北	2,474	2,442	98.7	4,983	2,474	2,247	90.8
荒川	1,368	1,656	121.1	3,333	1,536	1,554	101.2
板橋	4,310	4,229	98.1	8,559	3,872	3,824	98.8
練馬	5,753	5,183	90.1	10,509	5,753	4,565	79.3
足立	5,575	5,136	92.1	10,446	5,575	4,577	82.1
葛飾	4,200	3,601	85.7	7,299	4,800	3,157	65.8
江戸川	6,131	5,894	96.1	11,904	5,989	5,494	91.7

資料：東京都福祉保健局『福祉・衛生統計年報（平成27年度）』

保健衛生

(平成27年4月1日～平成28年3月31日)

防 接 種			結核 (BCG)			
日本脳炎 第 2 期						
対象人員	実施実人員	実施率 (%)	対象人員	実施実人員	実施率 (%)	
54,176	27,572	50.9	81,138	78,347	96.6	総
391	194	49.6	592	582	98.3	千
635	250	39.4	1,871	1,830	97.8	中
61	523	857.4	3,141	2,820	89.8	港
1,729	853	49.3	2,595	2,406	92.7	新
1,585	598	37.7	2,012	1,977	98.3	文
535	392	73.3	1,595	1,488	93.3	台
1,636	584	35.7	2,286	2,235	97.8	墨
2,896	1,471	50.8	5,069	4,849	95.7	江
4,302	1,293	30.1	3,750	3,683	98.2	品
1,764	276	15.6	2,508	2,374	94.7	目
4,865	3,725	76.6	5,856	5,824	99.5	大
6,542	4,757	72.7	8,047	7,728	96.0	世
2,250	529	23.5	1,933	1,974	102.1	洪
1,563	662	42.4	2,704	2,483	91.8	中
3,445	1,947	56.5	4,584	4,543	99.1	杉
1,474	812	55.1	2,188	2,008	91.8	豊
2,145	853	39.8	2,856	2,521	88.3	北
1,332	658	49.4	1,644	1,881	114.4	荒
6,875	1,113	16.2	4,207	4,546	108.1	板
-	2,452	-	6,187	5,475	88.5	練
5,151	1,233	23.9	5,551	5,436	97.9	足
3,000	2,397	79.9	3,814	3,635	95.3	葛
-	-	-	6,148	6,049	98.4	江

保健衛生

32. 予防接種実施状況（その6）

区分 区名	定期予					
	Hib（ヒブ）感染症初回					
	対象人員	実施実人員 （1回目）	実施率 （%）	対象人員	実施実人員 （2回目）	実施率 （%）
総数	81,894	81,402	99.4	82,267	80,933	98.4
千代田	592	598	101.0	592	582	98.3
中央	1,951	1,916	98.2	1,951	1,936	99.2
港	3,213	2,887	89.9	3,233	2,835	87.7
新宿	2,595	2,515	96.9	2,595	2,503	96.5
文京	2,012	2,025	100.6	2,012	2,013	100.0
台東	1,650	1,535	93.0	1,655	1,562	94.4
墨田	2,719	2,455	90.3	2,755	2,458	89.2
江東	5,069	5,043	99.5	5,069	5,048	99.6
品川	3,808	3,756	98.6	3,808	3,727	97.9
目黒	2,535	2,457	96.9	2,535	2,445	96.4
大田	5,856	5,819	99.4	5,856	5,821	99.4
世田谷	8,023	7,838	97.7	8,023	7,838	97.7
渋谷	1,949	2,034	104.4	1,949	2,022	103.7
中野	2,560	2,659	103.9	2,560	2,675	104.5
杉並	4,584	4,703	102.6	4,584	4,698	102.5
豊島	2,188	1,955	89.4	2,188	1,949	89.1
北	2,856	2,823	98.8	2,856	2,819	98.7
荒川	1,608	1,834	114.1	1,920	1,813	94.4
板橋	4,621	4,821	104.3	4,621	4,558	98.6
練馬	6,187	6,027	97.4	6,187	6,112	98.8
足立	5,551	5,695	102.6	5,551	5,646	101.7
葛飾	3,706	3,833	103.4	3,706	3,730	100.6
江戸川	6,061	6,174	101.9	6,061	6,143	101.4

資料：東京都福祉保健局『福祉・衛生統計年報（平成27年度）』

保健衛生

(平成27年4月1日～平成28年3月31日)

防 接				種			追加	
				Hib (ヒブ) 感染症				
対象人員	実施実人員 (3回目)	実施率 (%)	実施延人員	対象人員	実施実人員	実施率 (%)		
82,458	81,191	98.5	243,526	80,192	76,851	95.8	総	
592	600	101.4	1,780	528	602	114.0	千	
1,951	1,907	97.7	5,759	1,951	1,718	88.1	中	
3,269	2,855	87.3	8,577	3,624	2,632	72.6	港	
2,595	2,508	96.6	7,526	2,595	2,305	88.8	新	
2,012	2,037	101.2	6,075	1,872	1,930	103.1	文	
1,661	1,551	93.4	4,648	1,577	1,450	91.9	台	
2,772	2,574	92.9	7,487	2,282	1,974	86.5	墨	
5,069	5,057	99.8	15,148	5,069	5,006	98.8	江	
3,808	3,740	98.2	11,223	3,417	3,447	100.9	品	
2,535	2,476	97.7	7,378	2,535	2,376	93.7	目	
5,856	5,867	100.2	17,507	5,758	5,694	98.9	大	
8,023	7,894	98.4	23,570	7,450	7,374	99.0	世	
1,949	2,000	102.6	6,056	1,829	1,803	98.6	洪	
2,560	2,640	103.1	7,974	2,270	2,366	104.2	中	
4,584	4,639	101.2	14,040	4,304	4,313	100.2	杉	
2,188	1,976	90.3	5,880	2,188	1,876	85.7	豊	
2,856	2,828	99.0	8,470	2,856	2,625	91.9	北	
2,052	1,841	89.7	5,488	1,668	1,804	108.2	荒	
4,621	4,470	96.7	13,849	4,621	4,417	95.6	板	
6,187	6,232	100.7	18,371	6,208	6,142	98.9	練	
5,551	5,601	100.9	16,942	5,551	5,341	96.2	足	
3,706	3,799	102.5	11,362	3,719	3,481	93.6	葛	
6,061	6,099	100.6	18,416	6,320	6,175	97.7	江	

保健衛生

32. 予防接種実施状況（その7）

区分 区名	定期予					
	小児の肺炎球菌					
	対象人員	実施実人員 (1回目)	実施率 (%)	対象人員	実施実人員 (2回目)	実施率 (%)
総数	81,916	81,671	99.7	82,275	81,351	98.9
千代田	592	596	100.7	592	583	98.5
中央	1,951	1,927	98.8	1,951	1,942	99.5
港	3,227	2,895	89.7	3,240	2,853	88.1
新宿	2,595	2,528	97.4	2,595	2,518	97.0
文京	2,012	2,033	101.0	2,012	2,027	100.7
台東	1,658	1,542	93.0	1,656	1,571	94.9
墨田	2,719	2,477	91.1	2,755	2,468	89.6
江東	5,069	5,099	100.6	5,069	5,092	100.5
品川	3,808	3,773	99.1	3,808	3,729	97.9
目黒	2,535	2,471	97.5	2,535	2,442	96.3
大田	5,856	5,851	99.9	5,856	5,855	100.0
世田谷	8,023	7,885	98.3	8,023	7,874	98.1
渋谷	1,949	2,043	104.8	1,949	2,032	104.3
中野	2,560	2,662	104.0	2,560	2,685	104.9
杉並	4,584	4,708	102.7	4,584	4,721	103.0
豊島	2,188	1,960	89.6	2,188	1,948	89.0
北	2,856	2,844	99.6	2,856	2,823	98.8
荒川	1,608	1,839	114.4	1,920	1,828	95.2
板橋	4,621	4,648	100.6	4,621	4,583	99.2
練馬	6,187	6,047	97.7	6,187	6,129	99.1
足立	5,551	5,722	103.1	5,551	5,681	102.3
葛飾	3,706	3,887	104.9	3,706	3,768	101.7
江戸川	6,061	6,234	102.9	6,061	6,199	102.3

資料：東京都福祉保健局『福祉・衛生統計年報（平成27年度）』

保健衛生

(平成27年4月1日～平成28年3月31日)

防 接 種				種			追加	
感 染 症 初回				小児の肺炎球菌感染症				
対象人員	実施実人員 (3回目)	実施率 (%)	実施延人員	対象人員	実施実人員	実施率 (%)		
82,471	104,707	127.0	267,729	80,490	76,364	94.9	総	
592	601	101.5	1,780	528	613	116.1	千	
1,951	1,905	97.6	5,774	1,951	1,728	88.6	中	
3,277	2,861	87.3	8,609	3,622	2,639	72.9	港	
2,595	25,814	994.8	30,860	2,595	2,270	87.5	新	
2,012	2,043	101.5	6,103	1,872	1,903	101.7	文	
1,666	1,555	93.3	4,668	1,567	1,445	92.2	台	
2,772	2,565	92.5	7,510	2,444	1,958	80.1	墨	
5,069	5,071	100.0	15,262	5,069	4,954	97.7	江	
3,808	3,755	98.6	11,257	3,417	3,406	99.7	品	
2,535	2,476	97.7	7,389	2,535	2,370	93.5	目	
5,856	5,873	100.3	17,579	5,758	5,682	98.7	大	
8,023	7,883	98.3	23,642	7,450	7,312	98.1	世	
1,949	1,996	102.4	6,071	1,829	1,822	99.6	洪	
2,560	2,647	103.4	7,994	2,418	2,354	97.4	中	
4,584	4,657	101.6	14,086	4,304	4,253	98.8	杉	
2,188	1,976	90.3	5,884	2,188	1,860	85.0	豊	
2,856	2,839	99.4	8,506	2,856	2,625	91.9	北	
2,052	1,852	90.3	5,519	1,668	1,737	104.1	荒	
4,621	4,473	96.8	13,704	4,621	4,450	96.3	板	
6,187	6,274	101.4	18,450	6,208	6,092	98.1	練	
5,551	5,641	101.6	17,044	5,551	5,358	96.5	足	
3,706	3,817	103.0	11,472	3,719	3,450	92.8	葛	
6,061	6,133	101.2	18,566	6,320	6,083	96.3	江	

保健衛生

32. 予防接種実施状況（その8）

区分 区名	定期予						
	ヒトパピローマウイルス感染症 第1回			ヒトパピローマウイルス感染症 第2回			ヒトパピ
	対象人員	実施実人員	実施率(%)	対象人員	実施実人員	実施率(%)	対象人員
総数	27,385	177	0.6	25,690	166	0.6	25,722
千代田	207	8	3.9	207	4	1.9	207
中央	—	2	—	—	1	—	—
港	9	7	77.8	9	7	77.8	11
新宿	—	5	—	—	5	—	—
文京	682	6	0.9	682	8	1.2	682
台東	3	3	100.0	3	4	133.3	3
墨田	6	2	33.3	6	2	33.3	6
江東	7,150	4	0.1	5,455	2	—	5,467
品川	—	5	—	—	4	—	—
目黒	821	12	1.5	821	10	1.2	821
大田	2,459	13	0.5	2,459	16	0.7	2,459
世田谷	—	18	—	—	15	—	—
渋谷	567	9	1.6	567	8	1.4	567
中野	4,140	7	0.2	4,140	4	0.1	4,140
杉並	1,597	8	0.5	1,597	5	0.3	1,597
豊島	707	4	0.6	707	5	0.7	707
北	1,029	3	0.3	1,029	1	0.1	1,029
荒川	1,706	3	0.2	1,706	5	0.3	1,706
板橋	1,902	6	0.3	1,902	6	0.3	1,920
練馬	—	20	—	—	16	—	—
足立	2,686	13	0.5	2,686	15	0.6	2,686
葛飾	1,714	7	0.4	1,714	7	0.4	1,714
江戸川	—	12	—	—	16	—	—

資料：東京都福祉保健局『福祉・衛生統計年報（平成27年度）』

保健衛生

(平成27年4月1日～平成28年3月31日)

防		接			種			
ローマウイルス感染症 第3回		水痘 第1回			水痘 第2回			
実施実人員	実施率 (%)	対象人員	実施実人員	実施率 (%)	対象人員	実施実人員	実施率 (%)	
171	0.7	80,531	80,251	99.7	80,406	74,879	93.1	総
6	2.9	1,097	624	56.9	1,097	554	50.5	千
3	-	1,887	1,780	94.3	1,887	1,517	80.4	中
10	90.9	3,120	2,860	91.7	3,286	2,552	77.7	港
10	-	2,456	2,379	96.9	2,456	2,122	86.4	新
6	0.9	2,010	1,978	98.4	2,010	1,775	88.3	文
5	166.7	1,469	1,436	97.8	1,400	1,389	99.2	台
1	16.7	2,701	2,327	86.2	2,659	1,973	74.2	墨
2	-	5,053	5,134	101.6	5,053	5,211	103.1	江
1	-	3,417	3,597	105.3	3,417	3,455	101.1	品
7	0.9	2,508	2,428	96.8	2,508	2,252	89.8	目
16	0.7	5,758	5,801	100.7	5,758	5,289	91.9	大
13	-	7,818	7,912	101.2	7,818	7,615	97.4	世
9	1.6	1,855	1,854	99.9	1,855	1,585	85.4	洪
9	0.2	2,453	2,464	100.4	2,273	2,265	99.6	中
8	0.5	4,304	4,307	100.1	4,304	4,061	94.4	杉
4	0.6	2,078	1,885	90.7	2,078	1,696	81.6	豊
1	0.1	2,775	2,781	100.2	2,775	2,822	101.7	北
5	0.3	1,668	1,800	107.9	1,668	1,754	105.2	荒
5	0.3	4,562	5,124	112.3	4,562	4,336	95.0	板
13	-	6,208	6,146	99.0	6,208	5,681	91.5	練
13	0.5	5,550	5,355	96.5	5,550	4,430	79.8	足
4	0.2	3,450	3,646	105.7	3,450	3,392	98.3	葛
20	-	6,334	6,633	104.7	6,334	7,153	112.9	江

保健衛生

32. 予防接種実施状況（その9）

区 分	期 予					
	インフルエンザ（65歳以上）			インフルエンザ （60歳以上65歳未満）		
	対象人員	実施実人員	実施率（%）	対象人員	実施実人員	実施率（%）
総 数	2,000,954	892,037	44.6	2,726	1,085	39.8
千 代 田	10,913	5,806	53.2	18	12	66.7
中 央	23,392	10,980	46.9	38	14	36.8
港	43,061	22,553	52.4	73	37	50.7
新 宿	67,373	29,642	44.0	32	18	56.3
文 京	42,729	18,993	44.4	—	10	—
台 東	46,171	20,313	44.0	115	34	29.6
墨 田	60,493	28,689	47.4	133	75	56.4
江 東	108,584	45,865	42.2	270	127	47.0
品 川	80,738	32,054	39.7	147	90	61.2
目 黒	54,691	25,556	46.7	—	9	—
大 田	158,859	69,569	43.8	328	—	—
世 田 谷	179,517	83,543	46.5	300	32	10.7
洪 谷	42,665	22,803	53.4	13	8	61.5
中 野	67,092	30,700	45.8	163	60	36.8
杉 並	116,326	55,229	47.5	153	33	21.6
豊 島	58,124	25,241	43.4	127	36	28.3
北	87,057	43,357	49.8	23	22	95.7
荒 川	49,927	23,188	46.4	106	46	43.4
板 橋	127,027	51,675	40.7	271	79	29.2
練 馬	156,966	70,688	45.0	—	—	—
足 立	167,330	70,788	42.3	416	214	51.4
葛 飾	108,919	45,484	41.8	—	64	—
江 戸 川	143,000	59,321	41.5	—	65	—

資料：東京都福祉保健局『福祉・衛生統計年報（平成27年度）』

注：1. インフルエンザ（60歳以上65歳未満）は、60歳以上65歳未満の者であって、心臓、じん臓、若しくは呼吸器の機能又はヒト免疫不全ウイルスによる免疫の機能に障害を有するものとして厚生労働省令で定めるもの。

保健衛生

(平成27年4月1日～平成28年3月31日)

防 接			種			
高齢者の肺炎球菌感染症 (65歳)			高齢者の肺炎球菌感染症 (60歳以上65歳未満)			
対象人員	実施実人員	実施率 (%)	対象人員	実施実人員	実施率 (%)	
454,899	105,120	23.1	2,226	144	6.5	総
519	198	38.2	18	1	5.6	千
3,072	575	18.7	33	4	12.1	中
8,043	2,505	31.1	65	5	7.7	港
12,142	2,889	23.8	—	—	—	新
8,231	2,406	29.2	—	1	—	文
8,095	3,019	37.3	18	4	22.2	台
3,035	3,163	104.2	123	19	15.4	墨
20,463	6,714	32.8	247	—	—	江
13,550	3,491	25.8	132	18	13.6	品
9,256	2,955	31.9	—	—	—	目
34,791	8,646	24.9	257	—	—	大
32,465	10,155	31.3	291	3	1.0	世
6,797	2,394	35.2	13	—	—	洪
14,891	4,340	29.1	141	2	1.4	中
24,754	5,660	22.9	149	1	0.7	杉
10,484	2,535	24.2	94	5	5.3	豊
15,970	4,604	28.8	1	1	100.0	北
7,753	1,625	21.0	87	15	17.2	荒
24,207	8,012	33.1	230	10	4.3	板
30,157	7,304	24.2	—	—	—	練
30,999	8,362	27.0	327	50	15.3	足
108,919	5,833	5.4	—	5	—	葛
26,306	7,735	29.4	—	—	—	江

2. 高齢者の肺炎球菌感染症（60歳以上65歳未満）は、60歳以上65歳未満の者であって、心臓、じん臓、若しくは呼吸器の機能又はヒト免疫不全ウイルスによる免疫の機能に障害を有するものとして厚生労働省令で定めるものに限る。

保健衛生

33. 健康診断実施状況

区分 区名	受診者 総数	結核		精神	療育
		定期	定期外		
総数	918,983	773,226	15,357	713	—
千代田	617	586	—	—	—
中央	14,937	9,387	293	—	—
港	56,838	41,781	964	—	—
新宿	84,061	69,588	1,791	—	—
文京	23,813	23,112	—	—	—
台東	12,718	10,363	739	—	—
墨田	9,311	6,560	321	—	—
江東	4,688	1,991	403	267	—
品川	12,917	44	568	—	—
目黒	1,011	461	387	—	—
大田	90,593	78,863	1,280	—	—
世田谷	2,071	34	673	—	—
渋谷	1,125	438	687	—	—
中野	57,237	49,068	544	—	—
杉並	100,721	99,501	788	—	—
豊島	15,063	3,719	986	—	—
北	57,055	56,474	493	—	—
荒川	23,474	22,449	235	—	—
板橋	81,083	79,923	1,160	—	—
練馬	44,883	18,390	1,229	446	—
足立	83,128	72,819	1,035	—	—
葛飾	68,044	54,861	—	—	—
江戸川	73,595	72,814	781	—	—

資料：厚生労働省「平成26年度地域保健・健康増進事業報告」による。

注：1. 地域保健・健康増進事業報告に基づく集計。

2. 健康増進法第19条の2に基づく健康審査は除く。

保健衛生

(平成26年4月1日～平成27年3月31日)

生活習慣病			一 般	そ の 他	
悪性新生物	循環器疾患	そ の 他			
92,183	17,828	12,309	5,251	2,116	総
-	-	-	-	31	千
4,733	-	524	-	-	中
10,973	-	446	2,314	360	港
9,635	127	2,920	-	-	新
-	-	-	701	-	文
39	673	-	673	231	台
1,258	-	1,172	-	-	墨
-	-	683	733	611	江
12,305	-	-	-	-	品
-	-	-	-	163	目
8,221	-	2,229	-	-	大
1,280	-	84	-	-	世
-	-	-	-	-	洪
6,696	929	-	-	-	中
-	-	-	218	214	杉
8,727	-	1,521	-	110	豊
-	-	-	-	88	北
-	783	-	-	7	荒
-	-	-	-	-	板
13,570	10,560	406	-	282	練
7,506	-	1,749	-	19	足
7,240	4,756	575	612	-	葛
-	-	-	-	-	江

保健衛生

34. 健康診査実施状況

(平成27年4月1日～平成28年3月31日)

区 分 区 名	健 康 診 査				特 定 保 健 指 導			
	特定健康診査		後期高齢者健康診査		積極的支援		動機づけ支援	
	40～64歳	65～74歳	65～74歳	75歳以上	40～64歳	65～74歳	40～64歳	65～74歳
総 数	274,255	379,667	1,513	463,071	3,857	8	3,232	5,315
千 代 田	1,597	1,398	2	2,163	14	－	15	22
中 央 港	3,752	3,870	24	4,357	15	－	17	32
	7,884	6,785	25	8,338	41	－	43	79
新 宿	8,888	10,083	17	11,117	61	－	63	124
文 京 東	5,822	7,408	13	9,689	50	－	49	120
台 東	7,183	8,180	19	10,253	36	－	48	93
墨 田	9,939	12,656	55	15,795	68	－	55	126
江 東	12,750	20,662	81	21,684	45	－	37	150
品 川	8,693	13,701	36	15,167	63	1	105	99
目 黒	9,209	10,500	20	14,436	63	－	75	160
大 田	17,113	28,104	237	28,695	128	5	130	419
世 田 谷	22,110	30,247	135	38,897	98	－	101	236
洪 谷	7,263	6,798	17	9,047	62	－	58	122
中 野	9,347	12,329	57	15,286	53	2	40	88
杉 並	17,680	22,462	49	32,777	133	－	189	301
豊 島	8,688	11,221	26	13,030	110	－	148	215
北	11,073	17,666	119	22,114	139	－	144	362
荒 川	6,867	9,962	17	12,876	41	－	44	85
板 橋	17,773	28,081	134	29,000	92	－	87	180
練 馬	19,165	27,482	54	41,253	492	－	355	250
足 立	24,659	35,919	212	38,273	161	－	142	322
葛 飾	15,903	22,565	69	31,720	145	－	217	444
江 戸 川	20,897	31,588	95	37,104	1,747	－	1,070	1,286

資料：各区資料による。

注：1. 各区独自の健康診査は省略した。

2. 特定保健指導の数値は、初回面接数とした。

35. 医療施設数及び病床数

(平成26年10月1日現在)

区分 区名	病院		一般診療所		人口1万人 当たり 医療施設数 (A+B)	歯科 診療所	助産所	
	数(A)	病床数	数(B)	病床数			数	病床数
総数	420	78,738	9,769	3,123	11.2	8,280	283	63
千代田	14	1,931	468	39	85.2	346	1	—
中央区	4	1,219	476	75	35.0	431	7	—
港区	14	3,991	699	97	29.8	583	14	4
新宿	15	6,189	591	164	18.5	427	9	—
文京	11	5,346	250	4	12.6	238	12	7
台東	8	1,079	218	100	11.9	235	1	—
墨田	14	2,473	214	95	8.9	188	10	1
江東	17	2,864	387	117	8.2	290	24	5
品川	14	2,934	417	59	11.6	346	10	—
目黒	9	2,430	307	45	11.7	282	8	—
大田	28	5,059	581	238	8.6	556	21	—
世田谷	25	5,651	850	321	10.0	742	29	5
渋谷	16	2,802	513	33	24.4	418	12	3
中野	9	1,704	321	113	10.4	254	10	6
杉並	19	2,686	489	116	9.3	428	19	14
豊島	15	1,710	429	113	16.2	314	16	4
北	20	2,476	267	111	8.5	245	13	5
荒川	14	1,543	171	69	8.9	140	2	1
板橋	41	9,788	382	116	7.8	350	11	—
練馬	19	3,147	547	252	7.9	459	29	5
足立	52	6,442	414	280	6.9	379	8	2
葛飾	20	2,427	349	232	8.2	268	5	1
江戸川	22	2,847	429	334	6.6	361	12	—

資料：東京都福祉保健局『福祉・衛生統計年報（平成27年度）』

注：1. 助産所は平成27年12月31日現在である。

2. 人口は平成26年10月1日現在の住民基本台帳人口を使用。

保健衛生

36. 医療関係従事者数

区分 区名	医師	人口1万人 当たり 医師数	歯科医師	人口1万人 当たり 歯科医師数	歯科 衛生士	歯科 技工士
総数	34,572	38.0	13,254	14.6	8,594	2,292
千代田	1,725	303.3	1,626	285.9	708	117
中央区	1,309	94.8	583	42.2	487	146
港	2,798	116.3	785	32.6	771	98
新宿	4,622	141.0	722	22.0	476	114
文京	4,575	220.6	1,048	50.5	288	149
台東	424	22.3	306	16.1	223	62
墨田	694	26.9	245	9.5	181	60
江東	1,241	25.1	422	8.5	265	84
品川	1,445	38.8	532	14.3	288	113
目黒	1,104	40.9	370	13.7	234	126
大田	1,841	26.0	1,064	15.0	517	152
世田谷	1,977	22.6	865	9.9	611	130
渋谷	1,331	61.3	482	22.2	351	70
中野	654	20.7	336	10.6	217	50
杉並	941	17.2	594	10.9	422	85
豊島	780	28.3	405	14.7	316	63
北	584	17.3	322	9.5	278	106
荒川	532	25.4	194	9.3	137	48
板橋	2,440	44.8	440	8.1	336	155
練馬	1,058	14.8	584	8.2	462	150
足立	886	13.1	499	7.4	422	75
葛飾	773	17.2	340	7.6	207	68
江戸川	838	12.3	490	7.2	397	71

資料：東京都福祉保健局『福祉・衛生統計年報（平成27年度）』

注：1. 看護師＝看護師＋准看護師

2. 医師・歯科医師・薬剤師は厚生労働省「医師・歯科医師・薬剤師調査」（2年ごと）による。

3. 数値は就業地別人員である。

保健衛生

(平成26年12月31日現在)

薬 剤 師	薬 局	保 健 師	助 産 師	看 護 師	
36,434	4,775	2,446	2,793	77,171	総
3,993	141	302	59	3,285	千
4,059	143	109	75	2,295	中
3,050	191	207	168	4,910	港
2,733	239	158	262	6,733	新
1,800	150	74	140	5,508	文
522	137	93	27	1,240	台
669	148	61	136	2,183	墨
1,169	208	91	88	2,889	江
2,081	215	160	127	2,902	品
815	142	60	87	2,580	目
1,605	361	124	138	5,225	大
1,881	379	162	255	5,278	世
1,465	135	93	290	3,014	洪
727	166	34	34	1,555	中
1,083	246	96	96	2,326	杉
1,174	160	48	62	1,820	豊
992	174	71	53	2,206	北
478	109	52	84	1,552	荒
1,512	257	124	194	6,958	板
1,322	308	89	85	2,859	練
1,214	291	84	59	4,411	足
880	231	49	169	2,328	葛
1,210	244	105	105	3,114	江

4. 薬局は平成28年3月31日現在の数値。
5. 人口は平成27年1月1日現在の住民基本台帳人口を使用。
6. 各数値は隔年実施の届出による。

保健衛生

37. 環境衛生関係営業施設数及び監視指導件数（その1）

区 分 区 名	総 数		理 容 所		美 容 所		ク リ ー ニ ン グ 所		興 行 場	
	数	件数	数	件数	数	件数	数	件数	数	件数
総 数	64,177	20,069	6,070	2,096	16,570	6,395	8,111	1,945	690	600
千 代 田	2,491	468	160	11	185	43	198	11	60	124
中 央	3,684	699	160	40	637	323	251	107	38	8
港	4,697	637	183	22	1,067	156	449	60	67	26
新 宿	4,379	1,286	283	8	957	95	492	30	99	105
文 京	1,703	288	125	22	280	42	234	18	15	22
台 東	2,623	1,324	181	65	370	169	258	21	25	18
墨 田	1,711	872	208	218	421	214	236	203	20	11
江 東	2,862	900	250	38	478	543	365	26	55	29
品 川	2,762	509	216	38	593	88	386	31	16	13
目 黒	1,797	302	148	8	709	70	251	24	15	12
大 田	3,277	2,043	414	336	811	759	499	249	18	13
世 田 谷	4,014	986	388	93	1,449	546	641	36	47	33
洪 谷	4,353	734	174	38	2,056	425	277	37	77	28
中 野	1,640	432	213	5	506	25	313	7	12	13
杉 並	2,272	913	298	125	754	370	373	129	15	15
豊 島	2,617	1,644	224	132	738	506	261	173	44	80
北	1,828	337	249	45	459	98	283	14	14	13
荒 川	1,175	380	151	8	279	37	161	34	7	5
板 橋	2,642	776	342	115	634	223	418	80	6	5
練 馬	3,053	625	411	52	862	289	471	32	10	10
足 立	3,297	1,086	493	176	891	388	493	166	17	4
葛 飾	2,375	1,023	343	88	632	272	359	179	3	4
江 戸 川	2,925	1,805	456	413	802	714	442	278	10	9

資料：各区資料による。

注：1. 「施設数」は、平成28年3月31日現在。

「監視指導件数」は、平成27年4月1日から平成28年3月31日までである。

2. 例示以外の業種については省略した。

保健衛生

旅 館 等								公 衆 浴 場				総
ホ テ ル		旅 館		簡 易 宿 所		下 宿		普 通		そ の 他		
数	件数	数	件数	数	件数	数	件数	数	件数	数	件数	
550	355	934	734	400	671	14	8	564	985	1,122	1,503	総
47	32	24	9	9	30	-	-	5	26	30	55	千
64	26	34	18	10	19	-	-	10	18	41	22	中
71	22	53	19	15	21	-	-	6	7	124	57	港
36	10	165	39	42	60	7	2	27	30	78	88	新
18	19	20	22	2	4	1	-	7	13	13	20	文
76	66	182	131	169	156	2	-	30	60	206	466	台
21	4	24	28	13	24	-	-	22	35	21	16	墨
21	4	21	5	11	14	-	-	25	29	44	47	江
45	19	24	21	9	9	-	-	28	44	36	36	品
11	15	7	9	2	1	-	-	15	21	23	28	目
7	7	65	84	14	41	-	-	43	119	55	104	大
3	3	13	12	1	9	2	3	31	64	56	32	世
56	20	47	11	7	30	1	2	12	27	100	56	渋
3	2	3	2	3	5	-	-	21	46	17	7	中
5	6	9	10	3	3	-	-	23	35	21	35	杉
21	24	141	167	21	30	-	-	25	28	54	167	豊
12	12	9	8	9	14	-	-	31	43	28	28	北
8	19	10	27	40	91	-	-	28	65	9	17	荒
1	1	11	15	3	4	1	1	34	50	39	57	板
4	5	3	3	-	-	-	-	26	48	60	56	練
3	4	31	37	4	9	-	-	40	76	16	17	足
13	31	4	23	8	91	-	-	35	46	26	31	葛
4	4	34	34	5	6	-	-	40	55	25	61	江

保健衛生

37. 環境衛生関係営業施設数及び監視指導件数（その2）

区分 区名	プ ー ル				水 道 施 設			
	許 可		届 出		専用水道		簡易専用水道	
	数	件 数	数	件 数	数	件 数	数	件 数
総 数	512	826	1,472	968	236	102	19,965	1,731
千代田	22	47	13	24	15	1	1,158	-
中 央	15	20	19	20	1	-	1,671	30
港	45	50	39	62	12	13	1,754	10
新 宿	43	25	48	54	17	-	1,571	704
文 京	26	16	56	22	7	7	616	26
台 東	7	13	33	32	-	-	582	82
墨 田	7	10	40	40	15	15	535	20
江 東	31	29	81	86	26	-	1,231	7
品 川	19	29	52	45	6	-	971	76
目 黒	17	32	36	45	4	4	459	11
大 田	21	66	98	119	6	-	949	48
世 田 谷	35	53	121	27	9	4	914	17
洪 谷	42	24	32	3	10	1	1,081	19
中 野	11	12	45	6	2	-	391	275
杉 並	13	28	79	85	8	7	459	24
豊 島	14	37	67	67	1	-	718	130
北	19	24	58	9	23	14	501	-
荒 川	8	22	37	39	1	1	323	-
板 橋	24	62	87	86	11	-	874	29
練 馬	35	81	117	1	13	17	842	5
足 立	19	41	120	25	37	7	908	85
葛 飾	15	43	81	69	-	4	693	11
江 戸 川	24	62	113	2	12	7	764	122

資料：各区資料による。

注：1. 「施設数」は、平成28年3月31日現在。

「監視指導件数」は、平成27年4月1日から平成28年3月31日までである。

2. 「特定建築物」は建築延べ面積3,000㎡以上10,000㎡以下のもの。

保健衛生

墓 地						特 定 物 建 築 物		温 泉 利 用 施 設		総
墓 地		納 骨 堂		火 葬 場						
数	件 数	数	件 数	数	件 数	数	件 数	数	件 数	
2,187	83	325	45	9	8	4,335	894	111	120	総
1	2	1	2	—	—	563	48	—	3	千
4	—	4	—	—	—	724	43	1	5	中
201	1	41	3	—	—	567	105	3	3	港
120	—	25	—	1	—	364	32	4	4	新
109	3	14	1	—	—	157	31	3	—	文
280	—	42	1	—	—	177	40	3	4	台
51	—	18	2	—	—	55	27	4	5	墨
58	—	8	1	—	—	153	39	4	3	江
132	—	21	2	1	1	199	50	8	7	品
27	3	5	—	—	—	67	19	1	—	目
111	1	13	3	1	—	130	61	22	33	大
169	6	21	—	—	—	108	40	6	8	世
28	—	13	1	1	—	338	5	1	7	渋
42	—	3	—	—	—	51	27	4	—	中
96	4	8	1	1	1	81	28	26	7	杉
57	3	12	—	—	—	218	97	1	3	豊
62	—	10	—	—	—	61	15	—	—	北
72	—	5	1	1	2	33	10	2	2	荒
73	6	16	—	1	2	63	32	4	8	板
131	3	10	2	—	—	54	11	4	10	練
139	2	15	2	—	—	69	47	2	—	足
114	43	10	23	1	2	37	62	1	1	葛
110	6	10	—	1	—	66	25	7	7	江

3. 例示以外の業種については省略した。

保健衛生

38. 食品衛生関係施設数（その1）

区分 区名	食品衛生法に								
	飲食店営								
	合計	旅館・ ホテル	バー・ キャバレー	一般 飲食店	民 食 堂	すし屋	そば屋	仕 出 屋	弁当屋
総数	156,638	1,071	8,875	114,966	28	3,810	4,264	1,235	5,113
千代田	8,412	62	157	6,518	-	179	328	12	210
中央	11,222	68	1,999	7,416	1	447	272	36	210
港	15,877	68	1,156	12,289	1	399	317	57	234
新宿	14,816	140	1,763	11,417	-	239	231	61	118
文京	3,496	34	68	2,736	2	88	122	28	133
台東	7,591	202	413	5,349	5	202	233	40	211
墨田	4,773	38	449	3,114	7	108	145	49	180
江東	5,781	20	32	4,279	1	126	162	78	268
品川	6,019	58	302	4,142	3	178	186	56	170
目黒	3,898	10	87	2,897	-	107	101	49	116
大田	7,728	53	220	5,368	1	184	222	82	387
世田谷	8,165	6	36	6,273	1	190	230	110	350
渋谷	9,721	88	690	7,674	-	160	175	40	203
中野	3,751	3	133	2,954	1	123	111	27	115
杉並	5,584	10	94	4,308	-	127	162	56	229
豊島	6,947	97	459	5,209	1	154	183	51	234
北	4,087	12	126	3,087	-	89	105	42	189
荒川	2,376	14	20	1,697	3	65	95	34	130
板橋	4,809	4	59	3,512	1	112	157	72	251
練馬	4,659	4	159	3,201	-	120	177	83	277
足立	6,242	36	18	4,294	-	150	219	78	334
葛飾	4,676	12	153	3,112	-	108	182	50	252
江戸川	6,008	32	282	4,120	-	155	149	44	312

資料：各区資料による。

注：例示以外の業種については省略した。

保健衛生

(平成28年 3月31日現在)

規 定 す る 業 種										総
業			喫茶店 営 業	菓 子 製 造 業				あん類 製造業	アイスクリーム 類製造業	
そう菜店	許可ある 集団給食	その他		合 計	パ ン 製造業	生菓子 製造業	その他			
6,613	4,646	6,017	17,971	13,773	3,096	3,980	6,697	37	1,526	
357	290	299	2,109	490	171	126	193	1	86	千
210	225	338	1,563	637	153	293	191	1	108	中
533	338	485	2,742	965	246	244	475	1	126	港
184	206	457	1,235	755	142	214	399	1	86	新
70	138	77	376	350	84	114	152	2	51	文
240	85	611	552	701	83	180	438	2	88	台
206	93	384	337	441	63	118	260	1	61	墨
224	278	313	1,166	629	141	163	325	3	97	江
474	217	233	955	446	122	106	218	1	40	品
229	114	188	294	400	97	122	181	-	36	目
361	316	534	982	800	178	280	342	4	87	大
368	377	224	574	1,194	268	345	581	1	81	世
183	167	341	1,223	860	185	249	426	1	123	洪
106	118	60	281	331	66	100	165	1	30	中
264	222	112	323	598	163	142	293	1	44	杉
247	155	157	591	535	136	173	226	1	83	豊
221	153	63	341	374	81	115	178	1	37	北
232	59	27	195	241	64	65	112	2	17	荒
258	217	166	573	552	128	159	265	4	41	板
250	243	145	388	664	142	183	339	1	46	練
654	225	234	517	704	135	197	372	3	62	足
498	154	155	299	493	108	139	246	3	44	葛
244	256	414	355	613	140	153	320	1	52	江

保健衛生

38. 食品衛生関係施設数（その2）

区分 区名	食品衛生法に									
	乳類 販売業	乳製品 製造業	食肉 処理業	食肉 販売業	食肉 製品 製造業	魚介類 販売業	魚肉ねり 製品 製造業	食品の 冷凍・ 冷蔵業	清涼 飲料水 製造業	氷雪 製造業
総数	19,461	115	674	11,008	144	10,665	119	261	50	103
千代田	1,254	1	8	396	5	387	4	-	1	-
中央	904	16	15	518	12	552	11	23	3	1
港	1,562	13	26	663	8	628	-	18	3	85
新宿	1,239	11	40	641	3	619	5	1	2	3
文京	573	-	10	230	3	229	1	3	-	-
台東	601	1	27	392	7	374	1	1	2	-
墨田	566	3	16	371	3	349	7	2	1	1
江東	1,173	6	54	575	8	571	5	20	4	1
品川	916	4	44	463	8	437	8	7	3	1
目黒	473	4	11	249	4	233	2	1	1	-
大田	1,493	11	47	755	10	760	4	87	4	4
世田谷	1,221	10	22	738	13	718	8	5	2	3
渋谷	911	3	17	428	2	411	7	2	-	-
中野	472	-	19	286	5	277	2	5	2	-
杉並	726	2	14	458	7	432	3	3	2	1
豊島	807	5	27	443	11	423	8	2	-	-
北	618	11	23	340	1	318	4	5	3	-
荒川	365	1	38	215	4	200	3	13	-	1
板橋	932	4	39	529	9	502	4	22	1	-
練馬	867	-	39	564	8	543	4	15	2	-
足立	1,078	2	74	668	7	639	7	4	1	1
葛飾	710	4	25	439	-	417	13	7	7	-
江戸川	-	3	39	647	6	646	8	15	6	1

資料：各区資料による。

注：例示以外の業種については省略した。

保健衛生

(平成28年 3月31日現在)

規 定 す る 業 種											総
氷 雪 販売業	食 用 油 脂 製造業	み そ 製造業	しょう油 製造業	ソース類 製造業	豆 腐 製造業	めん類 製造業	そうざい 製造業	納 豆 製造業	かん詰又は びん詰 食品製造業	添加物 製造業	
131	34	18	2	42	430	456	1,371	5	33	110	総
5	1	2	-	-	7	16	74	1	-	5	千
8	-	-	-	2	13	29	177	-	4	17	中
9	-	-	-	6	14	15	212	-	3	3	港
1	3	-	-	1	13	19	99	-	-	-	新
6	-	1	-	-	14	12	23	-	-	2	文
8	1	1	-	1	18	25	44	-	2	9	台
3	12	-	-	2	11	21	39	1	-	10	墨
12	1	1	-	3	21	22	73	-	4	8	江
9	-	1	-	-	16	25	36	-	1	3	品
1	-	-	-	-	9	8	29	-	-	4	目
11	2	-	-	6	24	31	62	-	4	6	大
8	1	2	1	4	32	25	42	1	2	3	世
3	-	-	-	1	6	14	49	-	-	3	洪
1	-	2	-	-	18	6	27	-	2	3	中
2	-	1	1	2	17	17	42	-	1	1	杉
8	-	-	-	-	26	20	26	-	-	2	豊
8	1	-	-	1	24	20	33	1	1	5	北
4	3	-	-	1	16	16	28	-	1	-	荒
7	3	-	-	1	17	25	41	-	2	8	板
1	1	3	-	3	24	20	37	-	-	2	練
6	1	1	-	4	40	30	85	1	2	5	足
7	2	2	-	3	26	19	32	-	2	4	葛
3	2	1	-	1	24	21	61	-	2	7	江

保健衛生

38. 食品衛生関係施設数（その3）

区分 区名	取締条例に規定する								
	行商	つけ物 製造業	菓 材料等 製造業	粉 末 食 品 製造業	そ う 菜 半 製 品 等 製造業	調 味 料 等 製造業	魚 介 類 加 工 業	食 料 品 等 販 売 業	届 合 計
総数	262	295	62	119	145	382	270	21,950	5,572
千代田	-	1	-	1	-	10	3	1,643	92
中央	33	6	1	6	5	18	86	1,284	130
港	63	14	1	3	2	34	11	1,765	225
新宿	2	16	2	-	8	22	5	1,356	169
文京	8	2	1	2	4	12	7	606	146
台東	11	19	2	3	7	24	8	800	118
墨田	5	15	2	8	8	18	9	666	155
江東	4	13	5	5	5	19	29	1,152	338
品川	28	5	5	4	10	10	7	841	219
目黒	4	5	2	6	3	14	1	486	127
大田	2	16	4	7	12	15	9	1,493	348
世田谷	18	24	3	2	9	34	4	1,346	556
渋谷	24	2	3	2	3	18	3	994	129
中野	10	5	1	3	8	5	3	461	150
杉並	8	4	2	5	7	5	4	775	263
豊島	23	6	1	3	13	12	9	859	169
北	1	4	2	12	2	20	8	591	179
荒川	-	18	3	1	7	7	3	333	137
板橋	9	15	3	9	2	15	5	869	427
練馬	2	26	2	5	5	10	11	842	435
足立	5	45	5	14	8	23	9	1,147	407
葛飾	1	17	9	9	7	19	11	682	270
江戸川	1	17	3	9	10	18	25	959	383

資料：各区資料による。

注：例示以外の業種については省略した。

保健衛生

(平成28年 3月31日現在)

業 種						ふぐの 取扱い 規制条 例に規 定する 営業	法施行細則第16条に基づく業種				総
出 集 団 給 食							許可を要 しない食 品製造業	許可を要 しない食 品販売業	食 器 具 容器包装 おもちゃ	添加物 販売業	
学校・ 幼稚園	病院・ 診療所	工場・ 事業所	児童福 祉施設	社会福 祉施設	その他						
1,386	250	224	2,265	683	764	8,711	4,583	86,208	5,059	4,265	総
13	9	25	30	5	10	631	48	1,786	50	26	千
20	2	26	69	4	9	1,421	96	3,088	368	138	中
34	15	49	90	12	25	1,165	74	3,594	103	416	港
54	8	7	58	23	19	750	113	5,310	192	15	新
44	8	3	61	15	15	230	137	1,929	106	22	文
28	-	7	43	19	21	429	130	3,337	224	84	台
39	9	2	74	17	14	265	116	4,840	80	22	墨
84	7	15	174	27	31	350	108	3,618	163	219	江
59	9	21	108	12	10	245	176	4,336	590	749	品
34	6	4	64	13	6	156	306	1,554	61	69	目
90	16	6	145	67	24	275	463	5,838	907	163	大
92	17	2	231	63	151	346	429	8,797	463	213	世
29	7	6	58	11	18	442	279	2,689	73	5	洪
46	4	-	69	18	13	127	163	3,156	104	99	中
73	3	6	131	42	8	207	309	4,101	140	306	杉
42	8	10	64	18	27	345	211	2,867	83	252	豊
57	9	4	66	17	26	128	388	3,481	152	327	北
36	6	5	52	22	16	114	158	2,419	201	144	荒
87	33	4	141	67	95	178	48	3,428	243	136	板
106	15	4	174	67	69	171	111	3,538	145	23	練
117	30	14	145	42	59	261	247	3,866	106	447	足
82	12	-	98	42	36	244	164	4,694	317	283	葛
120	17	4	120	60	62	231	309	3,942	188	107	江

区 民

VI 区 民

39. 戸籍謄本・抄本等の発行状況

区 分	総 数	戸籍謄本	除籍謄本	戸籍抄本
区 名				
総 数	13,439,323	1,752,385	1,196,948	325,133
千 代 田	189,157	44,504	35,734	6,492
中 央	315,802	48,875	44,338	8,274
港	578,710	88,624	59,990	15,405
新 宿	624,161	87,508	66,342	13,397
文 京	376,009	55,097	50,233	11,218
台 東	377,657	61,074	71,630	8,820
墨 田	406,280	56,450	55,673	9,657
江 東	685,045	75,808	51,791	12,817
品 川	561,403	74,923	54,611	12,330
目 黒	441,020	59,572	37,478	11,404
大 田	943,252	111,738	63,055	37,245
世 田 谷	1,323,039	164,301	88,822	34,154
洪 谷	449,233	69,974	48,635	11,176
中 野	491,436	68,770	45,731	11,418
杉 並	798,849	103,668	63,890	19,082
豊 島	453,297	61,215	47,283	8,947
北	471,216	61,291	54,837	10,324
荒 川	173,417	24,079	27,659	3,368
板 橋	710,198	85,245	50,881	15,604
練 馬	897,733	104,558	47,345	17,658
足 立	785,892	82,236	36,698	16,468
葛 飾	557,413	72,417	45,073	12,600
江 戸 川	829,104	90,458	49,219	17,275

資料：各区資料による。

- 注：1. 除籍謄本・抄本の発行数は、改製原戸籍の謄本・抄本の発行数を含む。
 2. 印鑑登録証明は、外国人分を含む。
 3. 住民票の写の発行数は、記載事項証明の発行数を含む。

区 民

(平成27年4月1日～平成28年3月31日)

除籍抄本	身分証明	印鑑登録証明	住民票の写	戸籍附票の写	
10,932	113,862	3,109,460	6,423,063	507,540	総
205	2,403	32,538	55,468	11,813	千
200	2,825	68,760	129,178	13,352	中
327	5,335	141,755	241,728	25,546	港
242	4,978	123,696	303,379	24,619	新
392	3,373	79,623	157,530	18,543	文
196	3,116	66,319	143,485	23,017	台
344	2,938	81,715	176,349	23,154	墨
309	3,973	172,482	346,146	21,719	江
488	4,051	130,658	264,641	19,701	品
513	3,613	113,983	196,820	17,637	目
637	14,099	226,517	466,797	23,164	大
1,101	10,538	349,048	621,431	53,644	世
378	4,152	107,238	188,017	19,663	渋
292	3,882	102,716	239,332	19,295	中
626	6,438	188,980	383,593	32,572	杉
361	3,983	89,919	222,744	18,845	豊
674	3,557	95,307	221,925	23,301	北
387	2,190	24,158	87,738	3,838	荒
748	5,326	156,509	371,986	23,899	板
914	6,911	230,968	459,911	29,468	練
411	6,154	196,265	436,585	11,075	足
441	4,095	128,735	272,640	21,412	葛
746	5,932	201,571	435,640	28,263	江

区 民

40. 区民相談受付件数

区 分 区 名	総 数	移動（街頭） 相 談	一般相談	特		
				計	法律相談	交通事故 相 談
総 数	229,982	1,871	112,537	117,445	37,309	9,898
千 代 田	1,687	-	1,105	582	427	-
中 央	3,949	-	2,038	1,911	752	984
港	3,559	-	2,052	1,507	1,213	28
新 宿	54,341	1,598	19,563	34,778	1,265	35
文 京	2,400	-	506	1,894	1,127	240
台 東	4,668	-	1,679	2,989	1,332	1,283
墨 田	6,033	-	3,196	2,837	870	1,310
江 東	8,501	-	1,312	7,189	2,243	1,488
品 川	6,220	29	2,978	3,242	1,319	1,306
目 黒	9,633	-	2,172	7,461	1,179	-
大 田	16,282	-	12,479	3,803	3,042	-
世 田 谷	12,643	-	5,024	7,619	2,942	202
澁 谷	3,455	-	2,225	1,230	1,050	24
中 野	6,728	-	4,372	2,356	977	1,073
杉 並	5,244	-	2,396	2,848	1,801	103
豊 島	4,749	-	3,120	1,629	1,240	-
北	5,519	-	3,119	2,400	1,872	87
荒 川	4,912	-	3,890	1,022	475	203
板 橋	8,636	93	4,042	4,594	3,263	230
練 馬	22,215	112	16,693	5,522	3,623	221
足 立	17,887	-	11,040	6,847	2,217	222
葛 飾	14,601	39	5,220	9,381	1,626	621
江 戸 川	6,120	-	2,316	3,804	1,454	238

資料：各区資料による。

注：1. 移動（街頭）相談件数は総数の内数である。

2. 台東区の「交通事故相談」は、台東交通事故相談所の取扱件数で、電話による相談件数を含む。

区 民

(平成27年4月1日～平成28年3月31日)

別		相		談				
税務相談	人権身の上 相 談	行政相談	建築関係 相 談	不 動 産 関 係 相 談	更生保護 関 係 相 談	結 婚 相 談	その他の 相 談	
3,218	3,851	676	28,325	3,184	609	—	30,375	総
58	—	3	—	37	—	—	57	千
102	—	19	54	—	—	—	—	中
84	2	42	63	73	2	—	—	港
162	7	38	22,376	425	—	—	10,470	新
272	7	20	—	201	11	—	16	文
—	6	76	—	118	—	—	174	台
103	2	2	—	146	31	—	373	墨
—	3,089	42	64	83	—	—	180	江
161	11	42	—	102	27	—	274	品
130	11	1	256	136	32	—	5,716	目
94	120	31	—	195	—	—	321	大
126	15	—	206	291	—	—	3,837	世
73	4	1	—	57	—	—	21	洪
54	11	2	54	136	—	—	49	中
283	9	21	—	49	—	—	582	杉
58	3	50	39	7	—	—	232	豊
124	37	13	24	80	12	—	151	北
—	—	1	—	126	36	—	181	荒
370	122	93	54	133	27	—	302	板
470	363	113	—	156	116	—	460	練
131	12	18	3,952	270	—	—	25	足
257	11	45	36	184	63	—	6,538	葛
106	9	3	1,147	179	252	—	416	江

3. 次の区は、電話・文書等による相談件数を含まない。

一般相談：千代田区、大田区

特別相談：千代田区、港区、大田区、渋谷区、北区

区 民

41. 区民施設（その1）

区 分 区 名	勤 労 福 祉 会 館					産 業	
	施設数	建物面積 (㎡)	職 員 数		年 間 延 利用人員	施設数	建物面積 (㎡)
			常 勤	そ の 他			
総 数	12	32,690	20	34	1,307,105	19	86,351
千 代 田	-	-	-	-	-	-	-
中 央	-	-	-	-	-	1	2,306
港	1	2,746	4	-	79,341	1	778
新 宿	-	-	-	-	-	1	3,266
文 京	1	1,904	-	-	89,688	1	929
台 東	-	-	-	-	-	-	-
墨 田	1	459	-	-	11,793	1	4,070
江 東	-	-	-	-	-	2	2,256
品 川	1	6,428	3	-	190,473	-	-
目 黒	1	2,896	4	12	22,842	-	-
大 田	-	-	-	-	-	1	14,704
世 田 谷	-	-	-	-	-	-	-
澁 谷	1	2,806	6	-	108,114	1	2,136
中 野	1	3,778	3	8	93,845	1	1,276
杉 並	-	-	-	-	-	-	-
豊 島	1	3,894	-	-	152,429	1	3,870
北	-	-	-	-	-	1	29,144
荒 川	-	-	-	-	-	-	-
板 橋	-	-	-	-	-	4	10,288
練 馬	1	2,077	-	-	182,563	1	3,745
足 立	1	2,151	-	-	214,646	1	1,486
葛 飾	1	1,368	-	4	46,509	1	6,097
江 戸 川	1	2,183	-	10	114,862	-	-

資料：各区資料による。

注：1. 区が設置した施設（管理運営は、区・委託・指定管理者を含む。）で、区民等の利用に供しているものである。

2. 職員数の（ ）内は、兼務者数で内数である。

3. 「年間延利用人員」は、平成27年4月1日から平成28年3月31日までである。

また、人数による把握ができない場合、件数で計上し数値の右に（件）と記載した。

区 民

(平成28年4月1日現在)

(商工)会館			区民会館					
職員数		年間延 利用人員	施設数	建物面積 (㎡)	職員数		年間延 利用人員	
常勤	その他				常勤	その他		
88 (9)	121 (3)	2,502,274	32	80,092	32	31	1,757,908	総
		15,896 (件)					40,515 (件)	
-	-	-	1	1,291	7	1	2,446 (件)	千
-	-	3,414 (件)	1	10,265	-	-	2,205 (件)	中
3	4	39,881	-	-	-	-	-	港
14	12	3,487	-	-	-	-	-	新
14	9	1,150	4	1,066	-	-	46,032	文
-	-	-	1	4,832	3	3	307,985	台
-	-	5,059 (件)	4	826	-	-	15,689	墨
10 (8)	11 (3)	154,632	-	-	-	-	-	江
-	-	-	-	-	-	-	-	品
-	-	-	-	-	-	-	-	目
6	8	765,033	-	-	-	-	-	大
-	-	-	9	13,941	10	19	17,295 (件)	世
6	-	2,112 (件)	8	6,265	8	5	18,569 (件)	渋
1 (1)	6	21,650	-	-	-	-	-	中
-	-	-	-	-	-	-	-	杉
-	-	143,332	-	-	-	-	-	豊
-	-	980,106	2	19,069	4	3	692,990	北
-	-	-	1	10,044	-	-	-	荒
6	33	198,599	1	12,493	-	-	695,212	板
-	-	5,311 (件)	-	-	-	-	-	練
10	17	43,233	-	-	-	-	-	足
18	21	151,171	-	-	-	-	-	葛
-	-	-	-	-	-	-	-	江

4. 豊島区の「勤労福祉会館」は、大規模改修中につき平成28年1月から休館。
5. 荒川区の「区民会館」は、平成27年度休館。
6. 葛飾区の「勤労福祉会館」は、平成27年4月から地域コミュニティ施設と併設。

区 民

41. 区民施設（その2）

区 分 区 名	公 会 堂					区 民	
	施設数	建物面積 (㎡)	職 員 数		年 間 延 利用人員	施設数	建物面積 (㎡)
			常 勤	そ の 他			
総 数	7	68,683	40 (1)	17	1,740,592 6,527 (件)	73	121,231
千代田	1	1,904	3	1	406 (件)	-	-
中央	1	6,707	-	-	4,734 (件)	-	-
港	-	-	-	-	-	5	16,114
新宿	-	-	-	-	-	10	12,677
文京	1	24,647	18 (1)	4	442,662	1	4,443
台東	1	12,186	11	9	1,387 (件)	1	122
墨田	-	-	-	-	-	4	8,992
江東	1	13,393	8	3	652,348	1	2,704
品川	-	-	-	-	-	2	2,927
目黒	-	-	-	-	-	-	-
大田	-	-	-	-	-	7	15,542
世田谷	-	-	-	-	-	12	22,123
渋谷	1	-	-	-	-	-	-
中野	-	-	-	-	-	15	19,471
杉並	1	9,846	-	-	323,476	-	-
豊島	-	-	-	-	322,106	1	4,697
北	-	-	-	-	-	12	-
荒川	-	-	-	-	-	-	-
板橋	-	-	-	-	-	-	-
練馬	-	-	-	-	-	1	2,101
足立	-	-	-	-	-	-	-
葛飾	-	-	-	-	-	-	-
江戸川	-	-	-	-	-	1	9,318

資料：各区資料による。

- 注：1. 区が設置した施設（管理運営は、区・委託・指定管理者を含む）で、区民等の利用に供しているものである。
2. 職員数の（ ）内は、兼務者数で内数である。
3. 「年間延利用人員」は、平成27年4月1日から平成28年3月31日までである。
また、人数による把握ができない場合、件数で計上し数値の右に（件）と記載した。
4. 新宿区の「区民センター」のうち1施設は、平成28年1月7日から1月30日まで工事のため休館。

区 民

(平成28年4月1日現在)

セ ン タ ー			区 民 館					
職 員 数		年 間 延 利用人員	施設数	建物面積 (㎡)	職 員 数			年 間 延 利用人員
常 勤	そ の 他				常 勤	そ の 他		
132 (24)	178	2,545,971	101	84,192	109 (1)	84 (2)	2,112,921	総
		246,314 (件)					181,488 (件)	
-	-	-	10	7,381	38	5	19,820 (件)	千
-	-	-	17	11,752	-	-	62,352 (件)	中
13	26	538,495	-	-	-	-	-	港
42	75	101,394 (件)	-	-	-	-	-	新
3	4	-	-	-	-	-	-	文
-	-	1,740	13	11,864	53 (1)	20	388,873	台
-	-	179,446	-	-	-	-	-	墨
7	2	285,338	6	4,386	-	-	11,351 (件)	江
4 (1)	-	8,124 (件)	-	-	-	-	-	品
-	-	-	-	-	-	-	-	目
13 (5)	5	614,185	-	-	-	-	-	大
11 (2)	24	74,260 (件)	28	17,464	8	10	87,965 (件)	世
-	-	-	-	-	-	-	-	渋
19 (4)	15	62,536 (件)	-	-	-	-	-	中
-	-	-	-	-	-	-	-	杉
2	6	284,553	-	-	-	-	-	豊
12 (12)	-	-	21	13,125	-	3 (1)	744,585	北
-	-	-	-	-	-	-	-	荒
-	-	-	1	950	-	-	122,300	板
-	-	115,281	-	-	-	-	-	練
-	-	-	-	-	-	-	-	足
-	-	-	-	-	-	-	-	葛
6	21	526,933	5	17,270	10	46 (1)	857,163	江

5. 文京区の「区民センター」は、平成27年度改修による休館中。
6. 台東区の「区民館」のうち1施設は、平成26年11月から休館中。
7. 墨田区の「区民センター」のうち1施設は、平成28年3月31日閉館。
8. 渋谷区の「公会堂」は建替中のため休館中。
9. 杉並区の「公会堂」の運営はPFI事業による。
10. 豊島区の「公会堂」は、平成28年3月閉館。

区 民

41. 区民施設（その3）

区 分 区 名	区 民 保 養 所					集	
	施設数	建物面積 (㎡)	職 員 数		年 間 延 利用人員	施設数	建物面積 (㎡)
			常 勤	そ の 他			
総 数	15	74,288	85	162	254,867	555	328,161
千代田	-	-	-	-	1,923	1	1,037
中 央	2	7,193	-	-	29,570	1	1,679
港	1	7,453	28	-	18,464	-	-
新文台	2	15,541	24	77	38,168	3	4,973
宿京東	-	-	-	-	-	21	13,324
墨江品	-	-	-	-	16,958	3	9,295
田東川	-	-	-	-	-	36	6,487
品 川	2	8,473	-	-	9,148	12	8,752
目 黒	-	-	-	-	-	29	19,858
大 田	1	9,986	-	-	33,591	7	10,860
世 田 谷	-	-	-	-	-	41	13,893
澁 谷	2	5,899	-	-	30,377	12	10,733
中 野	-	-	-	-	-	4	1,057
杉 並	-	-	-	-	-	10	4,195
豊 島	2	6,541	18	13	22,652	29	6,778
北	-	-	-	-	-	3	1,493
荒 川	1	4,030	-	-	16,137	29	23,663
板 橋	-	-	-	-	-	97	44,791
練 馬	-	-	-	-	-	52	46,763
足 立	-	-	-	-	-	58	12,692
葛 飾	-	-	-	-	-	81	32,755
江 戸 川	2	9,172	15	72	37,879	26	53,083

資料：各区資料による。

注：1. 区が設置した施設（管理運営は、区・委託・指定管理者を含む。）で、区民等の利用に供しているものである。

2. 職員数の（ ）内は、兼務者数で内数である。

3. 「年間延利用人員」は、平成27年4月1日から平成28年3月31日までである。

また、人数による把握ができない場合、件数で計上し数値に右に（件）と記載した。

4. 千代田区の「区民保養所」は、平成28年4月1日付廃止。

5. 港区の「区民保養所」は、平成27年7月3日から9月15日まで臨時休業。

区 民

(平成28年4月1日現在)

会 施 設			そ の 他 の 区 民 施 設					
職 員 数		年 間 延 利用人員	施設数	建物面積 (㎡)	職 員 数			年 間 延 利用人員
常 勤	その他				常 勤	その他		
334 (71)	961 (137)	11,539,331	82	221,628	370 (12)	398 (14)	7,362,022	総
		547,723 (件)					330,123 (件)	
1	4	112 (件)	—	—	—	—	—	千 中
2	4	33,194	7	8,278	—	—	177,967	
—	—	—	4	5,495	24	24	154,228	港
							283 (件)	
12	—	2,007 (件)	5	4,259	55 (8)	85 (12)	179,402	新 文 台
36	38	720,707	1	487	—	—	7,682 (件)	
—	—	—	5	8,040	13	17	1,513,174	
7	—	183,839 (件)	4	14,594	22	22	130,598 (件)	墨 江 品
—	—	16,437 (件)	5	9,610	41 (1)	33 (1)	272,621	
14 (11)	—	29,543 (件)	3	33,776	21 (1)	4	234,850	
							10,008 (件)	
7 (4)	328 (71)	68,268	2	1,438	9	8	32,418	目
		59,783 (件)						
2 (2)	—	235,118	8	15,385	13	20	255,435	大
		6,918 (件)					7,397 (件)	
2 (2)	14	79,786 (件)	3	11,889	36	49 (1)	166,427 (件)	世
—	—	141,647	2	1,246	7	4	40,610	渋
		125,883 (件)						
—	—	5,712 (件)	3	5,890	50	8	41,137	中 杉
—	—	36,808 (件)	1	4,998	—	—	196,276	
16 (13)	74 (61)	257,671	7	8,025	17	56	377,968	豊
		347 (件)					317 (件)	
—	—	83,958	2	4,526	1 (1)	—	19,622	北
							310 (件)	
20	34	42,769	3	6,577	2	1	322,026	荒
		292 (件)						
98	4	2,761,849	—	—	—	—	—	板 練 足
112 (39)	6 (4)	2,523,111	5	4,552	6	3	187,153	
—	54	728,989	3	2,355	—	3	53,797	
		256 (件)					3,248 (件)	
—	136	1,590,302	6	6,247	14	28	286,886	葛 江
5	265 (1)	2,351,748	3	63,961	39 (1)	33	3,016,452	

6. 新宿区の「区民保養所」のうち1施設は、平成27年7月5日から11月13日まで箱根火山活動により休館。
7. 新宿区の「集会施設」のうち1施設は、平成28年1月7日から1月30日まで、もう1施設は、平成28年2月1日から3月31日まで工事のため休館。
8. 墨田区の「区民保養所」は、平成28年3月31日閉館。
9. 葛飾区の「その他の区民施設」のうち1施設は、平成27年10月1日から平成28年3月31日まで耐震補強工事等のため休館。

福 祉

Ⅶ 福 祉

42. 福祉事務所及び民生委員（児童委員）

（平成28年4月1日現在）

区 分 区 名	福祉事務所		民 生 委 員（児 童 委 員）							
	事務所数	地区担当 員 数	定 員 数		現 員 数					
					計	男	女			
総 数	38	2,396	7,411	(567)	7,114	(550)	1,714	(105)	5,401	(445)
千 代 田	1	7	52	(4)	50	(4)	15		35	(4)
中 央	1	24	111	(6)	103	(6)	28	(3)	75	(3)
港	1	63	168	(12)	148	(9)	43	(3)	105	(6)
新 宿	1	118	303	(22)	298	(21)	73	(3)	225	(18)
文 京	1	25	146	(9)	145	(9)	42	(3)	103	(6)
台 東	1	74	213	(25)	205	(25)	71	(6)	134	(19)
墨 田	1	67	209	(14)	187	(14)	55	(4)	132	(10)
江 東	1	71	306	(19)	271	(18)	70	(2)	201	(16)
品 川	1	80	325	(26)	304	(24)	72	(5)	232	(19)
目 黒	1	26	231	(20)	224	(19)	33	(2)	191	(17)
大 田	4	138	504	(39)	493	(38)	110	(5)	384	(33)
世 田 谷	5	193	627	(56)	607	(53)	80	(2)	527	(51)
渋 谷	1	43	199	(14)	194	(14)	40	(1)	154	(13)
中 野	1	64	306	(28)	294	(28)	40	(2)	254	(26)
杉 並	3	82	432	(28)	400	(28)	83		317	(28)
豊 島	1	118	252	(15)	234	(15)	40	(1)	194	(14)
北	1	146	324	(20)	311	(19)	83	(8)	228	(11)
荒 川	1	64	215	(15)	215	(15)	61	(2)	154	(13)
板 橋	3	160	519	(35)	511	(33)	117	(14)	394	(19)
練 馬	4	229	571	(40)	567	(40)	140	(4)	427	(36)
足 立	1	262	559	(50)	541	(49)	178	(19)	363	(30)
葛 飾	2	103	404	(38)	382	(37)	104	(8)	278	(29)
江 戸 川	1	239	435	(32)	430	(32)	136	(8)	294	(24)

資料：各区資料による。

注：（ ）内は主任児童委員数で内数である。

43. 福祉事務所における各種相談状況

(平成27年4月1日～平成28年3月31日)

区分 区名	総 数	生 活 相 談	児 童 相 談	母 子 相 談	高 齢 者 相 談	身 体 障 害 者 相 談	知 的 障 害 者 相 談	女 性 相 談	家 庭 相 談
総 数	1,150,182	141,967	65,816	73,263	242,028	470,624	104,549	34,022	17,913
千代田	6,344	1,293	290	409	2,702	700	476	474	—
中 央	20,276	5,666	1,619	544	8,372	3,545	406	89	35
港	55,672	1,197	926	3,805	15,982	28,340	3,954	968	500
新宿	54,336	17,432	1,031	9,067	7,321	14,396	3,599	1,054	436
文京	15,173	1,981	821	1,821	1,711	2,506	618	5,715	—
台東	29,077	3,177	—	100	21,733	3,276	58	434	299
墨田	20,499	2,204	3,042	1,225	3,085	7,422	1,543	1,489	489
江 東	21,940	3,693	—	1,543	3,779	7,250	3,542	1,921	212
品 川	28,024	3,184	500	2,028	11,476	9,136	566	823	311
目黒	18,171	1,005	3,854	2,194	54	7,908	2,917	239	—
大 田	40,325	8,043	1,189	7,082	179	13,444	6,682	3,298	408
世 田 谷	171,476	7,557	22,649	11,454	80,672	33,927	11,466	1,292	2,459
渋谷	38,060	29,477	—	969	179	4,928	1,554	332	621
中 野	35,260	3,264	4,254	1,453	2,619	19,065	3,945	660	—
杉 並	26,975	5,615	159	1,396	33	18,163	553	584	472
豊 島	49,348	12,819	8,551	6,146	1,952	11,606	5,041	3,137	96
北 区	71,599	2,577	—	1,776	17,617	39,089	8,030	2,510	—
荒 川	31,720	1,902	920	1,545	9,083	13,992	3,466	613	199
板橋	86,012	6,339	4,063	3,279	2,058	58,040	7,870	1,852	2,511
練馬	152,129	5,034	7,123	5,912	40,703	70,604	11,686	2,516	8,551
足 立	45,065	6,339	1,820	1,967	—	23,973	9,265	1,686	15
葛 飾	35,580	4,076	—	3,002	963	12,470	14,293	776	—
江 戸 川	97,121	8,093	3,005	4,546	9,755	66,844	3,019	1,560	299

資料：各区資料による。

- 注：1. 相談の名称は、区によって異なる。
 2. 相談件数は、受付もしくは処理した件数。
 3. 千代田区の家相相談は、生活相談に含む。
 4. 次の区の各相談は、電話・文書等による相談を含まない。
 中央区（生活、高齢者）
 港区・目黒区（高齢者）
 台東区（身体障害者、知的障害者）
 墨田区（児童）

- 江東区・渋谷区・北区・江戸川区（生活）
 大田区（生活、高齢者、身体障害者、知的障害者）
 中野区（生活、高齢者、女性）
 荒川区（生活、身体障害者、知的障害者）
 足立区（生活、児童、母子、身体障害者、知的障害者、家庭）

福 祉

44. 生活保護の状況

(1) 扶助別生活保護の状況

区 分 区 名	世 帯 数 (保護停止中の 世帯を含む。)	被保護人員 (保護停止中の 人員を含む。)	保 護 率 (%)	扶 助 の		
				総 数	生活扶助	住宅扶助
総 数	174,204	218,419	23.6	612,147	192,981	195,323
千 代 田	548	601	10.9	1,524	446	442
中 央	939	1,083	7.6	2,856	884	885
港	1,964	2,327	10.5	6,299	2,032	2,000
新 宿	9,186	10,559	31.1	28,435	9,281	9,154
文 京	2,168	2,484	11.4	6,761	2,124	2,159
台 東	8,143	8,852	47.5	23,677	7,771	7,550
墨 田	6,527	8,176	31.6	24,486	7,578	7,415
江 東	7,805	10,088	20.6	28,276	9,129	9,046
品 川	4,819	5,705	15.0	15,898	4,944	5,078
目 黒	2,490	2,916	10.5	8,032	2,522	2,497
大 田	13,456	16,719	23.5	48,237	14,515	15,095
世 田 谷	8,551	10,217	11.3	27,816	9,032	9,221
澁 谷	2,905	3,280	15.1	8,811	2,888	2,838
中 野	6,620	7,572	23.4	22,200	6,836	6,909
杉 並	6,687	7,808	13.9	22,656	6,927	7,001
豊 島	6,297	7,077	23.7	20,142	6,150	6,256
北	7,839	9,657	28.3	27,622	8,495	8,633
荒 川	5,384	6,512	31.1	18,595	5,898	5,925
板 橋	14,301	19,072	34.7	51,892	16,392	17,244
練 馬	12,976	17,153	23.6	47,701	15,381	15,883
足 立	18,864	25,891	37.3	69,782	22,692	22,257
葛 飾	10,490	13,835	31.1	38,740	12,183	12,551
江 戸 川	15,247	20,835	30.5	61,709	18,881	19,285

資料：東京都福祉保健局『福祉・衛生統計年報 平成27年度』

- 注：1. 保護率 = $\frac{\text{平成27年度平均被保護人員（保護停止中の人員を含む。）}}{\text{「東京都の人口（推計）」（平成27年10月1日）}} \times 1,000$
2. 各扶助とも平均人員の積上げのため、必ずしも合計総数と一致しない。
3. 「扶助の種類別被保護人員」欄の総数は、各扶助の人員の合計である。

福 祉

(平成27年度平均)

種 類 別 被 保 護 人 員						
教育扶助	介護扶助	医療扶助	出産扶助	生業扶助	葬祭扶助	
10,255	31,011	177,659	5	4,460	446	総
14	92	519	－	10	1	千
26	179	865	－	15	2	中
79	382	1,759	－	44	3	港
237	1,327	8,281	1	128	26	新
59	403	1,981	－	28	7	文
128	1,132	7,017	0	50	29	台
377	1,413	7,494	0	188	21	墨
469	1,481	7,901	－	225	25	江
175	850	4,756	－	79	16	品
67	458	2,429	－	54	5	目
804	2,619	14,842	0	319	43	大
359	1,587	7,406	0	189	22	世
65	518	2,468	－	30	4	洪
188	1,064	7,111	－	84	8	中
223	1,195	7,201	－	101	8	杉
127	1,054	6,493	0	49	13	豊
344	1,659	8,310	0	154	27	北
262	1,048	5,339	－	96	27	荒
1,247	2,207	14,276	0	481	45	板
1,116	2,389	12,359	1	561	11	練
1,586	3,599	19,019	1	595	33	足
739	2,003	10,924	0	314	26	葛
1,563	2,354	18,910	1	670	45	江

4. 0は小数点第1位を四捨五入して整数値にならないもの。

福 祉

(2) 扶助別生活保護費

区 分 区 名	合 計	扶				
		小 計	生活扶助費	住宅扶助費	教育扶助費	介護扶助費
総 数	431,743,332,466	428,992,012,871	137,496,277,929	93,194,895,407	1,488,617,626	9,322,879,648
千 代 田	1,473,992,596	1,457,918,866	358,334,393	259,580,132	2,032,937	84,269,646
中 央	2,479,608,091	2,450,454,614	672,659,904	500,334,168	3,851,191	64,020,566
港	4,867,037,947	4,819,631,325	1,414,959,019	1,066,754,199	11,024,571	146,366,576
新 宿	22,679,428,193	22,365,358,765	7,218,049,349	4,887,575,667	35,018,760	399,554,491
文 京	5,117,103,645	5,072,485,485	1,593,128,412	1,152,533,429	9,091,485	169,019,372
台 東	21,166,484,452	20,928,364,294	6,244,584,367	4,619,477,034	18,847,596	488,565,473
墨 田	16,134,369,944	16,036,632,341	5,267,601,227	3,539,545,665	51,949,064	597,513,634
江 東	19,060,046,532	18,976,155,412	6,341,159,068	3,443,980,354	69,125,857	384,366,094
品 川	12,008,974,494	11,942,265,184	3,539,893,607	2,563,688,002	27,468,277	239,147,490
目 黒	5,945,541,755	5,916,239,025	1,809,839,189	1,328,233,350	10,316,410	115,511,241
大 田	34,552,082,551	34,361,650,474	10,429,237,199	7,586,501,564	115,766,807	778,007,596
世 田 谷	20,597,883,400	20,464,882,158	6,535,101,381	4,770,806,246	54,369,729	438,686,397
洪 谷	6,889,264,940	6,790,737,541	2,226,047,280	1,491,648,982	10,300,891	212,090,818
中 野	15,844,977,715	15,777,175,062	5,254,177,229	4,004,846,383	27,507,168	258,447,534
杉 並	15,972,633,263	15,848,854,776	4,991,741,647	3,722,760,227	34,918,375	298,341,931
豊 島	15,280,722,684	15,130,777,320	4,786,017,086	3,440,462,694	19,584,743	306,391,058
北	19,355,855,856	19,214,445,205	6,044,611,444	3,771,144,733	51,489,923	438,565,262
荒 川	13,408,372,811	13,339,383,571	4,312,171,808	2,834,287,088	38,130,155	326,869,623
板 橋	35,649,378,054	35,474,122,851	11,548,899,687	7,800,839,914	180,606,255	544,686,952
練 馬	32,434,376,549	32,257,209,308	10,561,833,251	7,377,520,431	168,373,689	600,526,859
足 立	46,980,348,436	46,724,352,632	15,047,249,573	8,743,214,408	225,087,355	1,145,139,076
葛 飾	26,109,355,571	26,015,072,261	8,474,255,660	5,569,814,210	108,277,829	550,738,810
江 戸 川	37,735,492,987	37,627,844,401	12,824,726,149	8,719,346,527	215,478,559	736,053,149

資料：東京都福祉保健局生活福祉部資料による。

注：「保護施設事務費」とは、被保護者の保護施設入所にともない必要な保護施設の事務費で特別区が支弁した費用である。

福 祉

(単位：円) (平成27年4月1日～平成28年3月31日)

助				就労自立	保護施設	
医療扶助費	出産扶助費	生業扶助費	葬祭扶助費	給付金	事務費	
185,394,016,120	5,726,817	879,911,233	1,128,736,550	80,951,541	2,751,319,595	総
747,841,160	-	2,158,372	3,256,215	446,011	16,073,730	千
1,202,711,027	-	2,623,386	4,117,187	137,185	29,153,477	中
2,157,655,002	141,549	8,769,779	13,011,635	948,995	47,406,622	港
9,743,929,278	503,559	24,367,365	52,367,495	3,992,801	314,069,428	新
2,126,872,005	-	5,500,008	14,359,270	1,981,504	44,618,160	文
9,473,791,792	113,600	9,900,840	70,873,345	2,210,247	238,120,158	台
6,498,386,094	247,000	38,040,114	43,114,844	234,699	97,737,603	墨
8,634,142,160	-	44,890,707	54,442,366	4,048,806	83,891,120	江
5,523,149,037	-	16,481,639	30,622,177	1,814,955	66,709,310	品
2,633,711,389	-	9,731,380	7,934,004	962,062	29,302,730	目
15,291,117,620	1,230,895	66,762,479	86,343,421	6,682,893	190,432,077	大
8,577,342,149	5,600	37,514,705	46,436,848	4,619,103	133,001,242	世
2,824,635,647	-	6,129,691	18,919,442	964,790	98,527,399	洪
6,175,310,924	-	17,174,615	38,341,911	1,369,298	67,802,653	中
6,742,085,724	-	21,919,814	33,217,306	3,869,752	123,778,487	杉
6,517,474,901	160,800	10,250,528	45,952,713	4,482,797	149,945,364	豊
8,812,374,469	240,000	27,889,685	64,889,563	3,240,126	141,410,651	北
5,769,776,253	-	18,789,706	37,842,125	1,516,813	68,989,240	荒
15,180,035,109	720,000	99,494,423	109,329,567	9,510,944	175,255,203	板
13,356,866,999	444,600	112,817,879	70,278,530	8,547,070	177,167,241	練
21,291,068,594	106,014	121,321,523	140,335,956	10,830,133	255,995,804	足
11,199,303,595	5,600	55,283,776	55,757,058	1,635,723	94,283,310	葛
14,914,435,192	1,807,600	122,098,819	86,993,572	6,904,834	107,648,586	江

福 祉

45. 心身障害者（児）福祉

(1) 身体障害者手帳所持者数

区 分 区 名	総 数			視 覚 障 害			聴覚・平衡機能障害		
	計	18歳 未満	18歳 以上	計	18歳 未満	18歳 以上	計	18歳 未満	18歳 以上
総 数	263,811	5,629	258,182	18,462	259	18,203	22,407	1,012	21,395
千 代 田	1,373	32	1,341	109	4	105	88	3	85
中 央	2,824	69	2,755	182	4	178	157	8	149
港	5,116	135	4,981	340	5	335	379	22	357
新 宿	11,038	148	10,890	817	6	811	765	19	746
文 京	4,716	100	4,616	379	10	369	324	18	306
台 東	6,513	121	6,392	486	8	478	575	19	556
墨 田	8,122	131	7,991	544	5	539	712	14	698
江 東	15,639	291	15,348	1,150	11	1,139	1,333	42	1,291
品 川	9,567	187	9,380	638	5	633	753	41	712
目 黒	5,924	119	5,805	353	7	346	437	26	411
大 田	20,545	373	20,172	1,301	13	1,288	1,847	64	1,783
世 田 谷	21,263	645	20,618	1,451	42	1,409	1,951	106	1,845
渋 谷	5,340	89	5,251	346	2	344	378	14	364
中 野	9,733	175	9,558	568	6	562	647	19	628
杉 並	13,564	329	13,235	979	18	961	992	53	939
豊 島	7,754	145	7,609	628	10	618	622	33	589
北	12,079	208	11,871	928	10	918	1,085	38	1,047
荒 川	7,100	126	6,974	516	3	513	602	22	580
板 橋	17,608	428	17,180	1,328	12	1,316	1,721	66	1,655
練 馬	19,828	474	19,354	1,419	23	1,396	1,822	106	1,716
足 立	23,817	466	23,351	1,616	20	1,596	2,193	99	2,094
葛 飾	14,587	317	14,270	995	16	979	1,321	74	1,247
江 戸 川	19,761	521	19,240	1,389	19	1,370	1,703	106	1,597

資料：各区資料による。

注：障害が重複する場合、主たる障害の欄に計上した。

福 祉

(平成28年 3月31日現在)

音声言語機能障害			肢 体 不 自 由			内 部 障 害			
計	18歳未満	18歳以上	計	18歳未満	18歳以上	計	18歳未満	18歳以上	
3,736	32	3,704	133,037	3,214	129,823	86,169	1,112	85,057	総
26	－	26	678	18	660	472	7	465	千
34	－	34	1,448	40	1,408	1,003	17	986	中
64	3	61	2,643	85	2,558	1,690	20	1,670	港
126	－	126	5,193	90	5,103	4,137	33	4,104	新
63	1	62	2,319	53	2,266	1,631	18	1,613	文
92	1	91	3,174	73	3,101	2,186	20	2,166	台
117	－	117	4,097	88	4,009	2,652	24	2,628	墨
232	1	231	8,295	182	8,113	4,629	55	4,574	江
138	2	136	4,672	92	4,580	3,366	47	3,319	品
73	2	71	3,051	61	2,990	2,010	23	1,987	目
247	1	246	10,564	228	10,336	6,586	67	6,519	大
517	12	505	10,567	336	10,231	6,777	149	6,628	世
58	－	58	2,606	42	2,564	1,952	31	1,921	洪
177	1	176	5,141	115	5,026	3,200	34	3,166	中
272	2	270	6,579	173	6,406	4,742	83	4,659	杉
108	－	108	3,811	78	3,733	2,585	24	2,561	豊
144	－	144	6,149	126	6,023	3,773	34	3,739	北
99	－	99	3,644	75	3,569	2,239	26	2,213	荒
194	2	192	8,818	278	8,540	5,547	70	5,477	板
247	2	245	9,849	250	9,599	6,491	93	6,398	練
284	－	284	12,400	264	12,136	7,324	83	7,241	足
154	－	154	7,285	173	7,112	4,832	54	4,778	葛
270	2	268	10,054	294	9,760	6,345	100	6,245	江

福 祉

(2) 知的障害者（児）「愛の手帳」所持者数

区 分 区 名	総 数			程			
	計	18歳未満	18歳以上	1 度（最 重 度）			2
				計	18歳未満	18歳以上	
総 数	50,590	11,851	38,739	1,693	262	1,431	12,940
千 代 田	139	48	91	5	1	4	33
中 央	420	118	302	22	6	16	96
港	774	232	542	43	16	27	228
新 宿	1,571	309	1,262	66	18	48	355
文 京	862	237	625	26	5	21	237
台 東	922	172	750	31	3	28	220
墨 田	1,586	415	1,171	35	5	30	390
江 東	2,894	699	2,195	84	9	75	762
品 川	1,818	404	1,414	73	11	62	459
目 黒	1,123	231	892	32	5	27	372
大 田	4,252	974	3,278	153	21	132	1,052
世 田 谷	4,238	1,117	3,121	167	25	142	1,261
渋 谷	795	185	610	32	8	24	226
中 野	1,297	250	1,047	37	4	33	358
杉 並	2,324	533	1,791	71	17	54	667
豊 島	1,095	197	898	32	7	25	252
北	2,149	415	1,734	61	6	55	576
荒 川	1,369	272	1,097	58	4	54	282
板 橋	3,730	818	2,912	147	11	136	863
練 馬	4,550	1,099	3,451	171	34	137	1,210
足 立	5,097	1,095	4,002	126	15	111	1,198
葛 飾	3,133	724	2,409	103	14	89	721
江 戸 川	4,452	1,307	3,145	118	17	101	1,122

資料：各区資料による。

福 社

(平成28年 3月31日現在)

度		別						
度 (重 度)		3 度 (中 度)			4 度 (軽 度)			
18歳未満	18歳以上	計	18歳未満	18歳以上	計	18歳未満	18歳以上	
2,714	10,226	12,631	2,783	9,848	23,326	6,092	17,234	総
10	23	40	13	27	61	24	37	千
24	72	124	32	92	178	56	122	中
55	173	214	62	152	289	99	190	港
69	286	374	66	308	776	156	620	新
48	189	219	58	161	380	126	254	文
44	176	236	48	188	435	77	358	台
83	307	370	85	285	791	242	549	墨
179	583	661	161	500	1,387	350	1,037	江
87	372	482	97	385	804	209	595	品
62	310	290	50	240	429	114	315	目
203	849	1,080	227	853	1,967	523	1,444	大
291	970	1,166	313	853	1,644	488	1,156	世
49	177	187	47	140	350	81	269	洪
61	297	355	67	288	547	118	429	中
135	532	606	136	470	980	245	735	杉
47	205	272	39	233	539	104	435	豊
99	477	542	95	447	970	215	755	北
54	228	336	66	270	693	148	545	荒
163	700	946	194	752	1,774	450	1,324	板
267	943	1,083	233	850	2,086	565	1,521	練
221	977	1,259	272	987	2,514	587	1,927	足
156	565	778	150	628	1,531	404	1,127	葛
307	815	1,011	272	739	2,201	711	1,490	江

福 祉

46. 児童福祉

(1) 児童手当及び児童育成手当認定状況

(単位：人) (平成28年2月末現在)

区 分 区 名	児童手当		児童育成手当 (都制度)				
	受給者数	受給対象 児 童 数	受給者数	受給対象児童数			
				総 数	育成手当	育成手当か つ障害手当	障害手当
総 数	675,351	1,031,279	78,608	110,897	105,198	1,077	4,622
千 代 田	4,582	6,824	374	481	467	1	13
中 央	12,153	17,511	914	1,194	1,147	21	26
港	20,623	30,332	1,631	2,179	2,077	31	71
新 宿	19,054	27,807	2,284	2,976	2,839	40	97
文 京	16,138	24,245	1,127	1,479	1,420	10	49
台 東	11,926	17,769	1,561	2,098	1,994	20	84
墨 田	18,403	27,839	2,632	3,667	3,490	41	136
江 東	42,845	64,619	4,803	7,056	6,617	115	324
品 川	28,123	42,284	2,730	3,677	3,527	27	123
目 黒	18,215	26,781	1,510	2,007	1,920	23	64
大 田	52,377	80,300	5,472	8,590	8,213	-	377
世 田 谷	66,652	101,364	5,268	7,037	6,650	-	387
澁 谷	14,271	21,108	1,284	1,376	1,308	19	49
中 野	18,522	27,404	1,957	2,571	2,444	38	89
杉 並	37,132	55,783	2,864	3,958	3,768	48	142
豊 島	16,450	24,290	1,851	2,440	2,339	29	72
北	21,543	32,659	2,903	4,028	3,827	47	154
荒 川	15,790	24,310	2,113	2,948	2,797	25	126
板 橋	39,468	60,966	5,702	8,017	7,558	112	347
練 馬	55,446	86,289	6,727	9,290	8,825	106	359
足 立	52,320	83,154	9,074	13,128	12,396	174	558
葛 飾	34,285	53,979	5,282	7,564	7,129	104	331
江 戸 川	59,033	93,662	8,545	13,136	12,446	46	644

資料：東京都福祉保健局『福祉・衛生統計年報 平成27年度』

福 祉

(2) 保育所の状況

(平成28年4月1日現在)

区 分 区 名	施 設 数			定 員			入所児童数		
	総 数	公 立	私 立	総 数	公 立	私 立	総 数	公 立	私 立
総 数	1,587	720	867	154,119	76,285	77,834	149,819	75,532	74,287
千 代 田	12	6	6	987	487	500	934	519	415
中 央	41	16	25	3,586	1,702	1,884	3,355	1,682	1,673
港	51	19	32	4,727	2,680	2,047	4,318	2,577	1,741
新 宿	47	18	29	5,293	2,225	3,068	4,782	2,081	2,701
文 京	50	20	30	3,771	1,910	1,861	3,634	1,865	1,769
台 東	28	13	15	2,438	1,273	1,165	2,399	1,253	1,146
墨 田	54	27	27	5,134	2,842	2,292	4,892	2,673	2,219
江 東	98	44	54	10,291	4,542	5,749	9,917	4,442	5,475
品 川	83	45	38	7,600	4,612	2,988	7,679	4,876	2,803
目 黒	39	22	17	3,613	2,279	1,334	3,542	2,246	1,296
大 田	108	47	61	10,830	5,621	5,209	10,650	5,551	5,099
世 田 谷	131	49	82	12,386	4,771	7,615	12,439	5,140	7,299
洪 谷	36	18	18	3,371	1,668	1,703	3,296	1,636	1,660
中 野	48	20	28	4,496	1,886	2,610	4,321	1,901	2,420
杉 並	81	43	38	7,315	4,029	3,286	7,258	4,079	3,179
豊 島	47	22	25	4,387	2,340	2,047	4,167	2,395	1,772
北	69	41	28	6,714	4,476	2,238	6,448	4,343	2,105
荒 川	42	23	19	4,676	2,699	1,977	4,682	2,800	1,882
板 橋	107	40	67	9,755	3,804	5,951	9,835	3,765	6,070
練 馬	132	60	72	12,665	6,621	6,044	12,058	6,327	5,731
足 立	101	47	54	10,141	4,909	5,232	9,896	4,773	5,123
葛 飾	92	43	49	9,490	4,842	4,648	9,024	4,604	4,420
江 戸 川	90	37	53	10,453	4,067	6,386	10,293	4,004	6,289

資料：東京都福祉保健局『福祉・衛生統計年報 平成27年度』

福 祉

(3) 学童クラブの状況

区 分 区 名	クラブ数	実施場所別クラブ数内訳					登録児童数	1 年	2 年
		児童館	学 校 の 余裕教室	学校敷地内 専用施設	公有地・ 民有地 専用施設	そ の 他			
総 数	933	356	360	99	27	91	50,469	19,100	16,261
千 代 田	6	4	-	-	-	2	302	93	70
中 央	12	12	-	-	-	-	508	264	161
港	27	15	10	1	-	1	1,395	562	492
新 宿	26	20	6	-	-	-	1,212	481	416
文 京	29	16	6	3	-	4	1,319	492	448
台 東	21	6	5	1	4	5	929	376	324
墨 田	33	14	10	1	-	8	1,585	608	560
江 東	75	19	31	3	3	19	3,069	1,182	1,076
品 川	37	-	37	-	-	-	5,465	1,443	1,309
目 黒	23	12	1	3	1	6	1,239	449	429
大 田	73	44	14	1	5	9	3,881	1,640	1,355
世 田 谷	64	-	64	-	-	-	4,370	1,808	1,450
渋 谷	-	-	-	-	-	-	-	-	-
中 野	26	17	1	8	-	-	1,328	539	443
杉 並	50	38	6	4	2	-	3,598	1,191	1,090
豊 島	22	3	13	3	-	3	1,422	543	492
北	59	16	31	2	3	7	2,210	851	752
荒 川	25	8	12	2	-	3	1,212	481	403
板 橋	41	10	13	16	1	1	2,518	1,047	841
練 馬	92	22	11	39	2	18	4,045	1,595	1,378
足 立	95	56	16	12	6	5	3,498	1,533	1,183
葛 飾	24	24	-	-	-	-	1,159	371	417
江 戸 川	73	-	73	-	-	-	4,205	1,551	1,172

資料：東京都福祉保健局少子社会対策部『平成26年度 東京の児童館・学童クラブ事業実施状況』

福 祉

(平成26年 5月 1日現在)

学年別登録児童数内訳				待機児童数	待機児童を抱えるクラブ数	土曜開放クラブ数	小学校の状況 (平成26年 5月 1日現在)		総
3年	4年	5年	6年				公立小学校数	在籍児童数 (1年~3年)	
11,911	1,944	826	427	863	154	773	840	177,528	総
67	38	23	11	-	-	6	8	1,220	千
58	21	1	3	97	6	12	16	2,768	中
341	-	-	-	-	-	26	19	3,933	港
301	11	2	1	10	1	26	29	4,132	新
355	8	7	9	27	11	29	20	3,812	文
214	7	6	2	35	11	21	19	3,244	台
393	12	7	5	135	15	17	25	4,780	墨
811	-	-	-	-	-	17	44	11,307	江
1,074	842	529	268	-	-	37	37	7,130	品
344	10	5	2	-	-	23	22	4,299	目
867	12	6	1	199	31	73	59	14,121	大
1,046	30	21	15	2	1	64	64	16,548	世
-	-	-	-	-	-	-	19	2,776	渋
328	2	6	10	51	8	26	25	4,390	中
793	501	14	9	38	10	50	42	9,442	杉
373	3	4	7	2	1	22	22	3,752	豊
607	-	-	-	21	7	15	37	5,798	北
319	5	4	-	-	-	25	24	4,176	荒
597	15	9	9	17	4	-	52	10,937	板
1,036	15	10	11	170	31	92	65	16,072	練
782	-	-	-	35	16	95	70	15,396	足
354	4	8	5	24	1	24	49	9,949	葛
851	408	164	59	-	-	73	73	17,546	江

福 祉

47. 母子生活支援施設の状況

(平成28年4月1日現在)

区 分		設 置 数			入 所 状 況					
		計	公 立	私 立	計		公 立		私 立	
区 名	計				公 立	私 立	世帯	人員	世帯	人員
総	数	28	15	13	458	1,085	225	533	233	552
千代田	中央	-	-	-	-	-	-	-	-	-
中	港	-	-	-	3	6	-	-	3	6
		1	-	1	7	17	-	-	7	17
新	宿	2	1	1	28	68	10	25	18	43
文	京	-	-	-	9	23	-	-	9	23
台	東	1	1	-	10	23	10	23	-	-
墨	田	3	1	2	51	123	19	48	32	75
江	東	1	-	1	24	57	-	-	24	57
品	川	1	1	-	11	24	11	24	-	-
目	黒	1	1	-	10	23	10	23	-	-
大	田	2	2	-	33	76	33	76	-	-
世	田	3	1	2	64	151	27	70	37	81
谷										
洪	谷	1	1	-	14	36	14	36	-	-
中	野	1	1	-	16	37	16	37	-	-
杉	並	1	-	1	19	43	-	-	19	43
豊	島	1	-	1	15	34	-	-	15	34
北		1	1	-	13	32	13	32	-	-
荒	川	1	-	1	16	39	-	-	16	39
板	橋	2	1	1	24	56	15	33	9	23
練	馬	1	1	-	22	50	17	37	5	13
足	立	1	1	-	13	31	13	31	-	-
葛	飾	2	-	2	39	98	-	-	39	98
江	戸	1	1	-	17	38	17	38	-	-
川										

資料：東京都福祉保健局少子社会対策部資料による。

注：1. [公立民営] によるものは「公立」に含めた。

2. 入所状況は私的契約を含む。

48. シルバー人材センター及び老人クラブの状況

(平成27年度末)

区 分 区 名	シルバー人材センター			老人クラブの数	
	年度末 会員数	就 業 実人員	就業率 (%)	クラブ数	会員数
総 数	48,498	36,968	76.2	2,350	195,703
千 代 田	363	336	92.6	6	915
中 央	600	483	80.5	60	3,486
港	1,565	1,199	76.6	51	2,651
新 宿	1,759	1,272	72.3	120	6,099
文 京	1,016	814	80.1	66	4,157
台 東	962	588	61.1	114	6,583
墨 田	1,762	1,368	77.6	152	13,181
江 東	2,869	2,267	79.0	124	13,937
品 川	2,513	2,122	84.4	115	11,866
目 黒	1,296	1,028	79.3	40	4,103
大 田	2,796	1,948	69.7	156	16,543
世 田 谷	3,039	2,385	78.5	95	9,800
澁 谷	1,213	1,024	84.4	46	3,343
中 野	1,518	1,295	85.3	66	3,898
杉 並	2,780	1,995	71.8	68	5,557
豊 島	1,406	1,209	86.0	79	6,003
北	2,273	1,789	78.7	127	12,011
荒 川	1,646	1,315	79.9	78	6,791
板 橋	3,005	2,468	82.1	136	12,458
練 馬	3,654	2,615	71.6	136	10,149
足 立	3,587	2,833	79.0	169	13,995
葛 飾	2,871	2,192	76.3	149	10,768
江 戸 川	4,005	2,423	60.5	197	17,409

資料：東京都福祉保健局『福祉・衛生統計年報 平成27年度』

福 社

49. その他の社会福祉施設の設置状況（その1）

区 分 区 名	介 護 保 険 施 設				老 人	
	指定介護老人福祉施設		介護老人保健施設		軽費老人ホーム（A型）	
	数	定 員	数	定 員	数	定 員
総 数	257	22,395	112	12,120	2	250
千 代 田	2	137	—	—	—	—
中 央	4	271	1	100	—	—
港	8	729	3	250	—	—
新 宿	7	586	3	350	—	—
文 京	5	419	2	189	—	—
台 東	6	403	2	250	—	—
墨 田	7	576	4	507	—	—
江 東	14	1,294	7	808	—	—
品 川	8	653	1	100	1	50
目 黒	6	516	2	220	—	—
大 田	15	1,575	6	570	—	—
世 田 谷	19	1,452	8	756	—	—
渋 谷	7	607	2	200	—	—
中 野	9	680	1	100	—	—
杉 並	14	1,340	4	418	1	200
豊 島	10	752	2	206	—	—
北	10	960	6	561	—	—
荒 川	7	568	3	405	—	—
板 橋	14	1,404	9	1,171	—	—
練 馬	27	1,864	13	1,236	—	—
足 立	24	2,443	14	1,717	—	—
葛 飾	18	1,782	8	993	—	—
江 戸 川	16	1,384	11	1,013	—	—

資料：東京都福祉保健局『社会福祉施設等一覧（平成28年度版）』

注：1. 休止中の施設は除く。

2. 特別区設置以外の施設を含む。

福 祉

(平成28年 5月 1日現在)

福 祉 施 設 等			保 護 施 設				
軽費老人ホーム (B型)		老人福祉センター	更生施設		宿所提供施設		
数	定 員	数	数	定 員	数	定 員	
1	50	128	11	890	6	460	総
-	-	-	-	-	-	-	千
-	-	-	-	-	-	-	中
-	-	4	-	-	-	-	港
-	-	-	2	100	1	54	新
-	-	2	-	-	-	-	文
-	-	4	1	100	-	-	台
-	-	1	-	-	-	-	墨
-	-	4	3	360	-	-	江
-	-	10	1	120	-	-	品
-	-	1	1	50	-	-	目
1	50	-	-	-	-	-	大
-	-	1	-	-	1	56	世
-	-	1	1	60	-	-	洪
-	-	18	-	-	-	-	中
-	-	1	-	-	-	-	杉
-	-	16	-	-	-	-	豊
-	-	5	-	-	-	-	北
-	-	1	-	-	-	-	荒
-	-	5	1	50	2	175	板
-	-	3	-	-	-	-	練
-	-	49	1	50	1	100	足
-	-	1	-	-	1	75	葛
-	-	1	-	-	-	-	江

福 祉

49. その他の社会福祉施設の設置状況（その2）

区 分 区 名	障害者自立支援法による障害者支援施設等					身体障害者社会参加支援施設		
	障害者支援施設		地域活動支援センター 数	福祉ホーム		点字図書館 数	盲人ホーム	
	数	定員		数	定員		数	数
総 数	30	1,276	94	11	106	6	3	60
千代田	-	-	1	-	-	-	-	-
中 央	1	30	1	-	-	-	-	-
港	1	40	2	-	-	-	-	-
新 宿	2	55	4	3	30	3	-	-
文 京	-	-	4	-	-	-	-	-
台 東	1	30	4	1	11	-	1	20
墨 田	-	-	2	1	7	-	-	-
江 東	-	-	4	-	-	1	-	-
品 川	1	100	1	-	-	-	-	-
目 黒	1	100	3	1	7	-	-	-
大 田	2	86	12	-	-	1	-	-
世 田 谷	1	60	2	1	20	-	-	-
澁 谷	2	40	3	-	-	-	-	-
中 野	2	100	2	-	-	-	1	20
杉 並	1	50	1	-	-	-	1	20
豊 島	2	44	11	-	-	1	-	-
北	-	-	1	1	7	-	-	-
荒 川	-	-	3	1	9	-	-	-
板 橋	2	75	7	1	10	-	-	-
練 馬	6	290	7	-	-	-	-	-
足 立	3	110	6	1	5	-	-	-
葛 飾	-	-	5	-	-	-	-	-
江 戸 川	2	66	8	-	-	-	-	-

資料：東京都福祉保健局『社会福祉施設等一覧（平成28年度版）』

厚生労働省『社会福祉施設等調査（平成27年度版）』

注：1. 休止中の施設は除く。

2. 特別区設置以外の施設を含む。

福 祉

(平成28年 5月 1日現在)

障害者サービス等事業所					総 数
自 立 訓 練 (機能訓練) 事業所 数	自 立 訓 練 (生活訓練) 事業所 数	就 労 移 行 支援事業所 数	就 労 継 続 支 援 (A型) 事業所 数	就 労 継 続 支 援 (B型) 事業所 数	
21	47	187	76	407	
–	1	10	–	1	千
1	1	6	5	6	中
1	–	5	6	7	港
1	5	15	4	19	新
2	2	11	2	9	文
–	2	7	1	11	台
–	1	5	–	14	墨
–	–	7	5	27	江
1	1	3	4	10	品
–	3	4	1	12	目
3	2	9	3	28	大
1	5	14	2	34	世
–	–	5	1	12	渋
1	1	7	1	14	中
3	1	6	1	26	杉
1	2	12	3	11	豊
1	4	8	3	17	北
–	3	5	3	10	荒
1	4	8	2	27	板
2	1	12	7	34	練
1	3	10	11	32	足
1	3	8	6	21	葛
–	2	10	5	25	江

3. 障害者自立支援法による障害者支援施設等のうち、「地域活動支援センター」「福祉ホーム」は平成27年10月1日現在である。

福 祉

49. その他の社会福祉施設の設置状況（その3）

（平成28年5月1日現在）

区 分 区 名	児 童 福 祉 施 設 等			そ の 他				
	児 童 発 達 支 援 セ ン タ ー (福 祉 型)		児 童 館 数	授 産 場		宿 泊 所		老 人 休 養 ホ ー ム 数
	数	定 員		数	定 員	数	定 員	
総 数	17	687	448	8	271	129	3,661	1
千 代 田	-	-	4	-	-	1	32	-
中 央	-	-	8	1	50	-	-	-
港	-	-	10	-	-	1	122	-
新 宿	-	-	19	-	-	11	277	-
文 京	1	30	16	-	-	-	-	-
台 東	-	-	7	-	-	18	352	-
墨 田	1	30	16	1	30	10	161	-
江 東	2	85	19	-	-	7	365	-
品 川	1	20	24	-	-	4	113	-
目 黒	1	46	14	-	-	3	134	-
大 田	1	36	46	-	-	15	352	-
世 田 谷	2	35	25	-	-	3	61	1
渋 谷	-	-	1	1	30	-	-	-
中 野	-	-	20	-	-	4	90	-
杉 並	1	40	42	-	-	5	98	-
豊 島	1	20	3	-	-	7	230	-
北	-	-	24	3	108	5	236	-
荒 川	-	-	16	1	29	3	125	-
板 橋	1	30	25	-	-	4	136	-
練 馬	2	125	25	-	-	6	141	-
足 立	2	150	49	1	24	5	81	-
葛 飾	1	40	29	-	-	8	210	-
江 戸 川	-	-	6	-	-	9	345	-

資料：東京都福祉保健局『社会福祉施設等一覧（平成28年度版）』

注：1. 休止中の施設は除く。

2. 特別区設置以外の施設を含む。

(表 無)

福 祉

50. 国民年金の状況

区 分 区 名	被 保 険 者 数			保 険 料 全 額 免 除 者 数	保 険 料 申 請 一 部 免 除 者 数
	第 1 号 被 保 険 者	任 意 加 入 被 保 険 者	第 3 号 被 保 険 者		
総 数	1,417,821	26,480	589,179	364,524	26,060
千 代 田	8,587	1,913	5,138	1,801	79
中 央	20,294	504	10,202	3,964	257
港	40,729	1,025	16,411	8,636	443
新 宿	59,942	983	15,909	14,598	766
文 京	33,544	853	13,072	8,213	366
台 東	31,975	376	9,433	8,452	796
墨 田	37,442	539	14,815	10,179	966
江 東	62,111	1,143	35,430	18,151	1,518
品 川	49,750	951	22,447	11,505	866
目 黒	44,915	964	16,924	9,597	786
大 田	94,688	1,655	46,322	24,183	1,519
世 田 谷	146,626	2,849	63,481	33,555	2,158
澁 谷	42,449	859	11,403	7,629	606
中 野	57,347	1,000	16,822	13,967	946
杉 並	90,295	1,964	34,829	20,931	1,746
豊 島	48,368	807	13,945	11,847	721
北	47,938	876	19,176	12,921	813
荒 川	32,755	494	11,922	8,378	711
板 橋	85,507	1,394	33,702	23,608	1,410
練 馬	108,543	1,953	53,749	30,729	1,674
足 立	106,086	1,241	43,295	31,867	2,630
葛 飾	63,945	980	29,617	18,665	1,398
江 戸 川	103,985	1,157	51,135	31,148	2,885

資料：厚生労働省「国民年金市区町村別適用状況（平成28年3月末現在）」

「市区町村別国民年金保険料の納付状況（平成27年度の現年度分）」

「市区町村別年金給付状況（平成28年3月末現在）」

注：1. 保険料全額免除者の数値は、法定免除、申請免除、学生納付特例、若年者納付猶予の合計である。

2. 老齢給付とは、新法の老齢基礎年金並びに旧法拠出制年金の老齢年金及び通算老齢年金の合計である。

福 祉

(平成28年3月末現在)

納 付 状 況			給 付 状 況 (千円)			
納付対象 月 数 (A)	納付月数 (B)	納付率 $\frac{(B)}{(A)} \times 100$	老齢給付	障害給付	遺族給付	
12,810,529	7,476,205	58.4	1,137,142,907	83,798,253	9,698,671	総
103,868	81,348	78.3	6,582,833	428,245	56,507	千
199,256	123,975	62.2	13,911,643	861,434	130,350	中
392,878	239,590	61.0	24,417,455	1,642,724	211,938	港
540,927	285,359	52.8	36,575,963	2,824,431	277,863	新
304,025	211,881	69.7	25,545,437	1,575,699	225,557	文
277,672	171,490	61.8	26,134,688	1,721,245	163,022	台
327,337	201,716	61.6	34,476,321	2,667,574	333,409	墨
547,710	325,787	59.5	61,529,602	4,916,616	524,802	江
465,538	284,675	61.1	46,852,651	3,117,056	348,377	品
431,389	268,745	62.3	32,082,201	1,865,077	243,961	目
859,033	502,823	58.5	93,605,301	6,097,536	813,762	大
1,376,935	852,888	61.9	105,124,118	6,728,555	895,117	世
423,428	243,280	57.5	24,134,114	1,529,323	189,593	渋
528,836	282,565	53.4	37,803,937	2,742,267	269,140	中
852,106	518,048	60.8	68,602,423	4,353,320	520,086	杉
433,447	235,611	54.4	32,027,008	2,372,615	232,436	豊
428,697	237,099	55.3	48,803,534	3,820,451	321,032	北
285,992	153,035	53.5	27,657,496	2,136,699	251,083	荒
745,292	400,731	53.8	70,753,454	5,766,311	603,092	板
957,921	583,836	60.9	88,024,375	7,218,153	723,107	練
894,295	487,851	54.6	91,359,767	7,987,770	912,702	足
554,794	320,081	57.7	62,341,799	5,028,812	571,406	葛
879,153	463,791	52.8	78,796,787	6,396,340	880,329	江

3. 障害給付とは、新法の障害基礎年金及び旧法の障害年金の合計である。

4. 遺族給付とは、新法の遺族基礎年金及び寡婦年金等の合計である。

福 祉

51. 国民健康保険の状況

区 分 区 名	被 保 険 者			退職者医療制度（再掲）	
	世 帯 数	被保険者数	加入率（％）	本 人	被扶養者
総 数	1,649,098	2,467,936	27.00	45,704	10,932
千 代 田	8,169	11,878	20.67	149	28
中 央	21,966	31,143	22.33	465	104
港	44,707	63,498	26.22	864	161
新 宿	79,023	105,280	32.02	1,272	274
文 京	33,596	48,400	23.21	1,242	326
台 東	40,231	59,367	31.19	893	113
墨 田	46,895	71,473	27.57	1,840	373
江 東	80,099	123,246	24.75	2,722	574
品 川	63,224	92,397	24.72	1,900	362
目 黒	48,981	70,320	25.99	1,336	363
大 田	115,075	175,418	24.71	3,762	771
世 田 谷	149,550	221,388	25.22	4,260	1,308
渋 谷	47,003	64,569	29.61	1,036	226
中 野	67,120	91,622	28.76	1,320	320
杉 並	102,093	145,033	26.37	2,494	494
豊 島	63,539	86,883	31.33	1,345	286
北	64,772	95,956	28.32	1,941	479
荒 川	41,093	63,282	30.21	932	151
板 橋	98,234	148,233	27.13	2,892	703
練 馬	116,261	180,972	25.26	2,627	754
足 立	125,466	207,207	30.67	3,733	1,036
葛 飾	80,263	128,607	28.53	3,115	822
江 戸 川	111,738	181,764	26.65	3,564	904

資料：東京都国民健康保険部指導課『平成26年度 国民健康保険事業状況』

注：被保険者数、世帯数は平成27年3月31日現在

福 祉

(平成26年4月1日～平成27年3月31日)

診 療 費 計			高 額 療 養 費		
件 数	日 数	費 用 額	件 数	費 用 額	
24,553,146	47,076,078	562,988,636,337	1,138,713	63,355,805,451	総
119,192	215,012	2,679,811,858	4,379	299,774,505	千
313,063	564,386	6,729,272,074	11,674	718,297,663	中
583,558	1,052,555	13,491,665,870	20,231	1,375,933,956	港
880,471	1,644,752	20,708,549,194	36,515	2,209,216,297	新
492,696	915,820	10,877,069,668	19,294	1,217,439,855	文
559,440	1,070,133	12,973,000,308	23,505	1,465,450,896	台
724,657	1,431,566	17,308,041,390	33,293	2,016,430,428	墨
1,316,083	2,592,653	30,856,929,253	64,167	3,584,401,088	江
969,940	1,889,870	22,584,048,484	45,457	2,577,058,425	品
725,590	1,340,342	15,371,463,123	27,517	1,656,983,477	目
1,880,698	3,693,970	44,215,092,325	154,937	5,141,532,785	大
2,254,406	4,202,495	48,227,148,480	79,756	5,050,030,905	世
606,110	1,112,026	13,525,457,514	20,973	1,418,440,888	澁
850,730	1,628,515	19,265,508,837	34,469	2,191,363,852	中
1,419,392	2,665,778	30,654,261,015	58,166	3,392,953,168	杉
755,544	1,453,736	17,553,327,053	33,291	1,968,968,138	豊
954,546	1,876,606	23,442,310,781	48,483	2,803,414,374	北
632,626	1,250,345	14,361,192,946	25,319	1,631,364,706	荒
1,469,427	2,870,949	35,066,580,225	70,267	4,182,550,820	板
1,800,608	3,382,565	39,704,031,225	76,784	4,409,560,755	練
2,090,564	4,085,954	49,424,432,244	101,020	5,772,151,441	足
1,327,578	2,647,024	30,689,170,282	63,139	3,505,238,816	葛
1,826,227	3,489,026	43,280,272,188	86,077	4,767,248,213	江

福 社

52. 介護保険の状況

区 分 区 名	1 号 被保険者 (人)	認 定					
		要支援 1		要支援 2		要介護 1	
		1号 被保険者	2号 被保険者	1号 被保険者	2号 被保険者	1号 被保険者	2号 被保険者
総 数	2,015,374	57,486	766	48,713	1,107	70,233	1,296
千 代 田	10,854	387	2	222	6	388	2
中 央	23,641	618	11	500	10	831	11
港	43,322	1,364	15	1,024	18	1,561	34
新 宿	67,978	2,322	18	1,759	29	2,352	30
文 京	42,739	1,072	9	786	17	1,653	22
台 東	46,364	1,473	32	1,262	20	1,810	42
墨 田	60,529	1,588	20	1,484	42	2,110	46
江 東	108,689	2,940	37	2,662	60	2,859	51
品 川	81,142	2,532	47	1,845	55	3,203	92
目 黒	54,987	1,502	13	1,414	29	2,332	40
大 田	163,077	4,053	56	4,398	104	5,514	103
世 田 谷	180,020	5,007	38	4,508	82	7,344	130
渋 谷	43,046	1,787	33	1,423	38	1,362	22
中 野	67,913	2,704	31	1,717	37	2,532	40
杉 並	118,115	5,272	59	2,213	54	5,286	97
豊 島	57,952	1,621	14	1,464	25	2,215	34
北	88,300	3,635	46	2,642	87	2,726	36
荒 川	49,997	1,232	19	1,105	35	1,824	26
板 橋	127,200	3,693	47	3,467	79	3,608	60
練 馬	156,706	3,187	39	3,601	57	5,915	91
足 立	167,652	4,345	77	4,173	100	4,668	79
葛 飾	111,480	1,731	21	2,598	50	3,151	65
江 戸 川	143,671	3,421	82	2,446	73	4,989	143

資料：各区資料による。

福 社

(平成28年 6月30日現在)

者 数								総
要介護 2		要介護 3		要介護 4		要介護 5		
1号 被保険者	2号 被保険者	1号 被保険者	2号 被保険者	1号 被保険者	2号 被保険者	1号 被保険者	2号 被保険者	
65,760	1,800	48,361	1,172	46,277	1,037	39,143	1,237	総
401	10	274	3	274	4	268	4	千
813	29	671	23	546	16	432	15	中
1,410	29	1,165	34	1,037	28	974	38	港
1,904	47	1,397	29	1,552	15	1,364	38	新
1,448	32	1,018	18	1,037	14	944	29	文
1,639	42	1,044	23	1,042	14	818	28	台
1,982	49	1,362	29	1,450	35	1,032	38	墨
2,905	102	2,401	71	2,307	66	1,614	62	江
1,812	58	1,661	48	1,565	42	1,122	40	品
1,895	50	1,362	34	1,351	26	1,260	26	目
5,500	144	3,785	103	3,676	108	3,506	122	大
6,588	186	4,958	99	4,614	90	4,095	124	世
1,129	32	995	24	915	16	872	24	洪
2,000	57	1,410	24	1,447	18	1,226	27	中
3,380	76	2,544	50	2,853	53	2,417	59	杉
1,982	45	1,601	39	1,355	30	1,178	27	豊
2,380	73	1,888	44	2,295	50	1,574	44	北
1,607	39	1,074	37	1,147	26	810	20	荒
4,031	120	3,205	63	2,716	61	2,262	83	板
6,672	141	4,237	96	3,660	80	3,225	108	練
6,120	183	4,273	130	4,234	101	3,733	132	足
4,591	123	3,041	73	2,553	54	2,288	68	葛
3,571	133	2,995	78	2,651	90	2,129	81	江

環 境

Ⅷ 環 境

53. ごみの収集及び処分状況

(単位：t) (平成27年4月1日～平成28年3月31日)

区 分 区 名	収 集 量			処 分 量		清 掃 工場数	清掃工場 年 間 焼 却 量
	総 数	収 集	持 込	焼 却	埋立処分		
総 数	2,783,983.57	1,823,782.52	960,201.05	2,644,525.38	1,990.36	21	2,692,488.17
千 代 田	16,441.01	16,279.34	161.67	-	-
中 央	35,357.71	35,174.66	183.05	1	158,633.94
港	53,726.07	53,135.05	591.02	1	224,894.28
新 宿	72,677.97	72,458.79	219.18	-	-
文 京	43,608.70	43,441.51	167.19	-	-
台 東	44,627.24	44,246.76	380.48	-	-
墨 田	55,303.49	54,643.93	659.56	1	119,531.32
江 東	94,618.40	93,357.10	1,261.30	2	526,044.63
品 川	73,275.95	72,358.97	916.98	1	151,887.34
目 黒	54,347.05	53,860.62	486.43	1	101,423.45
大 田	136,030.41	134,504.37	1,526.04	2	243,178.39
世 田 谷	178,277.01	177,066.06	1,210.95	2	175,060.58
澁 谷	52,638.89	52,335.25	303.64	1	45,498.81
中 野	60,310.42	60,081.16	229.26	-	-
杉 並	99,187.07	98,827.98	359.09	1	-
豊 島	57,705.10	57,409.03	296.07	1	109,864.20
北	67,431.44	66,996.99	434.45	1	129,302.17
荒 川	44,776.46	44,391.16	385.30	-	-
板 橋	110,762.82	109,534.33	1,228.49	1	140,026.00
練 馬	132,467.30	131,596.36	870.94	2	137,722.63
足 立	135,268.71	134,044.89	1,223.82	1	165,932.96
葛 飾	87,497.46	86,432.45	1,065.01	1	128,829.05
江 戸 川	133,014.89	131,605.76	1,409.13	1	134,658.42

資料：東京二十三区清掃一部事務組合『清掃事業年報 平成27年度』

注：1. 各区の処分量は不明。

2. 清掃工場の管理運営は東京二十三区清掃一部事務組合による共同処理で行われている。

3. 端数処理のため、総数と内訳が一致しない場合がある。

4. 収集量の総数には、事業者自ら又は一般廃棄物処理業者が直接処理施設に搬入するごみを含む。

54. し尿の収集及び処分状況

(単位：t) (平成27年4月1日～平成28年3月31日)

区分 区名	作業対象 戸数	収 集 量			処 分 量
		総 数	収 集	そ の 他・ 浄化槽汚泥等	下水道放流 ・その他
総 数	1,121	15,854.85	1,703.81	14,151.04	14,789.00
千代田	—	…	—	…	…
中 央	—	…	—	…	…
港	—	…	—	…	…
新宿	2	…	2.58	…	…
文京	—	…	—	…	…
台東	—	…	—	…	…
墨田	3	…	3.89	…	…
江 東	8	…	31.45	…	…
品 川	12	…	15.48	…	…
目黒	6	…	7.74	…	…
大田	42	…	54.17	…	…
世 田 谷	82	…	158.04	…	…
渋谷	1	…	1.29	…	…
中 野	5	…	6.45	…	…
杉 並	27	…	34.82	…	…
豊 島	3	…	3.38	…	…
北 川	13	…	14.66	…	…
荒 川	—	…	—	…	…
板橋	44	…	49.61	…	…
練馬	116	…	134.14	…	…
足 立	299	…	600.70	…	…
葛 飾	281	…	364.82	…	…
江 戸 川	177	…	220.59	…	…

資料：東京二十三区清掃一部事務組合『清掃事業年報 平成27年度』

- 注：1. 作業対象戸数は、くみ取り便所戸数（平成28年3月末現在）である。
 2. 収集量と処分量の差は、前年度繰越量（参入）及び次年度繰越量（除外）による。
 3. 収集量の「総数」及び「その他・浄化槽汚泥等」は、業者収集を含むため各区データは不明。
 4. 他の区とかけもち収集しているため、収集量は当該区の便所戸数で按分している。
 5. 端数処理のため、総数と内訳が一致しない場合がある。

環 境

55. リサイクル資源回収量

区 分 区 名	総 計	行政による資源回収（ステーション・拠点）				
		総 計	紙 類	布 類	缶・びん類	プラスティ ック類・ その他
総 数	531,221,388.4	333,459,968	159,671,958	2,391,663	109,092,520	62,303,827
千 代 田	5,088,551.0	4,149,502	2,087,585	22,460	1,125,325	914,132
中 央	11,598,290.0	6,953,320	3,297,455	54,190	2,414,390	1,187,285
港	21,804,802.0	15,684,008	7,501,160	45,045	4,392,250	3,745,553
新 宿	20,212,212.5	14,062,599	6,002,596	-	4,881,798	3,178,205
文 京	13,609,871.0	8,466,894	4,653,430	126,560	2,894,390	792,514
台 東	11,634,447.2	6,439,645	2,447,450	99,350	2,966,905	925,940
墨 田	13,523,858.0	7,352,609	3,298,170	29,340	2,974,015	1,051,084
江 東	30,741,308.0	15,641,214	5,525,210	96,180	5,522,959	4,496,865
品 川	24,884,542.0	15,596,013	7,911,420	127,260	4,860,260	2,697,073
目 黒	20,172,206.0	6,870,711	303,710	-	3,874,137	2,692,864
大 田	35,398,883.6	22,460,814	12,411,506	-	7,339,345	2,709,963
世 田 谷	45,834,972.0	37,546,499	24,056,055	-	11,001,862	2,488,582
渋 谷	13,762,038.0	11,111,773	5,671,270	118,135	4,338,264	984,104
中 野	22,635,237.0	7,462,192	7	10,000	4,160,196	3,291,989
杉 並	37,929,889.0	31,245,705	17,539,415	-	7,397,463	6,308,827
豊 島	15,536,283.0	11,767,036	6,053,405	559,460	3,385,848	1,768,323
北	19,211,622.0	12,303,741	7,389,425	104,565	3,639,586	1,170,165
荒 川	10,714,610.1	199,911	73,795	-	93,547	32,569
板 橋	28,441,495.0	13,762,497	4,971,050	73,508	6,593,810	2,124,129
練 馬	42,564,559.0	30,764,030	15,559,464	488,100	7,354,691	7,361,775
足 立	27,932,478.0	15,978,698	6,620,450	-	6,654,185	2,704,063
葛 飾	26,036,521.0	17,341,227	8,413,770	146,930	4,149,034	4,631,493
江 戸 川	31,952,713.0	20,299,330	7,884,160	290,580	7,078,260	5,046,330

資料：特別区清掃リサイクル主管課長会リサイクル分科会リサイクル統計作業・検討部会『清掃事業年報別冊 平成27年度 Ⅲリサイクル編』

注：1. 総計と内訳の合計は、四捨五入しているため、必ずしも一致しない。

2. 行政による資源回収のプラスチック類・その他において、千代田区は製品プラスチック、中央区は調理器具類、港区はふとん、ペットボトルキャップ、文京区はペットボトルキャップ、台東区はビデオテープ類を含む。

環 境

(単位：kg) (平成27年4月1日～平成28年3月31日)

集 団 回 収								
総 計	紙 類	布 類	金 属 類	び ん 類	そ の 他	実 施 団 体 数	実 施 世 帯 数	
197,761,420.4	186,937,173.3	3,340,516.4	4,262,799.4	2,044,561.7	1,176,369.6	10,390	2,605,215	総
939,049.0	909,902.0	13,508.0	15,639.0	-	-	98	8,496	千
4,644,970.0	4,450,045.0	15,985.0	104,114.0	44,545.0	30,281.0	228	42,241	中
6,120,794.0	5,662,927.0	43,162.0	173,909.0	64,533.0	176,263.0	339	52,622	港
6,149,613.5	5,917,728.0	104,953.0	126,932.5	-	-	512	92,717	新
5,142,977.0	4,998,648.0	44,113.0	53,077.0	1,663.0	45,476.0	549	63,412	文
5,194,802.2	5,035,760.7	59,374.1	97,329.1	2,307.7	30.6	415	75,752	台
6,171,249.0	5,949,890.0	60,613.0	155,637.0	5,109.0	-	356	60,869	墨
15,100,094.0	14,591,993.0	46,954.0	443,871.0	17,273.0	3.0	663	149,773	江
9,288,529.0	9,032,450.0	41,878.0	199,572.0	-	14,629.0	622	116,956	品
13,301,495.0	13,269,813.0	31,682.0	-	-	-	282	132,285	目
12,938,069.6	12,640,933.6	113,425.3	182,150.7	1,560.0	-	680	179,261	大
8,288,473.0	6,894,552.0	669,311.0	275,246.0	257,000.0	192,364.0	603	210,141	世
2,650,265.0	2,512,448.0	33,286.0	74,576.0	815.0	29,140.0	206	27,345	渋
15,173,045.0	14,707,079.0	408,460.0	28,939.0	28,567.0	-	217	189,077	中
6,684,184.0	6,272,216.0	217,148.0	152,319.0	42,501.0	-	447	91,751	杉
3,769,247.0	3,658,875.0	91,775.0	18,149.0	448.0	-	143	90,204	豊
6,907,881.0	6,752,458.0	96,201.0	59,031.0	191.0	-	390	115,006	北
10,514,699.1	7,622,400.0	83,048.0	615,261.1	1,537,170.0	656,820.0	298	106,458	荒
14,678,998.0	14,182,988.0	309,913.0	185,978.0	119.0	-	874	268,996	板
11,800,529.0	10,993,896.0	577,039.0	228,367.0	1,227.0	-	469	139,862	練
11,953,780.0	11,393,207.0	149,861.0	398,230.0	12,482.0	-	768	147,613	足
8,695,294.0	8,272,622.0	89,142.0	294,305.0	25,497.0	13,728.0	554	92,467	葛
11,653,383.0	11,214,342.0	39,685.0	380,167.0	1,554.0	17,635.0	677	151,911	江

3. 中野区の紙パック以外の紙類は、平成19年4月より、集団回収に移行した。

4. 集団回収の実施団体数、実施世帯数は、平成27年10月1日の数値（10月の数値を集計していない区は平成27年度内の数値）。

環 境

56. 公害関係苦情受付件数

区 分	合 計	大気汚染	悪 臭	水質汚濁
区 名				
総 数	4,101	530	514	8
千 代 田	162	6	24	—
中 央	143	3	32	—
港	261	16	29	1
新 宿	178	16	19	—
文 京	94	7	9	—
台 東	112	16	7	—
墨 田	283	31	30	1
江 東	145	26	40	1
品 川	170	17	19	—
目 黒	160	15	21	—
大 田	215	29	27	1
世 田 谷	250	48	34	—
澁 谷	146	16	16	1
中 野	75	8	8	—
杉 並	172	44	17	—
豊 島	123	19	13	—
北	161	21	18	—
荒 川	70	7	13	—
板 橋	226	33	22	1
練 馬	192	44	13	—
足 立	305	49	62	—
葛 飾	165	25	16	—
江 戸 川	293	34	25	2

資料：東京都環境局総務部資料による。

環 境

(平成27年4月1日～平成28年3月31日)

騒音	振動	地盤沈下	土壌汚染	その他	
2,383	388	1	3	274	総
100	10	－	－	22	千
84	12	－	1	11	中
176	12	1	－	26	港
127	6	－	1	9	新
53	18	－	－	7	文
55	5	－	－	29	台
149	17	－	－	55	墨
67	9	－	－	2	江
99	14	－	－	21	品
99	4	－	－	21	目
109	23	－	－	26	大
123	33	－	－	12	世
97	16	－	－	－	洪
41	18	－	－	－	中
86	23	－	－	2	杉
81	10	－	－	－	豊
88	31	－	－	3	北
28	1	－	－	21	荒
140	30	－	－	－	板
111	24	－	－	－	練
160	32	－	－	2	足
100	21	－	－	3	葛
210	19	－	1	2	江

環 境

57. 一般環境大気測定局測定結果

測定局名	区分 区名	二酸化窒素NO ₂			浮遊粒子状物質 SPM			微小粒子状物質PM _{2.5}		
		環境基準 達成状況	98%値 (ppm)	年平均値 (ppm)	環境基準 達成状況	2%除外値 (mg/m ³)	年平均値 (mg/m ³)	環境基準 達成状況	98%値 (μg/m ³)	年平均値 (μg/m ³)
千代田区神田司町	千代田	○	0.042	0.022	○	0.044	0.019	×	34.3	15.6
中央区晴海	中央	○	0.044	0.023	○	0.053	0.021	×	36.3	15.4
港区高輪	港	○	0.042	0.020	○	0.051	0.020	○	31.8	14.2
港区台場	港	○	0.041	0.024	○	0.051	0.021	○	32.4	13.4
国設東京(新宿)	新宿	○	0.041	0.019	○	0.049	0.018	○	29.4	11.9
文京区本駒込	文京	○	0.046	0.024	○	0.054	0.021	○	32.7	14.7
江東区大島	江東	○	0.042	0.021	○	0.047	0.019	×	35.2	14.6
品川区豊町	品川	○	0.043	0.019	○	0.052	0.020	×	36.0	14.7
品川区八潮	品川	…	…	…	○	0.050	0.018	×	36.3	15.4
目黒区碑文谷	目黒	○	0.041	0.019	○	0.048	0.020	○	32.4	14.4
大田区東糀谷	大田	○	0.044	0.022	○	0.056	0.021	×	36.4	15.1
世田谷区世田谷	世田谷	○	0.037	0.016	○	0.044	0.021	○	33.9	14.6
世田谷区成城	世田谷	○	0.037	0.016	○	0.042	0.019	○	28.4	13.7
渋谷区宇田川町	渋谷	○	0.037	0.018	○	0.047	0.021	○	31.6	14.4
中野区若宮	中野	○	0.036	0.015	○	0.043	0.020	○	28.1	13.1
杉並区久我山	杉並	○	0.036	0.016	○	0.043	0.018	○	27.5	13.1
荒川区南千住	荒川	○	0.039	0.018	○	0.050	0.020	○	33.1	14.4
板橋区本町	板橋	○	0.041	0.020	○	0.044	0.022	○	31.2	14.0
練馬区石神井町	練馬	○	0.034	0.015	○	0.042	0.019	○	28.7	12.9
練馬区北町	練馬	○	0.039	0.019	○	0.046	0.020	○	33.1	14.6
練馬区練馬	練馬	○	0.034	0.016	○	0.046	0.020	○	32.7	14.5
足立区西新井	足立	○	0.040	0.019	○	0.050	0.020	○	31.5	13.7
足立区綾瀬	足立	○	0.041	0.020	○	0.042	0.020	×	35.8	17.1
葛飾区鎌倉	葛飾	○	0.037	0.017	○	0.043	0.019	○	32.2	14.3
葛飾区水元公園	葛飾	○	0.035	0.016	○	0.043	0.020	○	31.3	13.8
江戸川区鹿骨	江戸川	○	0.037	0.017	○	0.046	0.019	○	33.1	14.7
江戸川区春江町	江戸川	○	0.039	0.018	○	0.046	0.020	○	29.8	14.2
江戸川区南葛西	江戸川	○	0.040	0.020	○	0.047	0.022	○	30.6	13.5

資料：東京都環境局環境改善部資料による。

環 境

(平成27年4月1日～平成28年3月31日)

オキシダントOx (5時～20時)		二酸化硫黄SO ₂			一酸化炭素CO			
環境基準 達成状況	年平均値 (ppm)	環境基準 達成状況	2%除外値 (ppm)	年平均値 (ppm)	環境基準 達成状況	2%除外値 (ppm)	年平均値 (ppm)	
×	0.027	○	0.005	0.002	…	…	…	千 中 港 港 新
×	0.028	○	0.007	0.003	…	…	…	
×	0.029	…	…	…	…	…	…	
×	0.024	○	0.008	0.003	…	…	…	
×	0.028	○	0.003	0.001	○	0.6	0.3	
×	0.025	…	…	…	…	…	…	文 江 品 品 目
×	0.029	…	…	…	…	…	…	
×	0.032	…	…	…	…	…	…	
×	0.026	○	0.007	0.003	…	…	…	
×	0.031	…	…	…	…	…	…	
×	0.027	○	0.006	0.003	○	0.6	0.3	大 世 世 洪 中
×	0.033	○	0.004	0.002	○	0.5	0.2	
…	…	…	…	…	…	…	…	
×	0.035	…	…	…	…	…	…	
×	0.032	○	0.003	0.001	…	…	…	
×	0.033	…	…	…	…	…	…	杉 荒 板 練 練
×	0.030	○	0.004	0.002	○	0.5	0.2	
×	0.031	…	…	…	…	…	…	
×	0.032	…	…	…	○	0.4	0.2	
×	0.032	…	…	…	…	…	…	
…	…	…	…	…	…	…	…	練 足 足 葛 葛
×	0.030	○	0.004	0.002	…	…	…	
…	…	…	…	…	…	…	…	
×	0.032	…	…	…	…	…	…	
…	…	…	…	…	…	…	…	
×	0.031	○	0.005	0.002	○	0.6	0.3	江 江 江
×	0.031	…	…	…	…	…	…	
×	0.030	…	…	…	…	…	…	

環 境

58. 自動車排出ガス測定局測定結果

区分 測定局名	区名	二酸化窒素NO ₂			浮遊粒子状物質 SPM		
		環境基準 達成状況	98%値 (ppm)	年平均値 (ppm)	環境基準 達成状況	2%除外値 (mg/m ³)	年平均値 (mg/m ³)
日比谷交差点	千代田	○	0.045	0.027	○	0.051	0.022
永代通り新川	中央	○	0.049	0.030	○	0.048	0.021
第一京浜高輪	港	○	0.048	0.026	○	0.058	0.024
新目白通り下落合	新宿	○	0.043	0.023	○	0.049	0.010
春日通り大塚	文京	○	0.045	0.025	○	0.046	0.020
明治通り大関横丁	台東	○	0.047	0.026	○	0.053	0.023
水戸街道東向島	墨田	○	0.042	0.023	○	0.047	0.020
京葉道路亀戸	江東	○	0.046	0.025	○	0.050	0.022
三ツ目通り辰巳	江東	○	0.051	0.028	○	0.051	0.020
北品川交差点	品川	○	0.050	0.029	○	0.053	0.021
中原口交差点	品川	○	0.047	0.026	○	0.053	0.022
山手通り大坂橋	目黒	○	0.046	0.027	○	0.055	0.022
環七通り柿の木坂	目黒	○	0.046	0.026	○	0.055	0.021
環七通り松原橋	大田	×	0.070	0.041	○	0.060	0.023
中原街道南千束	大田	○	0.042	0.021	○	0.044	0.020
環八通り千鳥	大田	○	0.043	0.021	○	0.051	0.021
玉川通り上馬	世田谷	○	0.058	0.034	○	0.052	0.021
環八通り八幡山	世田谷	○	0.048	0.029	○	0.048	0.021
甲州街道大原	渋谷	○	0.045	0.026	○	0.051	0.022
山手通り東中野	中野	○	0.041	0.018	○	0.051	0.021
早稲田通り下井草	杉並	○	0.040	0.021	○	0.043	0.019
明治通り西巢鴨	豊島	○	0.042	0.023	○	0.042	0.021
北本通り王子	北	○	0.044	0.023	○	0.051	0.020
中山道大和町	板橋	○	0.057	0.036	○	0.051	0.022
日光街道梅島	足立	○	0.051	0.028	○	0.055	0.023
環七通り亀有	葛飾	○	0.052	0.028	○	0.053	0.022

資料：東京都環境局環境改善部資料による。

環 境

(平成27年4月1日～平成28年3月31日)

微小粒子状物質PM _{2.5}			二酸化硫黄SO ₂			一酸化炭素CO			
環境基準 達成状況	98%値 ($\mu\text{g}/\text{m}^3$)	年平均値 ($\mu\text{g}/\text{m}^3$)	環境基準 達成状況	2%除外値 (ppm)	年平均値 (ppm)	環境基準 達成状況	2%除外値 (ppm)	年平均値 (ppm)	
×	32.5	15.3	…	…	…	○	0.6	0.4	千 中 港 新 文
×	37.8	16.6	…	…	…	—	—	—	
×	33.9	15.3	…	…	…	○	0.8	0.4	
×	33.8	15.6	…	…	…	—	—	—	
×	32.8	16.5	…	…	…	—	—	—	
○	33.9	14.8	…	…	…	○	0.7	0.4	台 墨
×	30.7	15.1	…	…	…	—	—	—	
×	36.4	15.8	○	0.005	0.002	○	0.8	0.4	江 江 品
×	34.6	15.3	…	…	…	○	0.6	0.3	
×	38.5	16.3	○	0.006	0.002	○	0.7	0.4	
×	37.9	16.3	…	…	…	○	0.8	0.4	品 目 目 大 大
×	35.2	15.1	…	…	…	○	0.9	0.5	
○	31.7	14.6	…	…	…	—	—	—	
×	37.1	15.8	○	0.005	0.002	○	1.0	0.6	
○	32.8	13.6	…	…	…	—	—	—	
○	32.0	13.4	…	…	…	○	0.6	0.3	大 世 世 洪 中
×	34.6	15.6	…	…	…	○	0.6	0.3	
×	32.4	15.5	…	…	…	—	—	—	
×	34.2	15.4	…	…	…	○	0.7	0.3	
○	29.3	12.9	…	…	…	○	0.6	0.3	
○	29.7	14.0	…	…	…	—	—	—	杉 豊 北 板 足 葛
×	30.7	15.2	…	…	…	—	—	—	
×	34.8	15.3	…	…	…	—	—	—	
×	38.2	18.0	…	…	…	○	0.8	0.5	
×	34.5	16.6	○	0.004	0.002	—	—	—	
×	31.5	15.4	…	…	…	—	—	—	

環 境

59. 「公害健康被害の補償等に関する法律」等による認定状況（その1）

「公害健康被害の補償等に関する法律」による認定状況

区 分 区 名	審査会 開 催 回 数	認 定					
		総 数			慢性気管支炎		
		計	15歳未満	15歳以上	計	15歳未満	15歳以上
総 数	249	14,171	—	14,171	459	—	459
千 代 田	11	126	—	126	5	—	5
中 央	12	193	—	193	5	—	5
港	12	333	—	333	9	—	9
新 宿	13	869	—	869	30	—	30
文 京	12	399	—	399	10	—	10
台 東	12	371	—	371	1	—	1
墨 田	12	543	—	543	5	—	5
江 東	12	1,147	—	1,147	21	—	21
品 川	12	706	—	706	38	—	38
目 黒	12	449	—	449	20	—	20
大 田	15	1,524	—	1,524	62	—	62
世 田 谷	—	—	—	—	—	—	—
洪 谷	12	428	—	428	15	—	15
中 野	—	—	—	—	—	—	—
杉 並	—	—	—	—	—	—	—
豊 島	12	518	—	518	27	—	27
北	18	815	—	815	17	—	17
荒 川	12	600	—	600	15	—	15
板 橋	12	1,450	—	1,450	37	—	37
練 馬	—	—	—	—	—	—	—
足 立	24	1,395	—	1,395	77	—	77
葛 飾	12	964	—	964	39	—	39
江 戸 川	12	1,341	—	1,341	26	—	26

資料：各区資料による。

- 注：1. 「審査会開催回数」は平成27年4月1日から平成28年3月31日までである。
 2. 世田谷区、中野区、杉並区、練馬区については、法令による地域指定がなされていない区である。
 3. 「認定患者数」は、1疾病1患者とし続発症を含む。疾病が重複する場合、主たる疾病欄に計上。

環 境

(平成28年 3月31日現在)

患 者			数						
気管支ぜん息			ぜん息性気管支炎			肺 気 し ゅ			
計	15歳未満	15歳以上	計	15歳未満	15歳以上	計	15歳未満	15歳以上	
13,604	—	13,604	—	—	—	108	—	108	総
121	—	121	—	—	—	—	—	—	千
188	—	188	—	—	—	—	—	—	中
323	—	323	—	—	—	1	—	1	港
839	—	839	—	—	—	—	—	—	新
387	—	387	—	—	—	2	—	2	文
370	—	370	—	—	—	—	—	—	台
536	—	536	—	—	—	2	—	2	墨
1,111	—	1,111	—	—	—	15	—	15	江
659	—	659	—	—	—	9	—	9	品
420	—	420	—	—	—	9	—	9	目
1,446	—	1,446	—	—	—	16	—	16	大
—	—	—	—	—	—	—	—	—	世
411	—	411	—	—	—	2	—	2	渋
—	—	—	—	—	—	—	—	—	中
—	—	—	—	—	—	—	—	—	杉
487	—	487	—	—	—	4	—	4	豊
795	—	795	—	—	—	3	—	3	北
584	—	584	—	—	—	1	—	1	荒
1,412	—	1,412	—	—	—	1	—	1	板
—	—	—	—	—	—	—	—	—	練
1,295	—	1,295	—	—	—	23	—	23	足
905	—	905	—	—	—	20	—	20	葛
1,315	—	1,315	—	—	—	—	—	—	江

環 境

59. 「公害健康被害の補償等に関する法律」等による認定状況（その2）

「大気汚染に係る健康障害者に対する医療費の助成に関する条例」による認定状況

区 分 区 名	申 請 件 数	審 査 会 開 催 回 数	認 定					
			総 数					
			計	0-17歳	0-19歳	20-39歳	40-59歳	60-74歳
総 数	27,594	270	61,484	3,333	4,944	14,602	22,305	12,802
千 代 田	123	12	292	4	9	61	119	70
中 央	322	12	883	28	37	170	410	175
港	413	12	1,049	36	53	257	420	226
新 宿	1,030	12	2,014	115	163	479	723	428
文 京	805	12	1,487	65	90	329	570	294
台 東	593	12	1,231	60	92	289	442	267
墨 田	974	12	2,181	145	204	471	778	480
江 東	1,795	12	3,802	183	275	821	1,365	917
品 川	987	12	2,892	96	156	713	1,050	633
目 黒	580	12	1,653	103	149	384	620	303
大 田	2,194	12	5,391	277	420	1,246	1,982	1,160
世 田 谷	2,625	12	5,519	178	299	1,338	2,166	1,114
洪 谷	492	12	1,289	59	85	303	466	274
中 野	939	12	2,284	161	212	559	738	452
杉 並	1,675	6	3,578	133	231	841	1,387	706
豊 島	868	12	1,924	91	128	511	719	373
北	1,062	12	2,273	83	132	510	770	524
荒 川	712	12	1,508	57	95	381	546	325
板 橋	1,942	12	3,806	239	347	933	1,304	828
練 馬	2,386	12	4,844	316	468	1,182	1,761	944
足 立	1,671	12	3,856	229	335	919	1,262	851
葛 飾	1,209	12	2,593	167	261	593	892	576
江 戸 川	2,197	12	5,135	508	703	1,312	1,815	882

資料：各区資料による。

注：1. 「申請件数」「審査会開催回数」は、平成27年4月1日から平成28年3月31日までである。

2. 「慢性気管支炎」、「ぜん息性気管支炎」、「肺気しゅ」については、すべての区で認定がないため、省略した。

環 境

(平成28年 3月31日現在)

患 者 数								
気 管 支 ぜ ん 息								
75歳以上	計	0-17歳	0-19歳	20-39歳	40-59歳	60-74歳	75歳以上	
6,831	61,484	3,333	4,944	14,602	22,305	12,802	6,831	総
33	292	4	9	61	119	70	33	千
91	883	28	37	170	410	175	91	中
93	1,049	36	53	257	420	226	93	港
221	2,014	115	163	479	723	428	221	新
204	1,487	65	90	329	570	294	204	文
141	1,231	60	92	289	442	267	141	台
248	2,181	145	204	471	778	480	248	墨
424	3,802	183	275	821	1,365	917	424	江
340	2,892	96	156	713	1,050	633	340	品
197	1,653	103	149	384	620	303	197	目
583	5,391	277	420	1,246	1,982	1,160	583	大
602	5,519	178	299	1,338	2,166	1,114	602	世
161	1,289	59	85	303	466	274	161	渋
323	2,284	161	212	559	738	452	323	中
413	3,578	133	231	841	1,387	706	413	杉
193	1,924	91	128	511	719	373	193	豊
337	2,273	83	132	510	770	524	337	北
161	1,508	57	95	381	546	325	161	荒
394	3,806	239	347	933	1,304	828	394	板
489	4,844	316	468	1,182	1,761	944	489	練
489	3,856	229	335	919	1,262	851	489	足
271	2,593	167	261	593	892	576	271	葛
423	5,135	508	703	1,312	1,815	882	423	江

3. 「認定患者数」は、1疾病1患者数とし続発症を含む。疾病が重複する場合、主たる疾病欄に計上。

4. 「申請件数」には、新規の他に変更・更新を含む。

環 境

60. 「公害健康被害の補償等に関する法律」による補償給付状況

区 分 区 名	総 数		療養の給付及び療養費		障害補償費		遺族補償費	
	件数	金 額	件数	金 額	件数	金 額	件数	金 額
総 数	337,225	11,780,148,393	213,274	4,276,549,095	84,416	6,110,128,110	2,562	346,524,803
千 代 田	3,032	123,011,009	1,817	40,663,039	1,000	72,448,570	48	5,996,000
中 央	4,038	145,469,549	2,668	59,636,741	908	66,720,980	85	9,994,978
港	7,075	255,550,533	4,300	80,851,403	2,315	159,968,230	36	4,823,400
新 宿	20,247	793,475,562	11,949	239,875,127	6,942	490,764,550	78	15,562,600
文 京	10,604	448,533,738	6,203	124,359,438	3,609	289,643,350	126	19,130,650
台 東	7,937	253,301,505	5,337	105,155,805	1,879	127,523,900	40	4,622,200
墨 田	13,280	492,956,529	8,067	161,208,649	3,711	271,553,480	117	15,703,450
江 東	28,569	1,141,188,342	16,328	362,275,552	8,951	667,784,340	213	33,064,750
品 川	15,853	538,624,329	10,095	206,803,369	4,298	283,808,760	82	9,244,100
目 黒	10,420	372,533,482	6,632	127,591,262	2,923	207,250,320	106	14,617,250
大 田	33,507	1,043,223,254	22,244	479,182,094	6,067	398,195,710	363	42,713,950
世 田 谷	-	-	-	-	-	-	-	-
渋 谷	8,640	318,631,393	5,435	96,726,883	2,549	190,578,760	49	6,199,200
中 野	-	-	-	-	-	-	-	-
杉 並	-	-	-	-	-	-	-	-
豊 島	10,908	368,149,170	7,181	140,644,570	2,454	166,722,600	79	12,747,000
北	20,337	686,595,449	12,906	238,890,509	4,755	348,269,990	290	34,517,950
荒 川	18,256	613,034,266	10,944	191,414,521	5,144	355,945,470	184	19,873,275
板 橋	40,935	1,547,180,097	24,094	454,106,867	12,667	930,715,680	239	36,095,500
練 馬	-	-	-	-	-	-	-	-
足 立	31,628	1,105,609,187	20,923	460,332,547	6,279	494,741,190	194	25,288,150
葛 飾	22,483	760,081,813	14,533	311,505,163	5,583	380,050,400	36	6,686,600
江 戸 川	29,476	772,999,186	21,618	395,325,556	2,382	207,441,830	197	29,643,800

資料：各区資料による。

注：世田谷区、中野区、杉並区、練馬区については、法令による地域指定がなされていない区である。

環 境

(単位：金額 円) (平成27年4月1日～平成28年3月31日)

遺族補償一時金		児童補償手当		療養手当		葬祭料		
件数	金額	件数	金額	件数	金額	件数	金額	
43	167,793,000	-	-	36,868	851,279,500	62	27,873,885	総
-	-	-	-	167	3,903,400	-	-	千
-	-	-	-	376	8,633,100	1	483,750	中
-	-	-	-	424	9,907,500	-	-	港
3	15,510,600	-	-	1,269	29,451,800	6	2,310,885	新
-	-	-	-	666	15,400,300	-	-	文
-	-	-	-	680	15,677,100	1	322,500	台
2	10,915,200	-	-	1,380	31,802,000	3	1,773,750	墨
1	5,569,200	-	-	3,074	71,193,500	2	1,301,000	江
2	6,386,400	-	-	1,374	31,731,200	2	650,500	品
2	3,981,150	-	-	754	17,467,500	3	1,626,000	目
3	9,735,300	-	-	4,825	111,602,200	5	1,794,000	大
-	-	-	-	-	-	-	-	世
2	9,096,000	-	-	601	13,934,300	4	2,096,250	洪
-	-	-	-	-	-	-	-	中
-	-	-	-	-	-	-	-	杉
4	17,932,500	-	-	1,185	27,337,000	5	2,765,500	豊
2	8,294,400	-	-	2,379	54,779,600	5	1,843,000	北
-	-	-	-	1,984	45,801,000	-	-	荒
11	32,647,500	-	-	3,916	90,339,800	8	3,274,750	板
-	-	-	-	-	-	-	-	練
5	22,715,100	-	-	4,215	97,496,700	12	5,035,500	足
2	7,540,650	-	-	2,328	53,654,000	1	645,000	葛
4	17,469,000	-	-	5,271	121,167,500	4	1,951,500	江

教育・文化

IX 教育・文化

61. 学 校

(1) 小学校 (公立)

(平成28年5月1日現在)

区 分 区 名	学校数	学級数	児 童 数			本 務	本 務
			総 数	男	女	教員数	職員数
総 数	827	12,257	358,824	185,488	173,336	20,123	2,636
千 代 田	8	96	2,574	1,341	1,233	166	17
中 央	16	208	5,751	2,961	2,790	349	60
港	18	272	8,083	4,304	3,779	452	100
新 宿	29	314	8,513	4,460	4,053	562	90
文 京	20	283	8,112	4,202	3,910	477	57
台 東	19	229	6,482	3,345	3,137	403	28
墨 田	25	344	9,653	4,982	4,671	587	42
江 東	45	764	23,112	11,772	11,340	1,188	127
品 川	31	391	11,146	5,733	5,413	677	82
目 黒	22	307	8,821	4,668	4,153	538	80
大 田	59	954	28,632	14,576	14,056	1,536	171
世 田 谷	63	1,109	34,358	18,374	15,984	1,760	228
澁 谷	18	215	5,867	3,081	2,786	379	92
中 野	25	320	9,056	4,710	4,346	534	81
杉 並	41	704	19,344	10,019	9,325	1,126	150
豊 島	22	281	7,764	4,011	3,753	496	48
北	36	435	11,792	6,067	5,725	800	109
荒 川	24	296	8,552	4,348	4,204	512	66
板 橋	52	748	22,226	11,367	10,859	1,209	141
練 馬	65	1,078	32,515	16,857	15,658	1,679	294
足 立	69	1,062	31,434	16,109	15,325	1,719	105
葛 飾	49	686	20,105	10,401	9,704	1,130	157
江 戸 川	71	1,161	34,932	17,800	17,132	1,844	311

資料：東京都総務局統計部『学校基本調査報告 平成28年度』

教育・文化

(2) 小学校（私立）

(平成28年5月1日現在)

区分 区名	学校数	学級数	児童数			本務 教員数	本務 職員数
			総数	男	女		
総数	32	478	16,900	6,176	10,724	884	206
千代田	3	48	1,906	710	1,196	100	16
中央	—	—	—	—	—	—	—
港	2	30	1,105	—	1,105	57	10
新宿	1	24	774	383	391	40	15
文京	1	18	700	—	700	34	3
台東	—	—	—	—	—	—	—
墨田	—	—	—	—	—	—	—
江東	—	—	—	—	—	—	—
品川	1	6	238	152	86	15	1
目黒	2	30	953	485	468	66	13
大田	2	21	674	399	275	33	7
世田谷	7	102	3,632	1,107	2,525	187	39
渋谷	3	60	2,071	946	1,125	108	39
中野	2	24	823	414	409	43	15
杉並	2	24	922	—	922	48	6
豊島	2	36	1,212	720	492	60	18
北	2	31	1,121	472	649	55	17
荒川	—	—	—	—	—	—	—
板橋	1	18	630	317	313	28	4
練馬	1	6	139	71	68	10	3
足立	—	—	—	—	—	—	—
葛飾	—	—	—	—	—	—	—
江戸川	—	—	—	—	—	—	—

資料：東京都総務局統計部『学校基本調査報告 平成28年度』

教育・文化

(3) 中学校（公立）

（平成28年5月1日現在）

区分 区名	学校数	学級数	生徒数			本務	本務
			総数	男	女	教員数	職員数
総数	377	4,252	135,590	71,398	64,192	8,883	1,148
千代田	2	20	587	316	271	47	7
中央	4	45	1,349	697	652	91	14
港	10	68	1,909	1,022	887	174	40
新宿	10	90	2,787	1,489	1,298	209	47
文京	10	69	2,022	1,056	966	180	27
台東	8	84	2,802	1,431	1,371	184	18
墨田	11	139	4,449	2,284	2,165	288	34
江東	23	251	7,864	4,178	3,686	514	62
品川	9	87	2,813	1,523	1,290	199	23
目黒	9	89	2,685	1,454	1,231	201	26
大田	28	340	11,076	5,937	5,139	693	74
世田谷	29	327	10,600	5,898	4,702	700	100
渋谷	8	62	1,775	933	842	153	45
中野	12	114	3,504	1,855	1,649	260	26
杉並	23	214	6,468	3,543	2,925	479	65
豊島	8	84	2,623	1,384	1,239	172	25
北	12	144	4,565	2,352	2,213	313	34
荒川	10	107	3,272	1,680	1,592	230	32
板橋	23	285	9,201	4,801	4,400	564	96
練馬	35	437	14,274	7,517	6,757	864	62
足立	36	436	13,987	7,156	6,831	890	57
葛飾	24	281	8,832	4,629	4,203	560	82
江戸川	33	479	16,146	8,263	7,883	918	152

資料：東京都総務局統計部『学校基本調査報告 平成28年度』

教育・文化

(4) 中学校（私立）

(平成28年5月1日現在)

区分 区名	学校数	学級数	生徒数			本務	本務
			総数	男	女	教員数	職員数
総数	143	1,710	58,927	27,057	31,870	3,212	473
千代田	12	142	5,417	524	4,893	302	38
中央	1	15	368	160	208	27	2
港	12	180	7,300	3,492	3,808	373	67
新宿	6	91	3,532	2,787	745	161	19
文京	14	134	4,445	2,204	2,241	239	43
台東	1	7	115	43	72	14	3
墨田	2	33	1,030	630	400	50	3
江東	2	28	821	338	483	51	6
品川	6	76	2,872	1,326	1,546	142	18
目黒	6	42	1,117	430	687	87	15
大田	2	17	517	334	183	37	7
世田谷	21	251	8,657	3,589	5,068	471	64
渋谷	5	87	3,074	668	2,406	180	30
中野	5	62	2,121	1,045	1,076	119	19
杉並	9	110	3,944	1,410	2,534	194	30
豊島	9	134	4,446	2,724	1,722	234	34
北	10	84	2,274	1,127	1,147	164	24
荒川	2	27	1,005	908	97	45	6
板橋	6	82	2,712	1,728	984	145	21
練馬	5	45	1,669	890	779	85	14
足立	2	16	418	418	-	28	2
葛飾	3	18	570	282	288	39	4
江戸川	2	29	503	-	503	25	4

資料：東京都総務局統計部『学校基本調査報告 平成28年度』

教育・文化

(5) 高等学校（公立）

（平成28年5月1日現在）

区分 区名	学校数	生徒総数	全日制		定時制		本務	本務
			男	女	男	女	教員数	職員数
総数	115	85,914	37,368	39,261	5,068	4,217	6,002	890
千代田	2	1,656	507	470	354	325	118	13
中央	1	747	153	594	—	—	52	5
港	3	2,061	670	865	139	387	140	19
新宿	4	3,180	1,034	1,444	389	313	223	33
文京	3	2,521	919	1,246	177	179	174	32
台東	5	3,603	1,439	1,393	400	371	279	42
墨田	5	3,824	1,739	1,928	111	46	260	40
江東	8	5,685	2,622	2,381	347	335	408	68
品川	3	2,729	1,303	1,202	128	96	173	23
目黒	3	2,482	1,064	1,418	—	—	161	23
大田	8	5,565	2,762	2,599	142	62	425	61
世田谷	9	6,163	2,469	2,843	493	358	462	78
渋谷	3	2,114	965	1,149	—	—	134	19
中野	5	3,688	1,473	1,395	460	360	266	39
杉並	7	5,279	2,299	2,183	398	399	364	67
豊島	3	2,628	1,030	1,452	96	50	159	17
北	4	2,636	607	1,395	280	354	210	26
荒川	2	1,210	791	353	65	1	100	22
板橋	6	4,941	2,511	2,139	191	100	330	47
練馬	9	6,321	3,078	3,243	—	—	417	53
足立	9	6,795	3,277	2,958	375	185	475	58
葛飾	6	3,837	1,451	1,896	314	176	282	50
江戸川	7	6,249	3,205	2,715	209	120	390	55

資料：東京都総務局統計部『学校基本調査報告 平成28年度』

教育・文化

(6) 高等学校（私立）

(平成28年5月1日現在)

区分 区名	学校数	生徒総数	全日制		定時制		本務	本務
			男	女	男	女	教員数	職員数
総数	187	137,688	66,826	69,510	975	296	7,483	1,561
千代田	16	9,152	2,305	6,847	-	-	571	103
中央	1	257	-	257	-	-	21	11
港	14	9,985	4,640	5,345	-	-	574	95
新宿	7	5,026	3,845	1,181	-	-	268	45
文京	21	12,411	5,784	6,118	244	265	642	167
台東	2	1,845	1,239	606	-	-	112	12
墨田	2	2,211	1,438	773	-	-	101	26
江東	3	1,194	536	658	-	-	81	17
品川	9	6,170	2,283	3,887	-	-	327	65
目黒	8	5,828	3,607	2,221	-	-	366	71
大田	6	6,264	4,082	2,182	-	-	283	75
世田谷	27	18,062	7,575	9,747	713	27	997	187
渋谷	7	6,591	2,193	4,398	-	-	355	67
中野	7	6,575	3,934	2,641	-	-	344	87
杉並	12	10,942	4,749	6,193	-	-	529	99
豊島	13	9,740	5,491	4,249	-	-	500	117
北	11	7,573	3,467	4,084	18	4	504	132
荒川	2	1,449	1,202	247	-	-	77	24
板橋	7	6,507	3,354	3,153	-	-	315	52
練馬	5	2,793	2,003	790	-	-	142	32
足立	2	1,483	1,045	438	-	-	117	13
葛飾	2	1,793	965	828	-	-	93	13
江戸川	3	3,837	1,089	2,667	-	-	164	51

資料：東京都総務局統計部『学校基本調査報告 平成28年度』

注：生徒総数には専攻科81名を含む。

教育・文化

(7) 幼稚園（公立）

（平成28年5月1日現在）

区分 区名	園数	園児数			本務 教員数	本務 職員数
		総数	男	女		
総数	167	12,428	6,515	5,913	819	41
千代田	8	716	358	358	42	3
中央区	16	1,544	774	770	96	11
港区	12	1,090	567	523	88	8
新宿	21	789	404	385	44	1
文京	10	869	470	399	69	—
台東	10	713	385	328	57	—
墨田	7	380	201	179	23	—
江東	20	1,675	876	799	118	8
品川	9	628	330	298	41	—
目黒	3	245	142	103	17	2
大田	—	—	—	—	—	—
世田谷	9	997	549	448	50	1
渋谷	5	226	137	89	15	2
中野	2	152	84	68	12	2
杉並	6	496	269	227	24	—
豊島	3	162	84	78	9	—
北	6	293	161	132	21	—
荒川	9	638	324	314	39	—
板橋	2	101	51	50	8	—
練馬	3	283	130	153	22	—
足立	—	—	—	—	—	—
葛飾	3	124	62	62	10	3
江戸川	3	307	157	150	14	—

資料：東京都総務局統計部『学校基本調査報告 平成28年度』

教育・文化

(8) 幼稚園（私立）

(平成28年5月1日現在)

区分 区名	園数	園児数			本務		本務 職員数
		総数	男	女	教員数		
総数	545	93,234	46,803	46,431	6,229	(233)	1,170
千代田	4	545	198	347	33		6
中央区	—	—	—	—	—		—
港区	18	2,024	1,005	1,019	135	(7)	28
新宿	9	1,100	556	544	74	(3)	5
文京	16	1,980	938	1,042	147	(4)	21
台東	9	1,461	722	739	92	(3)	21
墨田	9	1,336	689	647	92		18
江東	12	2,622	1,321	1,301	188	(4)	44
品川	19	3,158	1,583	1,575	212	(7)	25
目黒	21	3,195	1,603	1,592	217	(3)	20
大田	48	8,834	4,464	4,370	578	(34)	124
世田谷	56	9,650	4,824	4,826	621	(17)	101
渋谷	16	1,829	923	906	121	(13)	16
中野	20	3,138	1,561	1,577	237	(5)	42
杉並	40	5,999	2,940	3,059	392	(15)	56
豊島	17	1,575	744	831	124	(11)	16
北	32	4,694	2,354	2,340	318	(7)	59
荒川	4	520	264	256	29	(9)	7
板橋	34	6,297	3,266	3,031	411	(2)	78
練馬	42	9,373	4,786	4,587	580	(33)	104
足立	53	9,256	4,655	4,601	622	(37)	145
葛飾	26	4,932	2,463	2,469	359	(10)	64
江戸川	40	9,716	4,944	4,772	647	(9)	170

資料：東京都総務局統計部『学校基本調査報告 平成28年度』

注：「本務教員数」の（ ）内は、教育補助員数で外数である。

教育・文化

(9) 専修学校 (国・公・私立)

(平成28年5月1日現在)

区分 区名	学校数	生徒数					入学者数 (春期)	本務 教員数	本務 職員数
		総数	男	女	うち 高等課程	うち 専門課程			
総数	344	125,934	56,863	69,071	1,650	116,959	63,541	6,335	3,083
千代田	26	12,128	6,003	6,125	63	8,961	7,642	614	456
中央区	6	797	534	263	-	687	396	57	27
港区	10	1,972	660	1,312	17	1,955	870	153	59
新宿	54	22,297	12,214	10,083	284	20,693	11,489	1,124	477
文京	14	5,236	1,567	3,669	-	4,714	2,895	313	134
台東	8	2,999	1,395	1,604	90	2,909	1,451	152	57
墨田	9	2,069	1,138	931	60	2,009	873	143	60
江東	6	1,837	1,199	638	21	1,768	828	73	46
品川	10	1,198	298	900	-	1,198	529	87	48
目黒	3	860	550	310	-	860	279	50	14
大田	13	8,517	4,478	4,039	147	8,370	3,808	292	166
世田谷	13	2,361	821	1,540	157	2,204	1,060	179	62
渋谷	42	16,906	6,074	10,832	138	16,449	8,405	938	480
中野	19	5,211	1,852	3,359	-	5,175	2,540	282	155
杉並	14	3,090	977	2,113	201	2,718	1,456	136	67
豊島	39	18,873	8,473	10,400	13	17,199	10,595	750	426
北	5	2,775	1,742	1,033	-	2,741	1,368	152	51
荒川	8	1,985	432	1,553	120	1,865	785	138	42
板橋	13	2,923	501	2,422	137	2,786	1,091	191	46
練馬	3	1,010	724	286	-	1,010	455	32	32
足立	4	499	112	387	-	499	216	32	9
葛飾	6	1,665	1,201	464	136	1,529	723	80	38
江戸川	19	8,726	3,918	4,808	66	8,660	3,787	367	131

資料：東京都総務局統計部『学校基本調査報告 平成28年度』

教育・文化

(10) 各種学校（私立）

（平成28年5月1日現在）

区分 区名	学校数	生徒数			本務	本務
		総数	男	女	教員数	職員数
総数	133	20,740	10,304	10,436	1,447	560
千代田	7	1,356	528	828	37	16
中央区	3	483	248	235	43	14
港区	5	597	253	344	81	27
新宿	19	4,703	2,438	2,265	195	92
文京	6	567	302	265	23	22
台東	3	78	1	77	4	—
墨田	4	336	164	172	21	4
江東	4	1,437	725	712	153	34
品川	1	—	—	—	—	—
目黒	4	143	79	64	6	1
大田	6	633	323	310	41	22
世田谷	10	2,320	1,280	1,040	259	85
渋谷	15	1,746	655	1,091	214	89
中野	4	305	172	133	8	4
杉並	2	52	24	28	8	—
豊島	7	1,113	571	542	84	25
北	15	2,446	1,287	1,159	151	86
荒川	3	1,276	668	608	51	27
板橋	4	561	329	232	29	5
練馬	1	—	—	—	—	—
足立	6	309	112	197	33	5
葛飾	2	—	—	—	—	—
江戸川	2	279	145	134	6	2

資料：東京都総務局統計部『学校基本調査報告 平成28年度』

教育・文化

(11) 区立特別支援学校及び養護学園（健康学園）

区分 区名	区立特別支援学校				
	学校数	学級数	在籍者数	教員数	職員数
総数	5	51	213	128 (2)	55 (26)
千代田	-	-	-	-	-
中 央	-	-	-	-	-
港	-	-	-	-	-
新 宿	1	16	48	36 (1)	6
文 京	-	-	-	-	-
台 東	-	-	-	-	-
墨 田	-	-	-	-	-
江 東	-	-	-	-	-
品 川	-	-	-	-	-
目 黒	-	-	-	-	-
大 田	1	3	23	8	16 (8)
世 田 谷	-	-	-	-	-
渋 谷	-	-	-	-	-
中 野	-	-	-	-	-
杉 並	1	24	91	54	10 (12)
豊 島	-	-	-	-	-
北	-	-	-	-	-
荒 川	-	-	-	-	-
板 橋	1	4	29	10 (1)	21 (6)
練 馬	-	-	-	-	-
足 立	-	-	-	-	-
葛 飾	1	4	22	20	2
江 戸 川	-	-	-	-	-

資料：各区資料による。

注：「教員数」「職員数」は本務者数であり、()内は兼務者及び非常勤者で外数である。

教育・文化

(平成28年5月1日現在)

養護学園(健康学園)								
学校数	学級数	児童数		教員数		職員数		
		定員	現員					
1	4	80	21	6	(1)	21	総	
-	-	-	-	-	-	-	千中港	
1	4	80	21	6	(1)	21	新文台	
-	-	-	-	-	-	-	墨江品	
-	-	-	-	-	-	-	目大世	
-	-	-	-	-	-	-	洪中杉	
-	-	-	-	-	-	-	豊北荒	
-	-	-	-	-	-	-	板練足	
-	-	-	-	-	-	-	葛江	
-	-	-	-	-	-	-		

教育・文化

62. 校外施設

区 分 区 名	高 原 学 園 (林 間 学 園 等)							
	施 設 数	収容定員	建 物 延 面 積 (㎡)	職 員 数		年 間 延 利 用 人 員		
				常 勤	そ の 他	児 童 ・ 生 徒	一 般 利 用	
総 数	22	5,854	114,645	50 (2)	47 (2)	110,343 5,245 (件)	74,871	
千 代 田	1	315	4,790	9	7 (1)	1,821	3,507	
中 央	1	180	4,272	-	3	8,974	856	
港	1	156	6,166	3	1 (1)	-	86	
新 宿	1	236	7,995	7	6	6,701	6,520	
文 京	1	288	8,275	-	-	2,701	636	
台 東	1	234	7,237	10	3	8,311	6,453	
墨 田	1	168	3,633	1	5	3,066	758	
江 東	2	600	7,527	2	2	7,502	62	
品 川	-	-	-	-	-	-	-	
目 黒	1	246	4,267	-	-	2,311	190	
大 田	2	644	11,582	2 (2)	1	23,154	13,190	
世 田 谷	1	350	5,194	1	3	5,245 (件)	-	
洪 谷	1	180	2,756	1	-	1,647	260	
中 野	1	240	3,221	5	-	1,819	2,404	
杉 並	-	-	-	-	-	-	-	
豊 島	-	-	-	-	-	-	-	
北	1	283	4,067	-	-	3,246	12,536	
荒 川	1	200	3,189	-	-	3,099	-	
板 橋	1	144	4,280	-	-	9,832	2,725	
練 馬	-	-	-	-	-	-	-	
足 立	2	540	14,279	-	-	10,234	15,859	
葛 飾	1	350	5,105	9	16	9,554	8,481	
江 戸 川	1	500	6,810	-	-	6,371	348	

資料：各区資料による。

注：1. 「年間延利用人員」は、平成27年4月1日から平成28年3月31日までである。

2. 職員数の（ ）内は、兼務者数で内数である。

3. 港区の高原学園（林間学園等）は、平成27年6月30日から箱根山の火山活動により、休園中。

教育・文化

(平成28年4月1日現在)

臨 海 学 園								
施 設 数	収容定員	建 物 延 面 積 (㎡)	職 員 数		年 間 延 利 用 人 員			
			常 勤	そ の 他	児 童 ・ 生 徒	一 般 利 用		
4	881	14,134	2	9	16,965	24	総	
-	-	-	-	-	-	-	-	
-	-	-	-	-	-	-	-	
-	-	-	-	-	-	-	-	
-	-	-	-	-	-	-	-	
-	-	-	-	-	-	-	-	
-	-	-	-	-	-	-	-	
-	-	-	-	-	-	-	-	
1	190	3,726	2	-	2,585	8	目大世	
-	-	-	-	-	-	-	-	
-	-	-	-	-	-	-	-	
1	216	3,156	-	4	979	16	洪中杉	
-	-	-	-	-	-	-	-	
-	-	-	-	-	-	-	-	
1	275	4,949	-	5	10,396	-	豊北荒	
1	200	2,303	-	-	3,005	-	-	
-	-	-	-	-	-	-	-	
-	-	-	-	-	-	-	-	
-	-	-	-	-	-	-	-	
-	-	-	-	-	-	-	-	
-	-	-	-	-	-	-	-	

教育・文化

63. 教育センター・教育相談室

区分 区名	教育センター				
	施設数	建物延面積 (㎡)	職員数		年間延利用人員
			常勤	その他	
総数	21	57,808	197 (13)	737	458,176 96,062 (件)
千代田	—	—	—	—	—
中央	1	2,576	—	9	617 (件)
港	1	1,730	5	1	4,145
新宿	1	5,264	3	52	37,984
文京	1	6,314	42	128	24,660
台東	1	1,294	6 (2)	24	4,541
墨田	—	—	—	—	—
江東	1	3,564	4	17	82,776
品川	1	606	14	17	12,906
目黒	1	5,440	3	33	42,255
大田	1	1,026	6 (4)	53	11,335 (件)
世田谷	1	4,141	4	9	76,294
渋谷	2	492	6	18	4,017 (件)
中野	1	1,574	—	29	4,617
杉並	1	2,999	21	52	1,085 (件)
豊島	1	3,620	5	35	22,040
北	—	—	—	—	—
荒川	1	1,560	2	2	8,765
板橋	1	1,584	17 (3)	23	3,240 (件)
練馬	1	4,405	15 (3)	33	44,396
足立	1	3,127	30	126	75,768 (件)
葛飾	2	6,492	14 (1)	76	92,797
江戸川	—	—	—	—	—

資料：各区資料による。

- 注：1. 「年間延利用人員」は、平成27年4月1日から平成28年3月31日までである。
 2. 「職員数」の（ ）は、兼務者数で内数である。
 3. 「*」はセンター内設置。ただし、「※」はセンター内設置一ヶ所・「#」はセンター内設置二ヶ所を含む。
 4. 名称は区により異なる場合がある。
 5. 新宿区の教育センターの職員数（その他）は、教育相談室分を含む。
 6. 文京区の教育相談室（総合相談室）は療育相談分を含む。教育センターの建物延面積、職員数、年間延利用人員は、児童発達支援センター、教育相談室（総合相談室）分を含む。
 7. 台東区の教育センターの建物延面積、職員数（その他）、年間延利用者数は、教育相談室分を含む。
 8. 墨田区の教育相談室の建物延面積は通路を除く。
 9. 江東区・目黒区・中野区の教育センターの建物延面積、職員数（その他）は、教育相談室分を含む。

教育・文化

(平成28年4月1日現在)

教 育 相 談 室						
施 設 数	建物延面積 (㎡)	職 員 数		年間延利用人員		
		常 勤	そ の 他			
35	10,761	37 (3)	526	94,697	総	
				58,309 (件)		
1	134	1 (1)	6	2,162	千 中 港	
* 1	315	—	16	2,275 (件)		
* 1	—	—	7	3,479		
* 1	—	—	11	2,877 (件)	新 文 台	
* 1	926	5	52	8,655		
* 1	270	—	12	2,812		
1	294	1	8	2,529	墨 江 品	
* 1	760	—	9	2,868		
* 1	759	—	9	3,680		
* 1	201	—	11	2,899	目 大 世	
* 1	—	—	37	10,918 (件)		
※ 5	1,706	—	47	18,609 (件)		
* 1	131	1	15	—	洪 中 杉	
* 1	390	—	11	3,698 (件)		
* 1	648	5	40	12,236 (件)		
* 1	—	1	15	14,834	豊 北 荒	
1	326	1 (1)	7	1,745		
# 2	356	—	27	18,492		
* 2	410	—	15	6,258 (件)	板 練 足	
※ 3	698	—	36	17,395		
※ 2	431	8	96	1,438 (件)		
* 1	608	14 (1)	10	1,388	葛 江	
4	1,398	—	29	11,759		

10. 大田区の教育センターの職員数（その他）、年間延利用者数は、教育相談室分を含む。
11. 渋谷区・葛飾区の教育センターの建物延面積、職員数は、教育相談室分を含む。
12. 杉並区の教育センターの建物延床面積は、教育相談室分を含む。
13. 豊島区の教育センターの建物延面積、職員数、年間延利用者数は、教育相談室分を含む。
14. 板橋区の教育センターの建物延面積は、1ヶ所の教育相談室分を含む。
15. 練馬区の教育センターの建物延面積、職員数（その他）、年間延利用者数は、2ヶ所の適応指導教室分を含む。
16. 足立区の教育センターの建物延面積は1ヶ所の教育相談室分を含み、職員数、年間延利用者数は、2ヶ所の教育相談室分を含む。

教育・文化

64. 理由別長期欠席者数

(1) 小学校

区分 区名	総数					公	
	総数	病気	経済的理由	不登校	その他	総数	病気
総数	3,142	808	—	1,663	671	3,052	759
千代田	35	21	—	9	5	24	17
中央区	58	28	—	17	13	58	28
港区	81	38	—	18	25	79	36
新宿	126	36	—	26	64	124	34
文京	53	10	—	33	10	52	10
台東	66	23	—	29	14	66	23
墨田	67	16	—	41	10	67	16
江東	195	68	—	85	42	195	68
品川	82	22	—	38	22	82	22
目黒	109	48	—	31	30	87	35
大田	281	30	—	155	96	277	27
世田谷	248	38	—	194	16	231	31
渋谷	110	60	—	25	25	106	59
中野	66	4	—	42	20	65	4
杉並	106	15	—	68	23	104	14
豊島	47	15	—	18	14	39	8
北	66	9	—	57	—	55	—
荒川	87	37	—	36	14	87	37
板橋	181	54	—	95	32	178	54
練馬	214	17	—	178	19	212	17
足立	361	91	—	203	67	361	91
葛飾	193	70	—	78	45	193	70
江戸川	310	58	—	187	65	310	58

資料：東京都総務局統計部『学校基本調査報告 平成27年度』

注：1. 長期欠席者とは、年度間に連続又は断続して通算30日以上欠席した児童である。

2. 総数には、国立も含む。

3. 本表は、平成28年度から調査の実施が「児童・生徒の問題行動等の実態について」に移行したことに伴い、区市町村ごとの結果は公表されていないため、昨年版のデータを掲載した。

次年版以降の掲載については未定。

教育・文化

(平成26年4月1日～平成27年3月31日)

立			私					立			
経済的理由	不登校	その他	総数	病気	経済的理由	不登校	その他				
—	1,629	664	85	49	—	29	7	7	総		
—	3	4	11	4	—	6	1	1	千中港		
—	17	13	—	—	—	—	—	—	—		
—	18	25	2	2	—	—	—	—	—		
—	26	64	2	2	—	—	—	—	新文台		
—	32	10	—	—	—	—	—	—	—		
—	29	14	—	—	—	—	—	—	—		
—	41	10	—	—	—	—	—	—	墨江品		
—	85	42	—	—	—	—	—	—	—		
—	38	22	—	—	—	—	—	—	—		
—	25	27	22	13	—	6	3	3	目大世		
—	154	96	4	3	—	1	—	—	—		
—	185	15	15	7	—	7	1	1	—		
—	23	24	4	1	—	2	1	1	洪中杉		
—	41	20	1	—	—	1	—	—	—		
—	68	22	2	1	—	—	1	1	—		
—	17	14	8	7	—	1	—	—	豊北荒		
—	55	—	11	9	—	2	—	—	—		
—	36	14	—	—	—	—	—	—	—		
—	92	32	3	—	—	3	—	—	板練足		
—	176	19	—	—	—	—	—	—	—		
—	203	67	—	—	—	—	—	—	—		
—	78	45	—	—	—	—	—	—	葛江		
—	187	65	—	—	—	—	—	—	—		

教育・文化

(2) 中学校

区分 区名	総数					公	
	総数	病気	経済的理由	不登校	その他	総数	病気
総数	6,494	719	2	5,525	248	5,366	420
千代田	108	43	—	59	6	18	3
中央	62	8	—	49	5	59	8
港	142	37	—	97	8	61	9
新宿	146	21	—	100	25	121	21
文京	164	19	—	136	9	66	2
台東	97	7	—	90	—	97	7
墨田	228	34	—	190	4	211	32
江東	318	50	—	247	21	294	49
品川	235	51	—	180	4	170	30
目黒	139	39	—	83	17	98	24
大田	437	19	—	411	7	421	17
世田谷	532	66	—	454	12	344	4
渋谷	103	15	—	88	—	72	7
中野	151	10	—	138	3	126	10
杉並	288	44	—	236	8	207	3
豊島	158	22	—	133	3	76	—
北	227	6	—	217	4	178	3
荒川	144	10	—	126	8	135	10
板橋	416	33	—	370	13	345	24
練馬	541	65	2	445	29	516	46
足立	726	40	—	678	8	721	38
葛飾	450	43	—	361	46	353	36
江戸川	682	37	—	637	8	677	37

資料：東京都総務局統計部『学校基本調査報告 平成27年度』

注：1. 長期欠席者とは、年度間に連続又は断続して通算30日以上欠席した生徒である。

2. 総数には、国立も含む。

3. 本表は、平成28年度から調査の実施が「児童・生徒の問題行動等の実態について」に移行したことに伴い、区市町村ごとの結果は公表されていないため、昨年版のデータを掲載した。

次年版以降の掲載については未定。

教育・文化

(平成26年4月1日～平成27年3月31日)

立			私					立			
経済的理由	不登校	その他	総数	病気	経済的理由	不登校	その他				
2	4,747	197	1,103	293	—	759	51	総			
—	14	1	90	40	—	45	5	千			
—	49	2	3	—	—	—	3	中			
—	46	6	81	28	—	51	2	港			
—	75	25	25	—	—	25	—	新			
—	63	1	80	12	—	60	8	文			
—	90	—	—	—	—	—	—	台			
—	175	4	17	2	—	15	—	墨			
—	226	19	24	1	—	21	2	江			
—	136	4	65	21	—	44	—	品			
—	59	15	41	15	—	24	2	目			
—	398	6	16	2	—	13	1	大			
—	336	4	181	61	—	112	8	世			
—	65	—	31	8	—	23	—	洪			
—	116	—	25	—	—	22	3	中			
—	201	3	81	41	—	35	5	杉			
—	75	1	82	22	—	58	2	豊			
—	175	—	49	3	—	42	4	北			
—	117	8	9	—	—	9	—	荒			
—	310	11	71	9	—	60	2	板			
2	439	29	25	19	—	6	—	練			
—	675	8	5	2	—	3	—	足			
—	275	42	97	7	—	86	4	葛			
—	632	8	5	—	—	5	—	江			

教育・文化

65. 特別支援学級等の状況

(1) 小学校（その1）

区分 区名	設置 学校数	障害種別設置学校数								
		知的 障害	肢 体 不 自 由	病 弱	弱 視	難 聴	言 語 障 害	情 緒 障 害 等	養 護 学 園	
総数	235	185	3	3	7	27	44	4	1	
千代田	1	1	-	-	-	-	1	-	-	
中央区	4	2	-	-	-	1	1	-	1	
港区	5	4	-	-	-	1	1	-	-	
新宿	6	5	-	1	-	-	-	-	-	
文京	8	5	-	-	-	1	1	3	-	
台東	4	3	-	-	-	1	1	-	-	
墨田	11	8	-	-	-	1	3	-	-	
江東	13	12	-	-	-	1	1	-	-	
品川	8	5	-	1	-	1	2	-	-	
目黒	6	4	1	-	-	1	1	-	-	
大田	16	13	-	-	1	2	4	-	-	
世田谷	20	15	2	-	1	2	4	-	-	
渋谷	5	5	-	-	-	-	1	-	-	
中野	7	6	-	-	-	1	1	-	-	
杉並	12	9	-	-	-	1	3	-	-	
豊島	6	5	-	-	-	1	1	-	-	
北	11	9	-	-	-	2	3	-	-	
荒川	6	5	-	-	-	1	1	-	-	
板橋	13	12	-	-	-	2	2	-	-	
練馬	20	16	-	-	1	2	4	1	-	
足立	22	19	-	-	1	2	3	-	-	
葛飾	11	8	-	1	1	1	1	-	-	
江戸川	20	14	-	-	2	2	4	-	-	

資料：東京都教育委員会『平成28年度公立学校統計調査報告書』

教育・文化

(平成28年5月1日現在)

総数	学 級 数										総
	知的障害	肢体不自由	病弱	弱視	難聴	言語障害	語害	情緒障害等	養学	護園	
634	471	4	3	7	27	112	6	4	総		
3	2	-	-	-	-	1	-	-	千		
12	6	-	-	-	1	1	-	4	中		
14	11	-	-	-	1	2	-	-	港		
13	12	-	1	-	-	-	-	-	新		
19	13	-	-	-	1	1	4	-	文		
11	6	-	-	-	1	4	-	-	台		
25	18	-	-	-	1	6	-	-	墨		
34	30	-	-	-	1	3	-	-	江		
20	14	-	1	-	1	4	-	-	品		
12	8	1	-	-	1	2	-	-	目		
47	37	-	-	1	2	7	-	-	大		
54	37	3	-	1	2	11	-	-	世		
12	9	-	-	-	-	3	-	-	洪		
15	12	-	-	-	1	2	-	-	中		
32	23	-	-	-	1	8	-	-	杉		
12	8	-	-	-	1	3	-	-	豊		
39	23	-	-	-	2	14	-	-	北		
17	13	-	-	-	1	3	-	-	荒		
40	33	-	-	-	2	5	-	-	板		
66	48	-	-	1	2	13	2	-	練		
52	42	-	-	1	2	7	-	-	足		
29	24	-	1	1	1	2	-	-	葛		
56	42	-	-	2	2	10	-	-	江		

教育・文化

(1) 小学校（その2）

区 名	区 分	児 童 数					
		合 計	知的障害	肢体不自由	病 弱	自閉症・ 情緒障害	養護学園
総	数	3,162	3,088	21	2	30	21
千代田		13	13	—	—	—	—
中 央		56	35	—	—	—	21
港		69	69	—	—	—	—
新 宿		80	78	—	2	—	—
文 京		99	77	—	—	22	—
台 東		39	39	—	—	—	—
墨 田		110	110	—	—	—	—
江 東		187	187	—	—	—	—
品 川		95	95	—	—	—	—
目 黒		58	53	5	—	—	—
大 田		255	255	—	—	—	—
世 田 谷		251	235	16	—	—	—
洪 谷		63	63	—	—	—	—
中 野		77	77	—	—	—	—
杉 並		154	154	—	—	—	—
豊 島		50	50	—	—	—	—
北		153	153	—	—	—	—
荒 川		77	77	—	—	—	—
板 橋		218	218	—	—	—	—
練 馬		329	321	—	—	8	—
足 立		275	275	—	—	—	—
葛 飾		170	170	—	—	—	—
江 戸 川		284	284	—	—	—	—

資料：東京都教育委員会『平成28年度公立学校統計調査報告書』

注：1. 児童数には通級生数を含まない。

2. 通級生の（ ）内は、他校在籍通級生徒数で内数である。

教育・文化

(平成28年5月1日現在)

		通 級 生 数							
合 計		弱 視	難 聴	言 語 障 害	情 緒 障 害 等				
7,239	(1,593)	60	(50)	182	(132)	1,779	(1,411)	5,218	総
58	(11)	-	-	-	-	17	(11)	41	千
125	(17)	-	-	4	(4)	14	(13)	107	中
225	(29)	-	-	5	(3)	35	(26)	185	港
214		-	-	-	-	-	-	214	新
107	(19)	-	-	2	(1)	19	(18)	86	文
183	(64)	-	-	6	(5)	67	(59)	110	台
270	(39)	-	-	3	(3)	84	(36)	183	墨
223	(44)	-	-	6	(5)	47	(39)	170	江
236	(54)	-	-	5	(2)	74	(52)	157	品
207	(23)	-	-	5	(3)	27	(20)	175	目
660	(81)	4	(3)	15	(10)	90	(68)	551	大
726	(181)	15	(13)	22	(17)	185	(151)	504	世
120	(38)	-	-	-	-	46	(38)	74	洪
168	(26)	-	-	3	(2)	30	(24)	135	中
292	(120)	-	-	15	(14)	123	(106)	154	杉
269	(42)	-	-	3	(3)	46	(39)	220	豊
615	(204)	-	-	10	(8)	251	(196)	354	北
141	(40)	-	-	3	(3)	44	(37)	94	荒
299	(88)	-	-	5	(4)	88	(84)	206	板
542	(195)	10	(10)	23	(16)	211	(169)	298	練
525	(101)	8	(7)	18	(12)	97	(82)	402	足
503	(31)	7	(4)	8	(3)	26	(24)	462	葛
531	(146)	16	(13)	21	(14)	158	(119)	336	江

教育・文化

(2) 中学校（その1）

区分 区名	設置 学校数	障害種別設置学校数						学	
		知的 障害	肢 体 不 自 由	病 弱	弱 視	難 聴	情 緒 障 害 等	総 数	知 的 障 害
総 数	151	102	2	—	2	8	46	425	282
千代田	2	1	—	—	—	—	1	3	1
中央	2	1	—	—	—	—	1	3	2
港	4	3	—	—	—	—	1	6	5
新宿	5	3	—	—	—	—	2	8	6
文京	4	3	—	—	—	—	1	9	7
台東	2	1	—	—	—	1	1	6	4
墨田	7	5	—	—	—	1	1	15	11
江東	7	6	—	—	—	—	1	24	18
品川	3	1	—	—	—	—	2	8	2
目黒	4	2	1	—	—	—	2	10	4
大田	12	8	—	—	—	1	4	34	23
世田谷	13	7	1	—	—	1	6	39	19
渋谷	4	3	—	—	—	—	1	6	5
中野	4	3	—	—	—	—	1	12	9
杉並	8	5	—	—	—	1	3	23	14
豊島	4	3	—	—	—	—	1	10	7
北	7	5	—	—	—	—	2	21	13
荒川	4	3	—	—	—	—	1	10	7
板橋	10	7	—	—	—	—	3	32	25
練馬	13	8	—	—	—	1	4	38	24
足立	10	8	—	—	—	—	2	38	26
葛飾	10	7	—	—	1	1	2	25	18
江戸川	12	9	—	—	1	1	3	45	32

資料：東京都教育委員会『平成28年度公立学校統計調査報告書』

注：生徒数には通級生数を含まない。

教育・文化

(平成28年5月1日現在)

級 数					生 徒 数				
肢 体 不自由	病 弱	弱 視	難 聴	情 緒 障害等	総 数	知 障 的 害	肢 体 不自由	病 弱	
2	—	2	8	131	1,957	1,920	10	—	総
—	—	—	—	2	4	4	—	—	千
—	—	—	—	1	13	13	—	—	中
—	—	—	—	1	35	27	—	—	港
—	—	—	—	2	45	45	—	—	新
—	—	—	—	2	43	43	—	—	文
—	—	—	1	1	29	29	—	—	台
—	—	—	1	3	78	78	—	—	墨
—	—	—	—	6	120	120	—	—	江
—	—	—	—	6	14	14	—	—	品
1	—	—	—	5	52	30	3	—	目
—	—	—	1	10	148	148	—	—	大
1	—	—	1	18	140	133	7	—	世
—	—	—	—	1	28	28	—	—	洪
—	—	—	—	3	62	62	—	—	中
—	—	—	1	8	87	87	—	—	杉
—	—	—	—	3	43	43	—	—	豊
—	—	—	—	8	90	90	—	—	北
—	—	—	—	3	51	51	—	—	荒
—	—	—	—	7	172	172	—	—	板
—	—	—	1	13	166	166	—	—	練
—	—	—	—	12	189	189	—	—	足
—	—	1	1	5	128	128	—	—	葛
—	—	1	1	11	220	220	—	—	江

教育・文化

(2) 中学校 (その2)

(平成28年5月1日現在)

区 分 区 名	生 徒 数		通 級 生 数			
	難 聴	自閉症・ 情緒障害	総 数	弱 視	難 聴	情緒障害等
総 数	—	27	1,100 (824)	3 (2)	45 (21)	1,052 (801)
千代田	—	—	13 (6)	—	—	13 (6)
中 央	—	—	9 (4)	—	—	9 (4)
港	—	8	—	—	—	—
新 宿	—	—	15 (11)	—	—	15 (11)
文 京	—	—	19 (18)	—	—	19 (18)
台 東	—	—	11 (5)	—	8 (4)	3 (1)
墨 田	—	—	26 (16)	—	3 (1)	23 (15)
江 東	—	—	52 (42)	—	—	52 (42)
品 川	—	—	43 (33)	—	—	43 (33)
目 黒	—	19	12 (8)	—	—	12 (8)
大 田	—	—	88 (70)	—	2 (1)	86 (69)
世 田 谷	—	—	154 (113)	—	8 (4)	146 (109)
洪 谷	—	—	8 (2)	—	—	8 (2)
中 野	—	—	29 (24)	—	—	29 (24)
杉 並	—	—	72 (54)	—	3 (3)	69 (51)
豊 島	—	—	22 (18)	—	—	22 (18)
北	—	—	69 (35)	—	—	69 (35)
荒 川	—	—	21 (18)	—	—	21 (18)
板 橋	—	—	56 (43)	—	—	56 (43)
練 馬	—	—	114 (101)	—	6 (2)	108 (99)
足 立	—	—	110 (92)	—	—	110 (92)
葛 飾	—	—	51 (39)	1	9 (5)	41 (34)
江 戸 川	—	—	106 (72)	2 (2)	6 (1)	98 (69)

資料：東京都教育委員会『平成28年度公立学校統計調査報告書』

注：1. 生徒数には通級生数を含まない。

2. 通級生の（ ）内は、他校在籍通級生徒数で内数である。

66. 社会教育施設（その1）

（平成28年4月1日現在）

区分 区名	青年館・青年の家					社会教育会館				
	施設数	建物延面積 (㎡)	職員数		年間延 利用人員	施設数	建物延面積 (㎡)	職員数		年間延 利用人員
			常勤	その他				常勤	その他	
総数	6	8,714	28 (4)	16	255,556 5,427 (件)	50	81,700	62 (6)	80	2,769,780 26,847 (件)
千代田 中央区 港	-	-	-	-	-	-	-	-	-	-
新文台	-	-	-	-	-	4	12,278	-	-	451,141
宿京東	-	-	-	-	-	-	-	-	-	-
宿京東	-	-	-	-	-	5	4,104	5	20	277,993
宿京東	-	-	-	-	-	6	6,775	10	12	271,443
宿京東	-	-	-	-	-	5	4,066	-	-	121,090
墨江品	-	-	-	-	-	-	-	-	-	-
墨江品	1	2,996	8	5	110,666	-	-	-	-	-
墨江品	-	-	-	-	-	-	-	-	-	-
目大世	1	1,581	3	5	5,427 (件)	5	7,854	6 (6)	8	26,847 (件)
目大世	-	-	-	-	-	-	-	-	-	-
目大世	-	-	-	-	-	-	-	-	-	-
洪中杉	1	841	4 (4)	-	36,875	5	9,321	21	25	268,474
洪中杉	-	-	-	-	-	-	-	-	-	-
洪中杉	-	-	-	-	-	-	-	-	-	-
豊北	-	-	-	-	-	-	-	-	-	-
豊北	-	-	-	-	-	3	6,253	-	-	291,372
豊北	1	810	5	6	620	-	-	-	-	-
板練足	-	-	-	-	-	2	3,681	6	15	151,271
板練足	2	2,486	8	-	107,395	2	5,481	14	-	272,811
板練足	-	-	-	-	-	13	21,887	-	-	664,185
葛江	-	-	-	-	-	-	-	-	-	-
葛江	-	-	-	-	-	-	-	-	-	-

資料：各区資料による。

- 注：1. 区が設置した施設（管理運営は、区・委託・指定管理者を含む。）で、区民等が利用するものである。
 2. 「年間延利用人員」は、平成27年4月1日から平成28年3月31日までである。
 また、人数による把握ができない場合、件数で計上し数値の右に（件）と記載した。
 3. 「職員数」欄の「常勤」及び「その他」の（ ）内は兼務者数で内数である。
 4. 施設の名称は、区により異なることがある。

教育・文化

66. 社会教育施設（その2）

区分 区名	資料館・史料館					文化会館	
	施設数	建物 延面積 (㎡)	職員数		年間延 利用人員	施設数	建物 延面積 (㎡)
			常勤	その他			
総数	25	40,690	118 (5)	121 (1)	1,045,811	36	185,366
千代田	1	1,109	6	2	69,256	-	-
中央区	-	-	-	-	-	-	-
港区	1	833	8	9	9,759	-	-
新宿区	1	3,846	15	12	60,136	1	16,446
文京区	2	3,009	6	3	40,728	-	-
台東区	2	1,200	3	11	132,907	-	-
墨田区	1	1,521	3	6	15,221	1	20,062
江川区	-	-	-	-	-	7	39,457
品川区	1	2,426	4	4	30,813	5	15,281
目黒区	2	1,157	2 (1)	6	16,667	2	7,333
大田区	2	3,459	15 (3)	6 (1)	112,843	11	11,190
世田谷区	2	2,512	7	8	63,892	-	-
渋谷区	-	-	-	-	-	-	-
中野区	1	2,326	2 (1)	8	35,363	3	22,541
杉並区	2	1,933	4	14	29,547	-	-
豊島区	1	736	3	6	10,569	-	-
北区	1	4,853	16	3	98,479	-	-
荒川区	1	1,500	4	6	23,022	1	2,400
板橋区	1	1,335	6	7	34,740	-	-
練馬区	1	3,808	-	-	219,935	2	15,251
足立区	1	2,562	8	4	19,046	1	10,155
葛飾区	-	-	-	-	5,304	2	25,250
江戸川区	1	565	6	6	17,584	-	-

資料：各区資料による。

- 注：1. 区が設置した施設（管理運営は、区・委託・指定管理者を含む）で、区民等が利用するものである。
 2. 「年間延利用人員」は、平成27年4月1日から平成28年3月31日までである。また、人数による把握ができない場合、件数で計上し数値の右に（件）と記載した。
 3. 「職員数」欄の「常勤」及び「その他」の（ ）内は兼務者数で内数である。
 4. 施設の名称は、区により異なることがある。
 5. 千代田区の「資料館・史料館」の「年間延利用人員」は、常設展、企画展、特別展、講座・講演の等の入場者数。

教育・文化

(平成28年4月1日現在)

・文化センター			美術館					総
職員数		年間延 利用人員	施設 数	建物 延面積 (㎡)	職員数		年間延 利用人員	
常勤	その他				常勤	その他		
244 (12)	132	6,352,026	10	21,931	46	43	698,077	千中港
-	-	29,554 (件)	-	-	-	-	-	
-	-	-	-	-	-	-	-	新文台
21	11	462,544	-	-	-	-	-	
-	-	-	1	1,085	3	7	43,894	
22 (2)	4	250,805	-	-	-	-	-	墨江品
61	19	1,702,034	-	-	-	-	-	
11 (2)	1	680,271	-	-	-	-	-	
6 (1)	3	356,921	1	4,059	7	3	66,229	目大世
30 (4)	18	469,061	-	-	-	-	-	
-	-	-	4	9,544	15	23	347,240	
-	-	-	1	2,027	12	1	41,345	洪中杉
15 (3)	21	1,332,845	-	-	-	-	-	
-	-	-	-	-	-	-	-	
-	-	-	1	202	2	6	10,906	豊北荒
-	-	-	-	-	-	-	-	
3	3	185,624	-	-	-	-	-	
-	-	-	1	2,086	7	3	49,780	板練足
-	-	546,852	1	2,928	-	-	138,683	
-	-	365,069	-	-	-	-	-	
75	52	29,554 (件)	-	-	-	-	-	葛江
-	-	-	-	-	-	-	-	

6. 新宿区の「資料館・史料館」は、平成27年11月30日から平成28年3月25日まで休館。

7. 豊島区の「資料館・史料館」は、平成27年12月から休館中。

8. 足立区の「文化会館・文化センター」の「建物延面積」には、「展示観覧施設」の一部施設（ギャラリー）の「建物延面積」を含む。

9. 葛飾区の「資料館・史料館」は、平成28年3月31日閉館。

教育・文化

66. 社会教育施設（その3）

区分 区名	例示以外の						
	学習・公演施設					展示	
	施設数	建物延面積 (㎡)	職員数		年間延 利用人員	施設数	建物延面積 (㎡)
常勤			その他				
総数	16	68,354	74 (11)	126 (4)	1,833,338 5,323 (件)	24	57,523
千代田	2	4,151	9	9	11,585	-	-
中央区	-	-	-	-	-	-	-
港区	2	3,510	-	16	116,734	-	-
新宿	-	-	-	-	-	4	1,034
文京	-	-	-	-	-	1	370
台東	1	18,147	4	4	353,892	2	1,893
墨田	2	9,269	3	5	336,291	-	-
江東	-	-	-	-	-	3	7,672
品川	-	-	-	-	-	-	-
目黒	-	-	-	-	-	-	-
大田	-	-	-	-	-	-	-
世田谷	1	12,216	19 (1)	26	440,285	4	6,729
渋谷	-	-	-	-	-	2	1,509
中野	-	-	-	-	-	-	-
杉並	1	4,003	10 (1)	7	5,323 (件)	1	207
豊島	2	6,833	21 (9)	27 (4)	120,789	1	55
北	-	-	-	-	-	-	-
荒川	1	2,970	3	18	223,829	-	-
板橋	1	673	-	-	17,398	2	838
練馬	-	-	-	-	-	-	-
足立	1	4,110	-	-	132,651	3	32,223
葛飾	1	926	-	7	66,186	1	4,993
江戸川	1	1,546	5	7	13,698	-	-

資料：各区資料による。

- 注：1. 区が設置した施設（管理運営は、区・委託・指定管理者を含む）で、区民等が利用するものである。
 2. 「年間延利用人員」は、平成27年4月1日から平成28年3月31日までである。また、人数による把握ができない場合、件数で計上し数値の右に（件）と記載した。
 3. 「職員数」欄の「常勤」及び「その他」の（ ）内は兼務者数で内数である。
 4. 施設の名称は、区により異なることがある。
 5. 台東区の「その他の社会教育施設」のうち1施設は、平成25年4月から休館中。

教育・文化

(平成28年4月1日現在)

社 会 教 育 施 設									
観 覧 施 設			その他の社会教育施設						
職 員 数		年 間 延 利用人員	施設数	建物延面積 (㎡)	職 員 数		年 間 延 利用人員		
常 勤	そ の 他				常 勤	そ の 他			
60 (3)	66 (1)	1,033,804	96	96,580	141 (9)	497 (2)	4,539,412	総 13 (件)	
-	-	-	1	331	7 (1)	5	26,676	千 中 港	
-	-	-	-	-	-	-	-	-	
3 (3)	10 (1)	43,165	1	11	-	-	13 (件)	新 文 台	
-	-	112,517	-	-	-	-	-	-	
7	9	32,086	3	3,073	6 (4)	10 (2)	2,401	-	
-	-	-	-	-	-	-	-	-	
12	8	290,861	-	-	-	-	-	墨 江 品	
-	-	-	-	-	-	-	-	-	
-	-	-	-	-	-	-	-	-	
-	-	-	1	2,094	3 (3)	-	32,124	目 大 世	
15	13	244,616	-	-	-	-	-	-	
6	3	113,332	6	33,701	25	11	17,034	渋 中 杉	
-	-	-	-	-	-	-	-	-	
-	-	512	-	-	-	-	-	-	
3	5	286	-	-	-	-	-	豊 北 荒	
-	-	-	-	-	-	-	-	-	
-	-	-	1	3,190	5	6	8,026	-	
4	6	34,606	3	12,074	-	6	229,532	板 練 足	
-	-	-	4	23,838	1 (1)	1	913,633	-	
-	2	100,996	5	18,268	5	5	1,906,377	-	
10	10	60,827	-	-	-	-	-	葛 江	
-	-	-	71	-	89	453	1,403,609	-	

5. 台東区及び渋谷区の「その他の社会教育施設」のうち1施設は、「年間延利用人員」の集計をしていない。

6. 渋谷区の「その他の社会教育施設」のうち1施設は、平成28年4月1日開館。

7. 江戸川区の「その他の社会教育施設」の「建物延面積」は、小学校に設置し様々な校内施設を利用しているため、積算していない。

教育・文化

67. 図書館

区分 区名	館数			建物 延面積 (㎡)	収容人員 (座席数)	蔵書数		
	館数	分館	移動 図書館			計	一般図書	児童図書
総数	243	39	—	326,827	23,187	29,206,322	21,272,711	6,588,748
千代田	5	2	—	8,464	647	550,934	477,201	48,312
中央	3	—	—	6,715	483	626,006	493,073	101,653
港	7	1	—	19,334	1,429	1,037,911	775,047	185,888
新宿	11	1	—	13,359	788	966,732	662,094	248,800
文京	10	2	—	11,697	609	1,333,163	907,744	274,387
台東	8	7	—	7,066	503	665,888	498,879	127,080
墨田	4	—	—	6,713	455	569,563	403,680	147,749
江東	11	1	—	18,467	1,524	1,693,558	1,314,890	335,593
品川	10	—	—	11,680	705	1,124,899	794,615	255,306
目黒	8	7	—	9,607	482	1,206,728	943,256	224,502
大田	17	—	—	22,271	3,098	2,027,138	1,474,568	435,743
世田谷	23	5	—	21,059	622	2,015,352	1,448,268	499,116
渋谷	10	—	—	11,375	866	939,730	721,766	189,217
中野	8	—	—	9,802	335	1,012,642	784,581	195,301
杉並	13	—	—	19,439	1,147	2,386,897	1,721,082	632,161
豊島	8	1	—	9,829	780	795,824	583,545	180,824
北	15	1	—	14,597	1,576	1,470,724	1,102,385	281,501
荒川	7	2	—	7,750	531	820,572	615,362	155,927
板橋	12	—	—	18,133	1,190	1,520,694	1,103,341	322,975
練馬	13	1	—	20,193	1,479	1,838,551	1,240,681	495,867
足立	15	2	—	19,102	1,563	1,697,442	1,180,998	489,817
葛飾	13	6	—	18,195	1,557	1,343,984	959,930	341,456
江戸川	12	—	—	21,980	818	1,561,390	1,065,725	419,573

資料：各区資料による。

注：1. 図書館は、区が設置したもの。

2. 「貸出数」は、平成27年4月1日から平成28年3月31日までである。

3. 人口は、平成28年1月1日の住民基本台帳人口を用いた。

4. 世田谷区の蔵書数は、この他に障害者サービス資料が8,494点ある。

教育・文化

(平成28年4月1日現在)

視聴覚 資料	貸出登録数		貸 出 数				区民一人 あたり 貸 出 数 (A) /人口	
	個 人	団 体	計 (A)	一般図書	児童図書	視聴覚 資料		
1,336,369	3,668,325	22,519	79,141,564	50,771,189	21,683,768	6,686,607	8.6	総
25,421	78,154	36	954,654	781,400	87,122	86,132	16.3	千
31,280	114,800	371	1,539,393	923,266	424,125	192,002	10.8	中
76,976	167,940	271	2,155,745	1,262,462	574,614	318,669	8.8	港
55,838	100,049	412	2,468,367	1,567,034	607,026	294,307	7.4	新
151,032	246,917	348	3,943,639	2,216,797	873,493	853,349	18.8	文
39,929	99,005	1,031	1,716,003	1,098,470	388,379	229,154	8.9	台
18,134	77,308	1,094	1,333,091	792,227	415,649	125,215	5.1	墨
43,075	100,041	533	5,051,320	3,366,925	1,451,441	232,954	10.1	江
74,978	143,624	425	3,317,179	1,794,353	985,119	537,707	8.8	品
38,970	134,188	1,021	4,391,555	3,132,739	993,276	265,540	16.2	目
116,827	177,252	1,178	5,811,982	3,391,280	1,931,695	489,007	8.2	大
59,474	371,929	821	6,446,687	4,049,324	2,065,447	331,916	7.3	世
28,747	80,231	439	1,569,955	1,031,729	465,205	73,021	7.1	洪
32,760	58,855	447	2,100,132	1,672,765	328,007	99,360	6.5	中
33,654	177,684	1,088	4,899,827	3,897,639	873,133	129,055	8.9	杉
31,455	112,452	1,052	2,184,170	1,377,508	635,914	170,748	7.8	豊
86,838	257,053	1,912	4,154,437	3,313,212	440,661	400,564	12.2	北
49,283	52,907	915	1,904,027	1,259,365	442,136	202,526	9.0	荒
94,378	203,675	998	3,373,907	2,077,593	982,716	313,598	6.1	板
102,003	230,990	1,520	6,627,694	4,275,081	1,784,352	568,261	9.2	練
26,627	211,777	3,515	4,102,179	2,307,211	1,691,432	103,536	6.0	足
42,598	225,676	2,374	3,342,423	2,156,675	968,773	216,975	7.4	葛
76,092	245,818	718	5,753,198	3,026,134	2,274,053	453,011	8.4	江

教育・文化

68. 社会体育施設（その1）

区分 区名	体育館（体育室）			卓球場		弓道場		柔道場	
	数	延面積 (㎡)	年間延 利用人員	数	年間延 利用人員	数	年間延 利用人員	数	年間延 利用人員
総数	125	114,674	6,103,539	14	298,256	30	348,528	31	624,349
			107,507 (件)				2,260 (件)		
千代田	1	1,188	71,884	1	21,440	1	27,231	1	14,670
中央	2	1,985	214,381	1	18,597	1	8,883	-	-
港	-	-	-	-	-	1	6,632	-	-
新宿	9	4,610	343,279	-	-	1	23,976	2	41,437
文京	3	3,427	205,985	2	38,056	2	36,075	3	48,774
台東	6	3,603	118,421	1	12,877	1	6,814	1	15,197
墨田	5	5,645	101,078 (件)	1	7,779	1	2,260 (件)	1	60,257
江東	6	8,199	380,214	-	-	2	17,238	2	35,124
品川	2	3,120	182,510	2	44,087	1	-	2	20,549
目黒	5	5,258	81,205	1	37,221	1	10,933	1	10,037
大田	11	7,777	701,741	-	-	1	16,977	-	-
世田谷	6	3,124	254,371	-	-	1	21,146	1	11,736
渋谷	6	4,007	6,429 (件)	-	-	1	9,885	1	18,226
中野	3	2,688	200,772	1	24,530	1	20,869	1	33,895
杉並	5	4,748	330,068	-	-	1	20,393	2	48,970
豊島	4	3,559	163,197	-	-	2	12,062	1	23,505
北	3	11,379	52,483	-	-	2	9,874	2	3,986
荒川	3	2,985	231,920	1	25,912	1	12,942	1	35,200
板橋	5	5,268	272,988	-	-	2	27,096	-	-
練馬	7	7,224	423,664	1	21,253	1	9,343	6	87,021
足立	11	10,200	652,168	-	-	2	21,771	1	24,994
葛飾	4	5,068	328,285	-	-	1	14,733	-	9,237
江戸川	18	9,612	894,003	2	46,504	2	13,655	2	81,534

資料：各区資料による。

- 注：1. 区が設置した施設（管理・運営は、区・委託・指定管理者を含む。）で、小・中学校の附属施設を除く。
2. 「年間延利用人員」は平成27年4月1日から平成28年3月31日までである。また、人数による把握ができない場合、件数で計上し数値の右に（件）と記載した。
3. 千代田区、渋谷区、杉並区、板橋区、足立区の「弓道場」には、アーチェリー（洋弓）の利用人員を含む。

教育・文化

(平成28年4月1日現在)

剣道場		トレーニング室		テニスコート			運動場			
数	年間延 利用人員	数	年間延 利用人員	数	面数	年間延 利用人員	数	延面積 (㎡)	年間延 利用人員	
27	479,395	70	3,150,651	102	397	2,323,971	18	294,923	1,305,381	総
						184,660 (件)			6,481 (件)	
1	16,491	1	58,479	1	2	3,024 (件)	-	-	-	千
-	-	1	122,374	2	6	4,631 (件)	1	8,991	1,340 (件)	中
-	-	-	-	3	10	80,374	-	-	-	港
2	29,968	1	55,508	4	7	52,639	-	-	-	新
3	56,399	2	136,533	1	5	54,132	2	19,946	128,715	文
1	10,997	2	101,423	3	7	86,122	1	10,560	37,047	台
1	-	8	184,604	6	14	36,084 (件)	1	9,357	486 (件)	墨
2	33,236	6	315,165	7	22	115,697	1	27,000	185,253	江
2	32,396	1	30,370	4	12	17,471 (件)	1	2,580	1,019 (件)	品
1	15,012	4	224,533	4	14	16,703	-	-	-	目
-	-	-	-	7	33	28,854 (件)	-	-	-	大
1	19,389	4	146,568	6	38	210,319	1	20,425	102,750	世
1	19,138	2	119,676	3	11	78,835	-	-	-	洪
1	33,375	2	66,324	2	10	114,882	-	-	-	中
-	-	2	101,304	7	24	152,205	-	-	-	杉
-	-	4	233,436	3	12	83,183	-	-	-	豊
2	4,958	2	49,459	5	20	147,761	1	18,914	52,773	北
1	16,650	2	104,065	2	13	21,809 (件)	3	40,148	3,636 (件)	荒
-	-	5	361,541	5	23	141,687	3	42,966	215,782	板
5	81,439	6	263,405	7	30	180,858	1	39,449	7,596	練
1	26,364	9	174,860	8	29	72,787 (件)	-	-	-	足
-	13,378	2	125,077	6	26	234,834	1	18,800	195,999	葛
2	70,205	4	175,947	6	29	573,740	1	35,787	379,466	江

4. 墨田区、杉並区の「柔道場」には、「剣道場」の利用人員を含む。
5. 墨田区の「テニスコート」の年間延利用人員の件数は、1時間1コマ、「運動場」の年間延利用人員の件数は、2時間1コマの利用件数である。
6. 品川区の「弓道場」は、平成27年度中、改修工事のため休館。
7. 豊島区の「体育館（体育室）」の延面積は競技場のみ。
8. 葛飾区の「柔道場」及び「剣道場」は平成28年2月26日閉鎖。

教育・文化

68. 社会体育施設（その2）

区分 区名	野球場			サッカー場		プー		
	数	面数	年間延 利用人員	数	年間延 利用人員	数	25m	50m
総数	134	367	2,677,210 107,073 (件)	40	830,163 7,296 (件)	82	71	12
千代田	3	5	1,282 (件)	—	—	1	1	—
中央	2	5	2,563 (件)	—	—	2	2	—
港	3	3	39,035	3	75,730	1	1	1
新宿	3	3	124,535	—	—	2	2	—
文京	1	1	15,641	—	—	2	2	—
台東	3	6	68,245	1	17,790	4	3	1
墨田	7	15	8,627 (件)	4	2,608 (件)	3	3	—
江東	5	22	166,893	1	60,002	6	5	1
品川	6	9	7,099 (件)	1	1,649 (件)	2	2	—
目黒	2	7	6,848	1	2,328	2	2	1
大田	11	51	82,052 (件)	6	2,519 (件)	4	4	3
世田谷	7	17	143,592	2	43,735	5	2	1
渋谷	2	7	46,671	2	92,837	3	3	—
中野	2	4	92,107	—	—	1	1	—
杉並	9	15	193,174	5	145,733	6	6	1
豊島	3	6	91,776	1	11,252	4	4	—
北	3	13	97,263	2	96,814	4	4	—
荒川	4	15	5,450 (件)	1	520 (件)	5	2	—
板橋	6	25	308,196	2	63,846	4	4	—
練馬	8	13	121,814	4	56,274	7	6	1
足立	11	30	20,948	—	—	4	3	1
葛飾	18	38	473,335	—	—	4	4	—
江戸川	15	57	667,137	4	163,822	6	5	1

資料：各区資料による。

- 注：1. 区が設置した施設（管理・運営は、区・委託・指定管理者を含む。）で、小・中学校の附属施設を除く。
 2. 「年間延利用人員」は平成27年4月1日から平成28年3月31日までである。また、人数による把握ができない場合、件数で計上し数値の右に（件）と記載した。

教育・文化

(平成28年4月1日現在)

その他	年間延 利用人員	エアライフル		例示以外の施設				総 計
		数	年間延 利用人員	屋内施設		屋外施設		
				数	年間延 利用人員	数	年間延 利用人員	
82	7,129,275 310,180 (件)	9	12,686	110	1,924,320	66	1,461,721 7,816 (件)	総
-	36,849	-	-	6	31,250	2	185 (件)	千
2	275,260	1	1,459	12	211,104	1	-	中
-	426,986	-	-	2	549,482	1	6,743	港
2	243,216	-	-	-	-	4	19,763 2,461 (件)	新
4	238,759	-	-	-	-	-	-	文
2	146,144	1	1,142	4	13,306	1	20,773	台
5	310,180 (件)	-	-	-	-	-	-	墨
7	558,487	-	-	35	206,626	2	4,783	江
1	46,389	-	-	-	-	-	-	品
1	177,411	1	1,256	3	8,570	1	39	目
11	414,851	-	-	-	-	1	104,814	大
11	681,983	1	2,110	5	61,371	4	236,685	世
-	223,270	-	-	-	-	1	81,106	洪
1	105,914	-	-	2	16,228	2	32,517	中
9	488,230	-	-	-	-	-	-	杉
1	418,702	-	-	6	143,929	2	45,662	豊
-	83,946	-	-	1	3,051	5	88,352	北
4	266,460	1	648	10	90,162	-	-	荒
4	328,740	-	-	3	52,747	2	9,929	板
8	713,568	1	662	3	14,711	9	38,713	練
-	425,148	1	1,004	1	204	8	7,433 5,170 (件)	足
8	225,959	1	3,810	13	156,495	9	273,790	葛
1	603,003	1	595	4	365,084	11	490,619	江

- 「施設数」はあるが「年間延利用人員」欄が空白のものは利用人員を把握していない施設である。
- 墨田区の「野球場」及び「サッカー場」の年間延利用人員の件数は、2時間1コマの利用件数である。
- 品川区の「プール」のうち1施設は、平成27年度中、改修工事のため開設中止。

交通・災害

X 交通・災害

69. 車種別自動車保有台数

区分 区名	総数	バス	乗用車				貨物車
			計	普通	小型	軽乗用	
総数	2,821,429	9,886	1,796,980	966,048	649,961	180,971	444,760
千代田	37,681	64	26,441	16,852	8,361	1,228	6,680
中央	54,507	76	33,711	21,863	10,153	1,695	9,812
港	92,129	288	65,437	48,115	14,924	2,398	12,086
新宿	78,466	171	47,744	27,623	16,519	3,602	12,365
文京	46,867	41	30,137	18,228	9,781	2,128	6,682
台東	50,614	49	29,518	15,302	11,396	2,820	10,964
墨田	73,450	151	42,120	20,809	16,740	4,571	14,785
江東	150,102	683	82,871	44,979	31,128	6,764	34,664
品川	101,223	494	60,535	34,854	21,356	4,325	17,491
目黒	72,953	236	51,621	33,604	15,113	2,904	7,143
大田	227,234	1,174	135,172	73,416	49,739	12,017	41,106
世田谷	269,101	728	190,515	118,047	59,753	12,715	26,906
渋谷	68,583	155	47,918	32,567	12,885	2,466	7,767
中野	71,889	241	45,404	24,226	16,784	4,394	9,312
杉並	137,222	480	95,710	53,012	34,517	8,181	15,362
豊島	61,420	246	39,460	21,420	14,382	3,658	9,508
北	81,876	399	51,653	24,449	21,504	5,700	11,497
荒川	51,979	106	31,018	15,189	12,509	3,320	9,991
板橋	166,216	533	102,672	49,736	40,895	12,041	26,709
練馬	237,275	821	160,295	78,869	62,472	18,954	31,138
足立	282,408	1,171	171,365	74,158	68,040	29,167	52,456
葛飾	156,121	514	101,175	45,240	40,856	15,079	24,366
江戸川	252,113	1,065	154,488	73,490	60,154	20,844	45,970

資料：警視庁交通部『警視庁交通年鑑 平成27年版』

交通・災害

(平成27年 3月31日現在)

特 種 用 途 車	特 殊 車	二 輪 車					ミニカー	総
		計	自 動 二 輪			原付一種		
			小型二輪	原付二種				
				125cc以下	90cc以下	50cc以下		
54,945	25,452	482,922	113,354	108,733	25,889	234,946	6,484	総
724	141	3,528	921	508	248	1,851	103	千
1,131	3,165	6,390	1,634	1,198	293	3,265	222	中
1,420	809	11,776	3,400	2,270	660	5,446	313	港
1,574	531	15,751	3,751	3,209	893	7,898	330	新
487	308	9,116	2,081	1,768	590	4,677	96	文
773	297	8,792	1,872	1,912	578	4,430	221	台
1,251	1,076	13,855	2,816	3,324	766	6,949	212	墨
5,439	2,597	23,549	5,233	5,899	1,094	11,323	299	江
1,757	709	20,043	4,583	4,721	988	9,751	194	品
933	118	12,690	3,541	2,588	684	5,877	212	目
4,973	4,473	39,886	9,741	10,194	2,121	17,830	450	大
3,880	747	45,739	13,136	9,473	2,249	20,881	586	世
827	81	11,571	3,362	2,208	797	5,204	264	洪
970	136	15,617	4,322	3,383	839	7,073	209	中
2,017	259	23,057	6,424	4,905	1,333	10,395	337	杉
920	309	10,784	3,093	2,405	656	4,630	193	豊
1,168	438	16,546	3,800	3,679	803	8,264	175	北
1,025	599	9,101	1,877	2,135	551	4,538	139	荒
2,934	1,283	31,797	6,710	7,818	1,702	15,567	288	板
3,742	689	40,239	8,707	8,837	2,220	20,475	351	練
7,325	2,636	46,924	8,522	11,067	2,292	25,043	531	足
3,173	1,329	25,272	5,464	5,835	1,436	12,537	292	葛
6,502	2,722	40,899	8,364	9,397	2,096	21,042	467	江

交通・災害

70. 消防団の状況

(平成28年3月31日現在)

区分 区名	団数	分団数	団員数			分団 施設 (※)	消防団用 可搬 ポンプ	ホース (本)	防火服
			定員	現員	()				
総数	58	439	16,000	14,116	(2,512)	990	990	19,800	16,000
千代田	3	8	370	335	(51)	12	12	240	370
中央	3	18	400	380	(64)	18	18	360	400
港	4	19	580	507	(97)	39	39	780	580
新宿	3	19	550	530	(114)	23	23	460	550
文京	2	12	400	384	(69)	15	15	300	400
台東	3	16	550	499	(104)	28	28	560	550
墨田	2	17	650	545	(85)	35	35	700	650
江東	2	18	570	518	(78)	38	38	760	570
品川	3	17	700	605	(110)	36	36	720	700
目黒	1	12	500	500	(222)	36	36	720	500
大田	4	31	1,170	1,014	(201)	69	69	1,380	1,170
世田谷	3	36	1,250	1,032	(162)	85	85	1,700	1,250
渋谷	1	11	450	421	(96)	25	25	500	450
中野	2	16	500	371	(57)	37	37	740	500
杉並	2	16	750	645	(106)	53	53	1,060	750
豊島	2	13	450	436	(77)	21	21	420	450
北	3	23	610	562	(99)	51	51	1,020	610
荒川	2	14	500	430	(106)	31	31	620	500
板橋	2	18	700	691	(105)	48	48	960	700
練馬	3	23	790	723	(93)	45	45	900	790
足立	3	29	1,260	1,060	(126)	93	93	1,860	1,260
葛飾	2	27	1,200	953	(176)	74	74	1,480	1,200
江戸川	3	26	1,100	975	(114)	78	78	1,560	1,100

資料：東京消防庁『第68回 東京消防庁統計書（平成27年）』

注：1. 現員欄の（ ）内は、女性消防団員数で内数である。

2. (※) 旧防災機器材格納庫

(表 無)

交通・災害

71. 消防水利

区分 区名	総数	消 火 栓				
		計	公 設		私 設	計
			上 水	工 業 水		
総数	116,820	88,711	87,491	753	467	24,090
千代田	2,017	1,464	1,423	-	41	453
中央	2,332	1,737	1,721	-	16	430
港	3,505	2,495	2,487	-	8	849
新宿	3,833	2,937	2,896	-	41	794
文京	2,485	1,904	1,882	-	22	512
台東	2,909	2,309	2,309	-	-	527
墨田	3,526	2,750	2,643	97	10	653
江東	5,414	3,546	3,456	72	18	1,330
品川	4,735	2,705	2,701	-	4	1,892
目黒	3,117	2,474	2,470	-	4	590
大田	8,690	6,286	6,222	-	64	2,069
世田谷	11,368	8,891	8,842	-	49	2,278
渋谷	3,147	2,326	2,283	-	43	769
中野	3,612	2,918	2,917	-	1	577
杉並	6,437	5,261	5,256	-	5	986
豊島	3,132	2,473	2,422	-	51	605
北	4,074	3,095	2,996	71	28	859
荒川	2,622	1,946	1,901	44	1	631
板橋	6,846	4,948	4,846	99	3	1,774
練馬	9,099	7,422	7,382	24	16	1,442
足立	9,179	7,338	7,190	123	25	1,539
葛飾	6,423	4,780	4,674	90	16	1,348
江戸川	8,318	6,706	6,572	133	1	1,183

資料：東京消防庁『第68回 東京消防庁統計書（平成27年）』

交通・災害

(平成28年 3月31日現在)

防 火 水 槽 ・ 貯 水 池 等								その他	総
防 火 水 槽			貯 水 池			受 水 槽			
100m ³ 以上	40m ³ 以上	40m ³ 未満	100m ³ 以上	40m ³ 以上	40m ³ 未満	飲料用	その他		
4,409	17,048	673	43	33	12	1,425	447	4,019	
111	244	2	-	-	1	25	70	100	千
68	273	5	2	-	-	32	50	165	中
190	559	15	2	-	-	39	44	161	港
116	568	7	2	2	1	63	35	102	新
57	399	15	2	1	-	24	14	69	文
65	404	10	2	-	1	28	17	73	台
102	484	14	1	1	-	33	18	123	墨
217	898	19	6	6	1	164	19	538	江
497	959	338	2	2	-	82	12	138	品
128	428	6	3	1	-	13	11	53	目
304	1,604	25	3	2	1	92	38	335	大
377	1,782	45	3	2	-	45	24	199	世
258	465	5	-	-	-	36	5	52	洪
110	426	13	-	-	-	21	7	117	中
244	690	17	1	-	-	25	9	190	杉
86	489	12	-	-	-	13	5	54	豊
121	594	30	2	3	3	97	9	120	北
93	483	22	1	-	-	27	5	45	荒
178	1,505	12	2	4	2	69	2	124	板
323	981	29	-	1	-	98	10	235	練
395	895	8	1	2	-	214	24	302	足
158	1,061	14	6	5	-	92	12	295	葛
211	857	10	2	1	2	93	7	429	江

交通・災害

72. 火災発生状況

区分 区名	火災件数						り災 世帯数	り災 人員	焼損 棟数
	計	建物	車両	船舶	航空機	その他			
総数	3,252	2,249	186	2	2	813	1,827	3,623	2,610
千代田	112	94	4	-	-	14	17	48	101
中央区	127	90	10	1	-	26	25	51	101
港区	199	152	7	-	-	40	36	76	153
新宿区	202	151	4	-	-	47	123	201	173
文京区	66	46	4	-	-	16	30	53	51
台東区	114	75	7	-	-	32	54	96	86
墨田区	101	68	5	-	-	28	55	119	74
江東区	175	120	18	1	-	36	114	225	140
品川区	136	89	11	-	-	36	74	153	116
目黒区	83	64	3	-	-	16	49	94	70
大田区	209	141	16	-	2	50	124	274	164
世田谷区	226	152	15	-	-	59	152	320	186
渋谷区	149	97	14	-	-	38	43	81	103
中野区	103	77	3	-	-	23	79	149	93
杉並区	128	95	7	-	-	26	78	146	105
豊島区	118	75	7	-	-	36	46	72	83
北区	100	69	2	-	-	29	80	149	79
荒川区	65	48	-	-	-	17	39	90	63
板橋区	186	123	13	-	-	50	142	287	145
練馬区	154	105	11	-	-	38	116	229	136
足立区	205	125	9	-	-	71	165	331	162
葛飾区	111	71	5	-	-	35	66	135	83
江戸川区	183	122	11	-	-	50	120	244	143

資料：東京消防庁『消防行政の概要 平成28年』

注：1. 港区の火災件数のその他には、治外法権火災2件を含む。

2. 新宿区の火災件数のその他には、治外法権火災1件を含む。

交通・災害

(平成27年1月1日～12月31日)

損 害 額 (円)						死 者	負 傷 者	
計	建 物	車 両	船 舶	航空機	その他			
3,078,581,733	2,842,597,483	96,458,218	21,890,900	220,000	117,415,132	70	624	総
77,634,626	75,046,686	582,260	-	-	2,005,680	-	13	千
79,437,395	52,684,157	5,370,500	21,300,000	-	82,738	1	22	中
16,059,131	13,370,431	1,982,000	-	-	706,700	-	22	港
169,526,663	168,515,818	612,415	-	-	398,430	4	33	新
68,751,551	65,323,768	3,129,500	-	-	298,283	-	15	文
56,667,860	56,127,760	452,300	-	-	87,800	1	17	台
54,103,018	52,849,402	1,102,330	-	-	151,286	3	19	墨
335,517,483	302,910,648	31,632,181	590,900	-	383,754	4	33	江
234,275,480	228,603,030	5,426,400	-	-	246,050	5	21	品
68,949,275	67,798,427	1,135,000	-	-	15,848	1	12	目
198,295,104	194,012,709	3,467,310	-	220,000	595,085	1	46	大
271,437,047	266,201,247	4,653,000	-	-	582,800	3	61	世
51,143,532	45,116,082	5,971,450	-	-	56,000	1	30	洪
143,224,637	138,478,157	323,640	-	-	4,422,840	5	31	中
57,613,141	56,371,641	1,207,900	-	-	33,600	2	22	杉
44,240,160	40,649,860	3,509,300	-	-	81,000	3	17	豊
82,174,601	81,380,231	571,000	-	-	223,370	4	14	北
18,568,920	18,555,600	-	-	-	13,320	1	9	荒
166,135,565	148,978,772	16,986,593	-	-	170,200	8	37	板
114,749,886	111,855,386	2,408,320	-	-	486,180	6	29	練
356,674,602	353,965,217	2,255,497	-	-	453,888	7	53	足
168,441,435	168,100,113	53,522	-	-	287,800	3	13	葛
244,960,621	135,702,341	3,625,800	-	-	105,632,480	7	55	江

交通・災害

73. 交通事故発生件数及び死傷者数

(平成27年1月1日～12月31日)

区分 区名	発生件数	人口1万人 当たり 事故件数	死傷者数				
			総数	死者	負傷者		
					計	重傷者	軽傷者
総数	22,489	24.4	25,838	113	25,725	176	25,549
千代田	721	123.1	843	3	840	6	834
中央	798	55.8	929	1	928	8	920
港	1,315	53.9	1,520	5	1,515	9	1,506
新宿	1,010	30.2	1,180	7	1,173	9	1,164
文京	512	24.3	576	3	573	3	570
台東	741	38.6	840	1	839	11	828
墨田	642	24.5	730	3	727	5	722
江東	1,281	25.5	1,473	9	1,464	—	1,464
品川	752	19.9	839	4	835	4	831
目黒	593	21.8	678	2	676	3	673
大田	1,470	20.6	1,685	11	1,674	10	1,664
世田谷	1,944	22.0	2,268	3	2,265	17	2,248
渋谷	899	40.9	992	3	989	9	980
中野	525	16.3	599	4	595	1	594
杉並	1,449	26.2	1,742	7	1,735	6	1,729
豊島	498	17.7	568	4	564	7	557
北	514	15.1	579	4	575	14	561
荒川	352	16.7	396	4	392	2	390
板橋	1,193	21.7	1,369	6	1,363	6	1,357
練馬	1,238	17.2	1,399	8	1,391	11	1,380
足立	1,857	27.4	2,146	6	2,140	13	2,127
葛飾	949	21.0	1,084	5	1,079	9	1,070
江戸川	1,236	18.0	1,403	10	1,393	13	1,380

資料：警視庁交通部『警視庁交通年鑑 平成27年版』

注：1. 高速隊扱の事故を除く。

2. 「人口1万人当たり事故件数」の算出人口は、平成28年1月1日の住民基本台帳人口を用いた。

(表 無)

選挙・議会

XI 選挙・議会

74. 選挙人名簿登録者数

区分 区名	平成28年9月2日現在			平成27年9月2日現在			増(△)減
	総数	内訳		総数	内訳		
		男	女		男	女	
総数	7,702,079	3,772,406	3,929,673	7,499,095	3,673,224	3,825,871	202,984
千代田	48,523	24,122	24,401	46,809	23,166	23,643	1,714
中央区	120,985	56,919	64,066	115,613	54,291	61,322	5,372
港区	196,415	90,252	106,163	190,800	87,804	102,996	5,615
新宿区	267,384	133,400	133,984	259,972	129,566	130,406	7,412
文京区	175,752	82,618	93,134	171,363	80,614	90,749	4,389
台東区	159,341	81,989	77,352	156,152	80,388	75,764	3,189
墨田区	221,511	110,565	110,946	215,255	107,647	107,608	6,256
江東区	408,987	202,073	206,914	400,723	198,041	202,682	8,264
品川区	323,051	157,676	165,375	313,361	152,741	160,620	9,690
目黒区	232,540	108,199	124,341	227,647	105,490	122,157	4,893
大田区	604,545	301,427	303,118	589,428	294,083	295,345	15,117
世田谷区	753,062	352,459	400,603	731,487	342,366	389,121	21,575
渋谷区	188,599	89,212	99,387	184,130	87,140	96,990	4,469
中野区	278,534	140,218	138,316	271,834	136,795	135,039	6,700
杉並区	478,890	227,623	251,267	467,729	222,226	245,503	11,161
豊島区	231,010	116,330	114,680	226,616	114,333	112,283	4,394
北区	287,024	142,084	144,940	280,418	138,882	141,536	6,606
荒川区	168,462	83,882	84,580	164,405	81,836	82,569	4,057
板橋区	464,065	228,564	235,501	450,794	222,395	228,399	13,271
練馬区	603,531	292,875	310,656	586,783	284,744	302,039	16,748
足立区	559,630	281,189	278,441	545,094	273,844	271,250	14,536
葛飾区	375,548	187,663	187,885	366,001	182,849	183,152	9,547
江戸川区	554,690	281,067	273,623	536,681	271,983	264,698	18,009

資料：東京都選挙管理委員会事務局資料による。

75. 区議会議員数及び党派別議員数

(平成28年7月1日現在)

区名	区分	区議会議員数		所属党派別議員数(順不同)						
		条例定数	現員数	自由民主党	公明党	日本共産党	民進党	社会民主党	維新の会	おおさか
総数		902	900	288	180	135	89	8	12	138
千代田	田	25	25	14	2	3	2	-	-	4
中	央	30	30	14	4	4	2	-	-	6
	港	34	34	12	6	4	7	1	-	4
新	宿	38	38	10	9	8	4	1	1	5
文	京	34	34	9	5	7	5	1	-	7
台	東	32	32	10	5	4	5	-	-	8
墨	田	32	32	13	7	5	3	-	-	4
江	東	44	44	13	9	7	7	-	1	7
品	川	40	40	11	8	7	5	-	1	8
目	黒	36	36	13	6	5	3	-	2	7
大	田	50	50	16	12	9	5	-	2	6
世	田	50	50	-	-	-	-	-	-	-
	谷									
渋	谷	34	34	10	6	6	4	-	-	8
中	野	42	42	13	9	7	5	-	1	7
杉	並	48	48	13	8	6	4	1	-	16
豊	島	36	36	13	8	6	3	2	-	4
北		40	39	12	10	9	3	1	1	3
荒	川	32	32	14	6	6	2	-	-	4
板	橋	46	46	15	11	9	4	1	-	6
練	馬	50	50	18	12	6	4	-	1	9
足	立	45	45	17	13	7	5	-	-	3
葛	飾	40	39	13	11	5	3	-	1	6
江	戸	44	44	15	13	5	4	-	1	6
	川									

資料：各区資料による。

選挙・議会

76. 区議会定例会等の開会状況（平成27年中）

区 分	開 会 月											
	1 月	2 月	3 月	4 月	5 月	6 月	7 月	8 月	9 月	10 月	11 月	12 月
総 数	2	21	4	—	22	20	—	1	21	—	20	1
千代田		○			◎	○			○		○	
中 央		○			◎	○			○		○	
港		○	◎		◎	○			○		○	
新 宿		○	◎		◎	○		◎	○		○	
文 京					●							
台 東	◎	○			◎	○			○		○	
墨 田		○			◎	○			○		○	
江 東		○◎			◎	○			○		○	
品 川		○			◎	○			○		○	
目 黒		○			◎	○			○		○	
大 田		○			◎	○			○		○	
世 田		○			◎	○			○		○	
目 谷					◎	○			○		○	
大 谷					◎	○			○		○	
世 野		○			◎	○			○		○	
中 並		○			◎	○			○		○	
杉 並		○			◎◎				○		○	
豊 島		○	◎		◎	○			○		○	
北 島		○			◎	○			○		○	
荒 川					●							
板 橋		○			◎	○			○		○	
練 馬		○				○			○		○	
足 立		○			◎	○			○			○
葛 飾		○				○			○		○	
江 戸		○			◎	○			○		○	
川												

資料：各区資料による。

- 注：1. 開会月の○は定例会のことであり、◎は臨時会のことであり、●は通年議会の招集月のことである。
 2. 開会回数の（ ）内は議員請求によるもので内数である。
 3. 会期延日数の（ ）内は本会議延日数である。

選挙・議会

議 会 開 会 状 況											
開 会 回 数					会 期 延 日 数						
定例会	臨時会		計		定例会		臨時会		計		
88	26	(12)	114	(12)	2,732	(387)	46	(32)	2,778	(419)	総
4	1		5		96	(17)	1	(1)	97	(18)	千
4	1	(1)	5	(1)	78	(17)	4	(2)	82	(19)	中
4	2		6		77	(19)	3	(3)	80	(22)	港
4	3		7		84	(13)	3	(3)	87	(16)	新
2	—		2		338	(23)	—		338	(23)	文
4	2	(2)	6	(2)	143	(14)	2	(2)	145	(16)	台
4	1	(1)	5	(1)	122	(18)	1	(1)	123	(19)	墨
4	2	(2)	6	(2)	105	(12)	2	(2)	107	(14)	江
4	1	(1)	5	(1)	103	(15)	2	(2)	105	(17)	品
4	1	(1)	5	(1)	89	(19)	1	(1)	90	(20)	目
4	1		5		70	(14)	8	(2)	78	(16)	大
4	1		5		88	(18)	5	(2)	93	(20)	世
4	2	(1)	6	(1)	89	(14)	2	(2)	91	(16)	渋
4	1		5		91	(19)	1	(1)	92	(20)	中
4	1	(1)	5	(1)	110	(24)	1	(1)	111	(25)	杉
4	2	(1)	6	(1)	105	(17)	6	(3)	111	(20)	豊
4	1		5		77	(13)	1	(1)	78	(14)	北
2	—		2		340	(15)	—		340	(15)	荒
4	1	(1)	5	(1)	116	(14)	1	(1)	117	(15)	板
4	—		4		116	(25)	—		116	(25)	練
4	1		5		92	(18)	1	(1)	93	(19)	足
4	—		4		109	(13)	—		109	(13)	葛
4	1		5		94	(16)	1	(1)	95	(17)	江

4. 会期延日数の（ ）内は本会議延日数である。

5. 文京区の会期延日数のうち、120日は平成26年5月招集分であり、218日は平成27年5月招集分である。

6. 荒川区の会期延日数のうち、120日は平成26年5月招集分であり、220日は平成27年5月招集分である。

選挙・議会

77. 区議会における各委員会の委員数及び開会回数（その1）

区 分 区 名	常任委員会		議会運営委員会		各 常 任 委 員 会
	委員会数	開会回数	委員数	開会回数	
総 数	109	1,489	251	562	
千 代 田	6	52	11	40	企画総務(8)[4] 生活福祉(8)[4] 環境文教(8)[4]
中 央	4	44	8	23	企画総務(8)[13] 区民文教(7)[11] 福祉保健(7)[10]
港	4	109	10	28	総務(9)[26] 保健福祉(8)[32] 建設(8)[25]
新 宿	4	87	12	25	総務区民(10)[26] 福祉健康(9)[20] 環境建設(9)[20]
文 京	4	43	11	21	総務区民(9)[16] 厚生(8)[10] 建設(8)[7]
台 東	4	36	8	22	企画総務(8)[11] 区民文教(8)[8] 保健福祉(8)[8]
墨 田	4	46	9	23	企画総務(8)[13] 区民文教(8)[12] 産業都市(8)[11]
江 東	5	34	11	16	企画総務(9)[7] 区民環境(9)[5] 厚生(9)[8]
品 川	5	76	13	18	総務(8)[15] 区民(8)[14] 厚生(8)[16] 建設(8)[16]
目 黒	4	85	10	28	企画総務(9)[21] 生活福祉(9)[21] 都市環境(9)[20]
大 田	6	88	10	26	総務財政(10)[19] 地域・産業(10)[18] 保健福祉(10)[18]
世 田 谷	5	91	13	26	企画総務(10)[22] 区民生活(10)[16] 福祉保健(10)[20]
澁 谷	6	147	13	48	総務区民(9)[11] 総務(9)[26] 都市環境(7)[10]
中 野	5	73	8	30	総務(9)[18] 区民(8)[12] 厚生(8)[15] 建設(9)[14]
杉 並	5	26	12	17	総務財政(10)[6] 区民生活(9)[5] 保健福祉(10)[5]
豊 島	4	40	8	24	総務(9)[12] 区民厚生(9)[12] 都市整備(9)[6]
北	5	46	11	23	企画総務(8)[13] 区民生活(8)[9] 健康福祉(7)[9]
荒 川	4	56	10	15	総務企画(8)[15] 文教・子育て支援(8)[14]
板 橋	5	64	9	18	企画総務(10)[18] 区民環境(9)[9] 健康福祉(9)[15]
練 馬	5	81	15	22	企画総務(10)[16] 区民生活(10)[17] 健康福祉(10)[16]
足 立	6	52	12	17	総務(8)[10] 区民(7)[9] 産業環境(7)[8] 厚生(8)[8]
葛 飾	4	40	12	26	総務(10)[10] 保健福祉(9)[11] 建設環境(10)[9]
江 戸 川	5	73	15	26	総務(9)[18] 生活振興環境(9)[14] 福祉健康(9)[13]

資料：各区資料による。

注：1. 平成27年中に設置されていたもので新設、廃止を含む。名称変更は変更前、変更後それぞれを記載している。

2. ()内は委員数で、[]内は開会日数である。

3. 委員数は平成27年12月31日現在の現員数である（ただし年度内に廃止された委員会は、廃止された時点の現員数である。）。

と その の 開 会 状 況	
<p>企画総務(9)[13] 地域保健福祉(8)[13] 子育て文教(8)[14] 環境建設(8)[10] 区民文教(9)[26]</p> <p>文教子ども家庭(10)[21] 文教(9)[10] 産業建設(8)[9]</p> <p>福祉保健(8)[10] 建設(8)[6] 文教(9)[8] 文教(8)[15]</p> <p>文教・子ども(9)[23] 都市・環境(8)[3] 都市整備(10)[14] こども文教(10)[16] 都市整備(10)[18] 文教(10)[15]</p> <p>区民環境(8)[25] 文教(8)[40] 福祉保健(9)[35] 子ども文教(8)[14] 都市環境(9)[5] 文教(10)[5]</p> <p>子ども文教(9)[10] 文教(8)[8] 建設(8)[7] 福祉・区民生活(8)[15] 建設環境(8)[12]</p> <p>都市建設(9)[9] 文教児童(9)[13] 環境まちづくり(10)[16] 文教児童青少年(10)[16] 建設(7)[8] 文教(8)[9]</p> <p>文教(10)[10] 文教(9)[13] 建設(8)[15]</p>	<p>総</p> <p>千中港</p> <p>新文台</p> <p>墨江品</p> <p>目大世</p> <p>洪中杉</p> <p>豊北荒</p> <p>板練足</p> <p>葛江</p>

4. 各委員会の「区名」、「年度」、「常任委員会」の名称は省略した。
5. 議会運営委員会については、地方自治法第109条の2の規定に基づくものを掲載した。

選挙・議会

77. 区議会における各委員会の委員数及び開会回数（その2）

区名	区分	特別委員会		各特別委員会
		委員会数	開会回数	
総数		162	1,036	
千代田		12	43	駅及び駅周辺環境整備(8)[1] 公共施設整備(11)[2] 商工観光施策(7)[2] マンションと地域コミュニティ活性化(12)[4] 議会のあり方に関する調査(12)[5]
中央 港		8	43	築地等まちづくり及び地域活性化対策(8)[4] 少子高齢化対策(7)[5] 防災等安全対策(7)[5]
		8	48	交通環境等対策(12)[9] 行財政等対策(11)[7] 東京オリンピック・パラリンピック(11)[5] 27年度予算(33)[10]
新文 台	宿	7	54	防災等安全対策(12)[11] 自治・地方分権(12)[3] 議会・行財政改革(12)[3]
	京	7	37	自治制度・行財政システム調査(11)[5] 災害対策調査(11)[5] 地域振興・まちづくり調査(11)[5]
	東	8	35	子育て支援(12)[6] 環境・安全安心(12)[5] 文化・観光(12)[6]
墨江	田	7	36	都市開発・災害対策(10)[4] 行財政改革等(10)[4] 観光対策(12)[1]
	東	8	36	清掃港湾・臨海部対策(12)[6] オリンピック・パラリンピック推進(10)[5] オリンピック・パラリンピック対策(10)[1]
品川		4	37	行財政改革(13)[10] オリンピック・パラリンピック推進(13)[10]
目大 世	黒	4	28	区有施設・生活圏整備計画調査(12)[4] 目黒総合戦略等調査(9)[9]
	田	7	53	スポーツ・観光推進(11)[10] 交通問題対策(10)[2]
	谷	10	54	地方分権・地域行政制度対策等(11)[2] 災害・防犯・オウム問題対策等(12)[2] 災害・防犯・オウム問題対策等(13)[7] 環境・空き家等対策(12)[8]
渋中 杉	谷	6	73	自治権確立(7)[16] 交通・公有地問題(7)[16] 庁舎問題(12)[16]
	野	8	39	中野駅周辺地区等整備(14)[2] 震災対策(14)[2] 地域支えあい推進(13)[2]
	並	6	44	災害対策(12)[7] 道路交通対策(12)[6]
豊北 荒	島	7	66	副都心開発調査(36)[15] 行財政改革調査(9)[8] 環境・清掃対策調査(9)[8]
		6	27	地域開発(13)[5] 防災対策(12)[5] 交通環境対策(14)[1]
	川	6	40	震災対策調査(8)[7] 健康・危機管理対策調査(7)[5]
板練 足	橋	6	35	防災・減災対策調査(12)[5] 地域経済活性化調査(11)[5]
	馬	7	87	総合・災害対策等(13)[12] 医療・高齢者等(13)[18] 清掃リサイクル等(12)[3]
	立	8	44	交通網・都市基盤整備調査(11)[8] 待機児童・子どもの貧困対策調査(11)[6] 生活保護・高齢者生きがい対策調査(11)[2] 予算(21)[6] 決算(22)[6]
葛江 戸川	飾	5	20	地方分権・行革(12)[5] 危機管理対策(12)[5] 都市基盤整備(12)[5]
	川	7	57	行財政改革(12)[9] 災害対策・街づくり推進(12)[9] 熟年者支援(12)[9]

資料：各区資料による。

注：1. 平成27年中に設置されていたもので新設、廃止の委員会を含む。名称変更は変更前、変更後それぞれを記載している。

2. () 内は委員数で、[] 内は開会日数である。

と その 開 会 状 況	
<p>オリンピック・パラリンピック対策(11)[1] 予算(24)[6] オリンピック・パラリンピック対策(12)[4] 公共施設整備(12)[5] お茶の水小学校・幼稚園の改築と周辺地域の整備(12)[5] 予算(25)[2] 予算・決算(25)[6] 東京オリンピック・パラリンピック対策(8)[5] 築地市場等街づくり対策(8)[1] 地域活性化対策(7)[1] 予算(17)[11] 決算(15)[11] まちづくり・子育て等対策(11)[1] 防災・エレベーター等対策(14)[2] エレベーター等対策(10)[4] 26年度決算(34)[10]</p>	<p>総 千 中 港</p>
<p>自治・議会・行財政改革等(13)[8] オリンピック・パラリンピック・文化観光等(12)[8] 予算(16)[11] 決算(18)[10] 子ども・子育て支援調査(11)[4] 少子高齢社会対策調査(11)[1] 予算審査(19)[9] 決算審査(17)[8] 用地活用・地区整備(12)[1] 交通対策・地区整備(12)[4] 予算(16)[5] 決算(16)[7] 弔詞文起草(9)[1]</p>	<p>新 文 台</p>
<p>観光対策等調査(12)[5] 基本計画調査(19)[3] 予算(16)[10] 決算(16)[9] 防災・まちづくり対策(10)[4] 医療・介護保険制度(10)[7] 予算審査(43)[7] 決算審査(43)[5] 防災・まちづくり・南北交通対策(10)[1] 予算(38)[9] 決算(37)[8]</p>	<p>墨 江 品</p>
<p>予算(35)[8] 決算(33)[7] 交通・臨海部活性化(12)[8] 羽田空港対策(12)[12] 防災・安全対策(11)[9] 予算(45)[4] 決算(47)[8] 環境・エネルギー問題対策(12)[2] 公共交通機関対策等(11)[2] 地方分権・本庁舎整備対策等(13)[8] 公共交通機関対策等(12)[7] 予算(44)[8] 決算(45)[8]</p>	<p>目 大 世</p>
<p>五輪・パラリンピック対策(7)[17] 予算(32)[4] 決算(34)[4] 区役所及び体育館整備調査(14)[6] 少子高齢化対策調査(14)[5] 区内駅周辺等まちづくり調査(14)[5] 予算(14)[7] 決算(14)[10] 文化芸術・スポーツに関する(12)[5] 議会改革(12)[6] 予算(48)[10] 決算(48)[10]</p>	<p>洪 中 杉</p>
<p>防災・震災対策調査(9)[7] 公共施設・公共用地有効活用対策調査(9)[9] 予算(17)[10] 決算(18)[9] 十条まちづくり(14)[2] 予算(21)[6] 決算(20)[8] 観光・文化推進調査(8)[5] 公共施設老朽化等対策調査(8)[6] 予算に関する(30)[9] 決算に関する(29)[8]</p>	<p>豊 北 荒</p>
<p>まちづくり調査(12)[5] スポーツ・健康調査(11)[5] 予算審査(46)[9] 決算調査(46)[6] 清掃・エネルギー等(12)[11] 交通対策等(12)[13] 予算(49)[16] 決算(49)[14] 災害・オウム対策調査(11)[8] エリアデザイン調査(11)[6] 子ども施策調査(11)[2]</p>	<p>板 練 足</p>
<p>予算審査(38)[3] 決算審査(36)[2] 子育て・教育力向上(12)[9] 予算(19)[9] 決算(20)[9] 庁舎移転問題検討(21)[3]</p>	<p>葛 江</p>

3. 委員数は平成27年12月31日現在の現員数である（ただし年度内に廃止された委員会は、廃止された時点の現員数である。）。

4. 各委員会の「区名」、「年度」、「各特別委員会」の名称は省略した。

選挙・議会

78. 請願・陳情取扱件数

区分 区名	総数				企画・広報・総務・財政関係				区民・経済・厚生・衛生・福		
	受理	採択	不採択	その他	受理	採択	不採択	その他	受理	採択	不採択
総数	727	111	274	1,073	241	33	109	326	166	30	62
千代田	13	-	-	4	-	-	-	-	4	-	-
中央区	2	-	1	1	2	-	1	1	-	-	-
港区	24	12	22	13	9	1	13	2	3	2	7
新宿	24	3	6	29	13	2	4	11	3	-	-
文京	47	15	29	15	11	3	10	-	11	4	8
台東	37	2	19	30	12	2	5	13	9	-	7
墨田	16	1	8	1	6	-	5	1	2	1	1
江東	51	6	3	229	15	2	2	130	8	2	-
品川	34	9	20	5	14	5	4	5	3	1	2
目黒	24	2	7	27	6	-	4	3	8	2	-
大田	66	7	34	124	8	1	1	15	33	3	20
世田谷	31	1	5	78	7	-	2	13	12	1	-
渋谷	23	1	9	13	12	1	4	7	6	-	3
中野	15	1	12	1	8	-	7	1	2	1	1
杉並	39	4	11	24	21	2	4	15	2	1	-
豊島	34	7	17	59	10	1	7	16	12	2	6
北	22	3	8	55	8	-	3	11	5	1	2
荒川	22	4	-	18	7	-	-	8	5	1	-
板橋	50	9	25	26	19	3	10	7	14	4	4
練馬	56	7	7	207	9	-	3	25	12	2	-
足立	56	7	25	70	27	3	19	22	6	-	-
葛飾	6	5	1	-	6	5	1	-	-	-	-
江戸川	35	5	5	44	11	2	-	20	6	2	1

資料：各区資料による。

- 注：1. この表に掲げた請願・陳情は各常任委員会、議会運営委員会、特別委員会に付議されたもの、又は本会議において審議されたものすべてを含む。
2. 受理件数は、平成27年1月1日から12月31日までの間に受理された件数で、前年からの継続分は含まない。受理件数以外は、前年からの継続分を含む。
3. 「その他」の件数は、取下げ、審議未了、継続、保留である。
4. 千代田区では、平成12年より独自の「送付陳情制度」により取り扱っており、陳情については、本会議において「採択」「不採択」の採決をしていない。
5. 中央区では、陳情（受付件数7件）について、委員会の参考資料として取り扱っている。
6. 港区では、陳情（受付件数10件）について、委員会の参考資料として取り扱っている。
7. 文京区では、陳情（受付件数14件）については、議長においてその取扱いを決定し、議長、副議長及び議会運営委員会に配付することとしている。

選挙・議会

社関係	土木・建築・環境・公害関係				文 教 関 係				その他（議会運営関係等）				総	
	その他	受理	採択	不採択	その他	受理	採択	不採択	その他	受理	採択	不採択		その他
	250	155	23	45	301	115	21	41	161	50	4	17	35	
	1	6	-	-	2	3	-	-	-	-	-	-	1	千中
	-	-	-	-	-	-	-	-	-	-	-	-	-	中
	1	9	8	-	2	3	1	2	8	-	-	-	-	港
	3	6	1	1	12	2	-	1	3	-	-	-	-	新
	6	8	1	4	3	17	7	7	6	-	-	-	-	文
	6	7	-	3	6	9	-	4	5	-	-	-	-	台
	-	1	-	1	-	1	-	1	-	6	-	-	-	墨
	33	11	2	-	43	15	-	1	20	2	-	-	3	江
	-	7	2	5	-	7	1	6	-	3	-	3	-	品
	12	5	-	2	7	4	-	1	4	1	-	-	1	目
	41	16	2	6	49	6	1	4	19	3	-	3	-	大
	30	7	-	-	24	2	-	2	8	3	-	1	3	世
	3	4	-	1	3	1	-	1	-	-	-	-	-	洪
	-	2	-	2	-	-	-	-	-	3	-	2	-	中
	1	3	-	3	-	4	-	2	2	9	1	2	6	杉
	8	5	1	4	13	6	2	-	19	1	1	-	3	豊
	10	4	1	1	28	4	1	1	5	1	-	1	1	北
	3	4	1	-	3	5	2	-	3	1	-	-	1	荒
	12	4	1	5	1	7	1	3	3	6	-	3	3	板
	50	21	2	-	83	7	1	2	39	7	2	2	10	練
	21	11	1	4	9	11	3	2	16	1	-	-	2	足
	-	-	-	-	-	-	-	-	-	-	-	-	-	葛
	9	14	-	3	13	1	1	1	1	3	-	-	1	江

8. 台東区では、表記の他に趣旨採択6件がある。
9. 墨田区では、「その他」に付託されずに写しを配付されたものを含む。
10. 江東区では、表記の他に付託していない件数6件がある。
11. 品川区では、「採択」に趣旨採択1件を含む。
12. 大田区では、表記の他に付託していない件数が5件ある。
13. 世田谷区では、表記の他に趣旨採択4件がある。
14. 杉並区では、「採択」に趣旨採択を含む。
15. 荒川区では、「採択」に趣旨採択を含み、「その他」に付託されず参考配布されたものを含む。

選挙・議会

79. 地方選挙投票結果

(1) 東京都知事選挙（平成28年7月31日執行、前回：平成26年2月9日執行）

区分 区名	選挙当日有権者数 (A)		投票者数 (B)	
		前回		前回
総数	7,598,135	7,310,328	4,508,943	3,397,875
千代田	47,626	43,079	30,792	23,000
中央	118,540	107,623	75,243	55,405
港	192,976	182,543	110,738	85,698
新宿	263,445	251,951	152,373	119,982
文京	174,795	166,251	115,145	92,445
台東	157,281	151,555	96,050	72,053
墨田	218,514	208,640	129,627	93,941
江東	403,749	388,036	249,119	186,017
品川	317,910	305,180	190,907	145,391
目黒	229,002	222,520	137,044	108,256
大田	596,223	574,549	346,643	266,029
世田谷	742,269	714,608	455,597	353,954
渋谷	186,274	178,477	107,829	84,955
中野	274,278	264,974	159,467	123,741
杉並	472,237	456,915	287,444	225,972
豊島	227,187	219,856	135,791	100,925
北	283,001	275,104	174,293	135,195
荒川	166,054	161,490	99,121	73,474
板橋	457,695	440,375	269,019	201,211
練馬	596,247	575,424	364,525	275,787
足立	553,600	534,955	306,786	220,336
葛飾	371,328	360,663	212,094	147,306
江戸川	547,904	525,560	303,296	206,802

資料：東京都選挙管理委員会資料による。

棄権者数		投票率 (B/A)		
	前回		前回	
3,089,192	3,912,453	59.34	46.48	総
16,834	20,079	64.65	53.39	千
43,297	52,218	63.47	51.48	中
82,238	96,845	57.38	46.95	港
111,072	131,969	57.84	47.62	新
59,650	73,806	65.87	55.61	文
61,231	79,502	61.07	47.54	台
88,887	114,699	59.32	45.03	墨
154,630	202,019	61.70	47.94	江
127,003	159,789	60.05	47.64	品
91,958	114,264	59.84	48.65	目
249,580	308,520	58.14	46.30	大
286,672	360,654	61.38	49.53	世
78,445	93,522	57.89	47.60	洪
114,811	141,233	58.14	46.70	中
184,793	230,943	60.87	49.46	杉
91,396	118,931	59.77	45.91	豊
108,708	139,909	61.59	49.14	北
66,933	88,016	59.69	45.50	荒
188,676	239,164	58.78	45.69	板
231,722	299,637	61.14	47.93	練
246,814	314,619	55.42	41.19	足
159,234	213,357	57.12	40.84	葛
244,608	318,758	55.36	39.35	江

選挙・議会

(2) 区長選挙

区 分 区 名	選挙執行年月日	立候補者数	選挙当日有権者数			
			男	女	計	前回計
千代田	平成25年2月3日	5	20,110	20,862	40,972	38,351
中央	平成27年4月26日	5	51,522	58,654	110,176	97,887
港	平成28年6月12日	3	85,078	101,059	186,137	173,554
新宿	平成26年11月9日	2	124,850	126,648	251,498	243,975
文京	平成27年4月26日	2	76,773	87,161	163,934	158,850
台東	平成27年3月1日	6	77,897	73,877	151,774	143,834
墨田	平成27年4月26日	3	104,156	104,474	208,630	201,788
江東	平成27年4月26日	3	190,961	196,195	387,156	373,344
品川	平成26年10月5日	2	148,015	156,233	304,248	296,897
目黒	平成28年4月17日	2	102,020	118,270	220,290	213,714
大田	平成27年4月26日	2	285,191	287,120	572,311	561,414
世田谷	平成27年4月26日	2	330,936	377,247	708,183	690,738
渋谷	平成27年4月26日	4	83,335	93,368	176,703	168,344
中野	平成26年6月8日	3	130,180	129,682	259,862	256,229
杉並	平成26年6月29日	5	214,062	236,672	450,734	448,526
豊島	平成27年4月26日	3	109,367	108,003	217,370	210,818
北	平成27年4月26日	3	134,463	137,832	272,295	269,306
荒川	平成28年11月6日	2	82,169	83,169	165,338	159,037
板橋	平成27年4月26日	2	215,922	222,055	437,977	429,978
練馬	平成26年4月20日	4	275,957	291,929	567,886	562,166
足立	平成27年5月17日	2	267,409	265,929	533,338	526,551
葛飾	平成25年11月10日	2	179,102	179,390	358,492	355,415
江戸川	平成27年4月26日	3	264,734	258,683	523,417	519,502

資料：各区資料による。

選挙・議会

(平成28年11月現在)

投票者数				投票率				
男	女	計	前回計	男	女	平均	前回平均	
8,156	9,164	17,320	16,745	40.56	43.93	42.27	43.66	千
23,181	27,107	50,288	44,629	44.99	46.22	45.64	45.59	中
20,433	24,700	45,133	38,404	24.02	24.44	24.25	22.13	港
30,524	34,362	64,886	64,243	24.45	27.13	25.80	26.33	新
37,709	44,119	81,828	77,080	49.12	50.62	49.92	48.52	文
26,649	27,574	54,223	71,281	34.21	37.32	35.73	49.56	台
45,154	48,243	93,397	95,232	43.35	46.18	44.77	47.19	墨
86,131	93,384	179,515	170,822	45.10	47.60	46.37	45.75	江
34,078	36,557	70,635	94,279	23.02	23.40	23.22	31.75	品
26,532	30,784	57,316	57,565	26.01	26.03	26.02	26.94	目
117,845	124,378	242,223	242,942	41.32	43.32	42.32	43.27	大
142,140	161,199	303,339	288,486	42.95	42.73	42.83	41.76	世
33,487	39,620	73,107	67,700	40.18	42.43	41.37	40.22	洪
36,514	40,118	76,632	77,587	28.05	30.94	29.49	30.28	中
61,314	68,467	129,781	258,494	28.64	28.93	28.79	57.63	杉
44,334	47,539	91,873	90,791	40.54	44.02	42.27	43.07	豊
63,178	69,783	132,961	133,973	46.99	50.63	48.83	49.75	北
24,097	26,227	50,324	50,352	29.33	31.53	30.44	31.66	荒
91,425	101,127	192,552	189,176	42.34	45.54	43.96	44.00	板
85,716	94,168	179,884	254,804	31.06	32.26	31.68	45.33	練
117,085	128,622	245,707	249,138	43.78	48.37	46.07	47.32	足
71,199	78,136	149,335	168,617	39.75	43.56	41.66	47.44	葛
109,462	116,136	225,598	225,961	41.35	44.90	43.10	43.50	江

選挙・議会

(3) 区議会議員選挙（その1）

区 分 区 名	選挙執行年月日	選挙当日有権者数				投 票	
		男	女	計	前回計	男	女
千代田	平成27年4月26日	21,693	22,509	44,202	39,195	10,041	11,162
中 央	平成27年4月26日	51,522	58,654	110,176	97,887	23,183	27,105
港	平成27年4月26日	83,898	99,177	183,075	170,885	30,225	35,726
新 宿	平成27年4月26日	123,133	125,086	248,219	241,826	44,914	50,082
文 京	平成27年4月26日	76,773	87,161	163,934	158,850	37,727	44,131
台 東	平成27年4月26日	77,472	73,618	151,090	143,834	32,679	34,030
墨 田	平成27年4月26日	104,156	104,474	208,630	201,788	45,180	48,254
江 東	平成27年4月26日	190,961	196,195	387,156	373,344	86,158	93,409
品 川	平成27年4月26日	147,094	155,505	302,599	296,585	57,901	63,367
目 黒	平成27年4月26日	101,352	117,844	219,196	213,142	39,850	46,414
大 田	平成27年4月26日	285,191	287,120	572,311	561,414	117,897	124,393
世 田 谷	平成27年4月26日	330,936	377,247	708,183	690,738	142,157	161,204
澁 谷	平成27年4月26日	83,335	93,368	176,703	168,344	33,488	39,615
中 野	平成27年4月26日	130,749	129,922	260,671	255,841	50,632	54,785
杉 並	平成27年4月26日	214,233	237,346	451,579	444,787	85,242	95,930
豊 島	平成27年4月26日	109,367	108,003	217,370	210,818	44,351	47,548
北	平成27年4月26日	134,463	137,832	272,295	269,306	63,196	69,790
荒 川	平成27年4月26日	79,245	80,327	159,572	157,198	34,672	37,875
板 橋	平成27年4月26日	215,922	222,055	437,977	429,978	91,464	101,145
練 馬	平成27年4月26日	276,544	293,859	570,403	562,166	115,967	127,790
足 立	平成27年5月17日	267,409	265,929	533,338	526,551	117,105	128,623
葛 飾	平成25年11月10日	179,102	179,390	358,492	355,415	71,222	78,154
江 戸 川	平成27年4月26日	264,734	258,683	523,417	519,502	109,511	116,194

資料：各区資料による。

注：補欠選挙は含まない。

選挙・議会

(平成28年11月現在)

者数		投票率			前回投票率			
計	前回計	男	女	平均	男	女	平均	
21,203	19,465	46.29	49.59	47.97	48.14	51.12	49.66	千
50,288	44,629	45.00	46.21	45.64	45.07	46.06	45.59	中
65,951	60,644	36.03	36.02	36.02	35.57	35.42	35.49	港
94,996	93,568	36.48	40.04	38.27	37.07	40.29	38.69	新
82,858	77,096	49.14	50.63	49.93	48.09	48.93	48.53	文
66,709	71,295	42.18	46.23	44.15	47.66	51.56	49.57	台
93,434	95,255	43.38	46.19	44.78	45.88	48.53	47.21	墨
179,567	170,855	45.12	47.61	46.38	44.43	47.07	45.76	江
121,268	120,350	39.36	40.75	40.08	39.79	41.33	40.58	品
86,264	83,045	39.32	39.39	39.35	39.08	38.87	38.96	目
242,290	243,053	41.34	43.32	42.34	42.22	44.37	43.29	大
303,361	288,584	42.96	42.73	42.84	41.90	41.67	41.78	世
73,103	67,713	40.18	42.43	41.37	39.45	40.90	40.22	洪
105,417	102,895	38.72	42.17	40.44	38.52	41.92	40.22	中
181,172	177,125	39.79	40.42	40.12	39.58	40.04	39.82	杉
91,899	90,811	40.55	44.02	42.28	41.10	45.07	43.08	豊
132,986	134,005	47.00	50.63	48.84	47.64	51.82	49.76	北
72,547	72,668	43.75	47.15	45.46	44.64	47.80	46.23	荒
192,609	189,263	42.36	45.55	43.98	42.45	45.56	44.02	板
243,757	254,838	41.93	43.49	42.73	44.32	46.30	45.33	練
245,728	249,199	43.79	48.37	46.07	44.87	49.82	47.33	足
149,376	168,683	39.77	43.57	41.67	45.09	49.84	47.46	葛
225,705	226,046	41.37	44.92	43.12	41.57	45.51	43.51	江

選挙・議会

(3) 区議会議員選挙（その2）

区 分 区 名	選挙執行年月日	定 数	立 候 補 者 数	党 派 別					
				計		自由民主党		民 主 党	
				得票数	得票率	得票数	得票率	得票数	得票率
千代田	平成27年4月26日	25	38	20,878.999	100.00	7,564.342	36.23	760.000	3.64
中 央 港	平成27年4月26日	30	48	48,774.995	100.00	16,881.496	34.61	1,143.000	2.34
	平成27年4月26日	34	47	64,813.998	100.00	24,117.599	37.21	7,828.000	12.08
新 宿 文 京 台 東	平成27年4月26日	38	52	92,963.996	100.00	26,872.677	28.91	7,689.066	8.27
	平成27年4月26日	34	46	79,940.000	100.00	19,624.000	24.55	10,148.000	12.69
	平成27年4月26日	32	42	65,542.000	100.00	21,652.000	33.04	9,913.000	15.13
墨 田 江 東 品 川	平成27年4月26日	32	42	90,847.999	100.00	38,790.866	42.70	5,612.000	6.18
	平成27年4月26日	44	60	173,900.995	100.00	47,028.219	27.04	11,178.680	6.43
	平成27年4月26日	40	54	118,795.991	100.00	34,174.172	28.77	13,060.728	10.99
目 黒 大 田 世 田 谷	平成27年4月26日	36	49	84,583.997	100.00	27,897.248	32.98	8,978.430	10.61
	平成27年4月26日	50	65	234,998.995	100.00	74,119.050	31.54	22,724.000	9.67
	平成27年4月26日	50	82	292,919.993	100.00	84,448.500	28.83	22,708.000	7.75
渋 谷 中 野 杉 並	平成27年4月26日	34	50	70,584.998	100.00	19,724.998	27.95	9,329.000	13.22
	平成27年4月26日	42	59	103,310.996	100.00	30,347.998	29.37	13,695.000	13.26
	平成27年4月26日	48	70	177,502.996	100.00	46,042.765	25.94	14,118.136	7.95
豊 島 北 荒 川	平成27年4月26日	36	55	89,352.000	100.00	28,176.928	31.53	6,825.000	7.64
	平成27年4月26日	40	50	129,012.000	100.00	38,001.402	29.46	10,095.000	7.82
	平成27年4月26日	32	36	71,347.997	100.00	23,038.537	32.29	6,277.000	8.80
板 橋 練 馬 足 立	平成27年4月26日	46	62	187,421.994	100.00	65,478.377	34.94	15,970.000	8.52
	平成27年4月26日	50	70	238,699.990	100.00	80,004.517	33.52	17,474.222	7.32
	平成27年5月17日	45	55	238,602.992	100.00	87,960.141	36.86	23,051.646	9.66
葛 飾	平成25年11月10日	40	54	146,345.999	100.00	42,776.000	29.23	11,584.324	7.92
江 戸 川	平成27年4月26日	44	58	219,955.993	100.00	76,205.895	34.65	11,980.000	5.45

資料：各区資料による。

注：1. 補欠選挙は含まない。

2. 得票率については、各政党ごとに端数処理をしているため、合計が100とならない場合がある。

選挙・議会

(平成28年11月現在)

得票		票		数				
日本共産党		公明党		社会民主党		その他		
得票数	得票率	得票数	得票率	得票数	得票率	得票数	得票率	
2,118.000	10.14	1,213.000	5.81	-	-	9,223.657	44.18	千
5,125.000	10.51	5,262.682	10.79	-	-	20,362.817	41.74	中
7,726.000	11.92	8,059.400	12.43	1,564.000	2.41	15,518.999	23.94	港
19,908.000	21.41	18,199.000	19.58	1,680.000	1.81	18,615.253	20.02	新
14,382.000	17.99	8,802.000	11.01	1,735.000	2.17	25,249.000	31.59	文
8,085.000	12.34	9,312.000	14.21	652.000	0.99	15,925.000	24.30	台
12,395.000	13.64	17,508.000	19.27	-	-	16,542.133	18.21	墨
26,385.360	15.17	28,837.418	16.58	-	-	60,471.318	34.78	江
20,834.125	17.54	17,970.000	15.13	-	-	32,756.966	27.57	品
11,685.000	13.81	10,163.319	12.02	950.000	1.12	24,910.000	29.45	目
37,031.216	15.76	41,479.069	17.65	-	-	59,645.660	25.38	大
27,887.883	9.52	36,319.723	12.40	10,234.000	3.49	111,321.887	38.00	世
10,616.000	15.04	8,500.000	12.04	-	-	22,415.000	31.76	洪
16,647.000	16.11	16,753.998	16.22	-	-	25,867.000	25.04	中
24,514.234	13.81	22,015.862	12.40	3,849.000	2.17	66,962.999	37.72	杉
13,739.218	15.38	14,335.987	16.04	3,512.000	3.93	22,762.867	25.47	豊
27,607.357	21.40	27,672.683	21.45	2,585.000	2.00	23,050.554	17.86	北
14,931.294	20.93	12,820.000	17.97	-	-	14,281.166	20.02	荒
34,263.386	18.28	35,633.150	19.01	4,822.000	2.57	31,255.081	16.68	板
27,937.603	11.70	41,321.319	17.31	2,356.396	0.99	69,605.933	29.16	練
41,333.008	17.32	58,701.253	24.60	-	-	27,556.944	11.55	足
18,466.675	12.62	34,129.000	23.32	-	-	39,390.000	26.91	葛
26,642.000	12.11	49,368.822	22.44	-	-	55,759.276	25.35	江

執行機関
XII 執行機関
80. 職員

(1) 職種別職員数 (その1)

区分 区名	総数			事務系						福				
	数	()	構成比	事務		社会教育		構成比	福祉		保育士			
数				()	数	()	数		()	数	()			
総数	56,360	(29,296)	100.0	27,274	(11,302)	56	(19)	27,331	(11,321)	48.5	1,877	(1,272)	10,499	(10,121)
千代田	926	(386)	100.0	554	(208)	-		554	(208)	59.8	15	(8)	93	(90)
中央	1,304	(682)	100.0	609	(268)	-		609	(268)	46.7	27	(15)	218	(214)
港	1,889	(898)	100.0	970	(399)	1		971	(399)	51.4	67	(55)	306	(273)
新宿	2,504	(1,265)	100.0	1,229	(506)	5	(2)	1,234	(508)	49.3	124	(86)	455	(421)
文京	1,582	(858)	100.0	726	(330)	-		727	(330)	46.0	48	(38)	292	(279)
台東	1,540	(728)	100.0	1,022	(448)	-		1,022	(448)	66.4	33	(22)	164	(156)
墨田	1,779	(871)	100.0	974	(380)	-		974	(380)	54.7	48	(26)	369	(355)
江東	2,502	(1,331)	100.0	1,175	(443)	1		1,176	(443)	47.0	30	(16)	559	(550)
品川	2,320	(1,265)	100.0	969	(419)	3		972	(419)	41.9	40	(23)	654	(610)
目黒	1,886	(1,032)	100.0	859	(385)	3	(2)	862	(387)	45.7	47	(28)	376	(360)
大田	3,957	(2,106)	100.0	1,835	(757)	2	(1)	1,837	(758)	46.4	145	(91)	784	(746)
世田谷	4,779	(2,415)	100.0	2,226	(914)	3		2,229	(914)	46.6	162	(122)	836	(800)
渋谷	1,750	(852)	100.0	848	(357)	6	(2)	854	(359)	48.8	7	(6)	341	(327)
中野	1,896	(977)	100.0	953	(405)	-		953	(405)	50.3	90	(61)	305	(294)
杉並	3,180	(1,783)	100.0	1,414	(649)	4	(2)	1,418	(651)	44.6	135	(80)	632	(615)
豊島	1,874	(1,040)	100.0	912	(426)	1	(1)	913	(427)	48.7	122	(87)	365	(354)
北	2,274	(1,245)	100.0	1,117	(473)	4	(2)	1,121	(475)	49.3	67	(36)	449	(443)
荒川	1,434	(729)	100.0	777	(316)	-		777	(316)	54.2	51	(42)	229	(218)
板橋	3,395	(1,779)	100.0	1,701	(702)	3	(1)	1,704	(703)	50.2	56	(41)	663	(637)
練馬	4,174	(2,288)	100.0	1,754	(694)	-		1,754	(694)	42.0	212	(133)	825	(813)
足立	3,186	(1,466)	100.0	1,786	(656)	8	(3)	1,794	(659)	56.3	119	(83)	509	(506)
葛飾	2,796	(1,529)	100.0	1,206	(501)	10	(3)	1,216	(504)	43.5	127	(96)	574	(565)
江戸川	3,433	(1,771)	100.0	1,658	(666)	2		1,660	(666)	48.4	105	(77)	501	(495)

資料：特別区人事委員会『平成28年4月1日現在 特別区職員の構成』

注：1. 一般職に属する職員である。ただし、「臨時職員」「任期付職員」「休職者、結核休養者、組合専従者、育児休業中の職員、育児短時間勤務中の職員、大学院修学休業中の職員、自己啓発等休業中の職員、公務・通勤災害休業中の職員、海外派遣中の職員」「区から給与が支給されていない他団体等（特別区の一部事務組合を含む。）への派遣職員」「都職員」「警視庁・消防庁からの派遣職員」「指導主事（区費）」は含まれていない。

執行機関

(単位：人、%) (平成28年4月1日現在)

社 系					一 般 技 術 系										総	
児童指導		構成比			土木造園		建築		機械		電気		構成比			
1,855	(1,479)	14,267	(12,893)	25.3	2,296	(251)	1,623	(375)	273	(9)	380	(11)	5,403	(983)	9.6	総
16	(14)	124	(112)	13.4	39	(4)	40	(10)	-		11		125	(29)	13.5	千
36	(34)	282	(264)	21.6	58	(9)	52	(13)	9		12		162	(34)	12.4	中
36	(29)	410	(358)	21.7	86	(14)	73	(15)	7		8		224	(45)	11.9	港
24	(19)	603	(526)	24.1	99	(15)	88	(28)	14		16	(2)	269	(66)	10.7	新
78	(55)	423	(377)	26.7	55	(8)	49	(13)	10		11	(2)	154	(34)	9.7	文
-		199	(180)	12.9	51	(8)	44	(11)	2		12	(1)	147	(37)	9.5	台
-		417	(381)	23.4	68	(3)	55	(11)	3		10		161	(23)	9.1	墨
100	(80)	690	(646)	27.6	83	(5)	65	(17)	9		20		212	(37)	8.5	江
90	(50)	786	(683)	33.9	92	(9)	56	(7)	10		18		206	(27)	8.9	品
122	(83)	546	(471)	29.0	67	(6)	50	(11)	10		10		161	(24)	8.5	目
174	(165)	1,105	(1,002)	27.9	147	(14)	90	(22)	18		23		338	(60)	8.5	大
216	(136)	1,216	(1,059)	25.4	259	(39)	162	(52)	20		31	(2)	518	(116)	10.8	世
3	(2)	351	(335)	20.1	46	(4)	47	(13)	11		10		139	(27)	7.9	洪
60	(50)	455	(405)	24.0	77	(7)	62	(13)	9	(1)	11	(1)	177	(31)	9.3	中
204	(154)	973	(850)	30.6	113	(7)	78	(22)	11	(1)	17	(1)	246	(44)	7.7	杉
28	(24)	516	(466)	27.5	77	(7)	53	(10)	10		11		184	(31)	9.8	豊
134	(120)	651	(599)	28.6	62	(6)	67	(9)	14	(1)	14		200	(36)	8.8	北
17	(17)	299	(279)	20.9	57	(4)	47	(13)	10		13		151	(25)	10.5	荒
97	(79)	818	(758)	24.1	135	(15)	101	(14)	14	(1)	24		325	(51)	9.6	板
212	(169)	1,252	(1,117)	30.0	169	(20)	93	(23)	19	(2)	22		343	(64)	8.2	練
23	(19)	658	(612)	20.7	187	(19)	122	(23)	27	(1)	34	(1)	417	(64)	13.1	足
92	(88)	794	(749)	28.4	111	(10)	57	(7)	10	(1)	13		217	(28)	7.8	葛
93	(92)	699	(664)	20.4	158	(18)	72	(18)	26	(1)	29	(1)	327	(50)	9.5	江

2. ()内は、女性の職員数で内数である。

3. 職種の内訳は、主な職種について掲載した。

執行機関

(1) 職種別職員数 (その2)

(単位：人、%) (平成28年4月1日現在)

区分 区名	医療技術系						技能系・業務系			
	医師		保健師		構成比				構成比	
総数	76	(51)	1,139	(1,103)	2,338	(2,197)	4.1	7,021	(1,902)	12.5
千代田	2	(2)	15	(14)	34	(32)	3.7	89	(5)	9.6
中央区	3	(2)	20	(19)	58	(54)	4.4	193	(62)	14.8
港区	3	(1)	28	(26)	61	(55)	3.2	223	(41)	11.8
新宿	4	(3)	60	(53)	106	(95)	4.2	292	(70)	11.7
文京	2		24	(23)	75	(69)	4.7	203	(48)	12.8
台東	3	(3)	30	(30)	58	(57)	3.8	114	(6)	7.4
墨田	3	(2)	33	(30)	67	(61)	3.8	160	(26)	9.0
江東	3	(3)	54	(50)	90	(82)	3.6	334	(123)	13.3
品川	3	(3)	35	(34)	95	(91)	4.1	261	(45)	11.3
目黒	3		37	(36)	100	(93)	5.3	217	(57)	11.5
大田	5	(3)	71	(70)	154	(147)	3.9	523	(139)	13.2
世田谷	4	(4)	91	(90)	169	(165)	3.5	647	(161)	13.5
渋谷	3	(1)	28	(26)	63	(57)	3.6	343	(74)	19.6
中野	3	(1)	42	(42)	81	(75)	4.3	230	(61)	12.1
杉並	4	(4)	65	(64)	141	(130)	4.4	402	(108)	12.6
豊島	3	(2)	35	(34)	80	(77)	4.3	181	(39)	9.7
北	2	(2)	52	(52)	91	(90)	4.0	211	(45)	9.3
荒川	3	(2)	37	(37)	80	(69)	5.6	127	(40)	8.9
板橋	5	(3)	82	(81)	161	(152)	4.7	387	(115)	11.4
練馬	4	(3)	88	(86)	192	(183)	4.6	633	(230)	15.2
足立	4	(3)	76	(74)	131	(124)	4.1	186	(7)	5.8
葛飾	4	(4)	50	(49)	102	(100)	3.6	467	(148)	16.7
江戸川	3		86	(83)	149	(139)	4.3	598	(252)	17.4

資料：特別区人事委員会『平成28年4月1日現在 特別区職員の構成』

注：1. 一般職に属する職員である。ただし、「臨時職員」「任期付職員」「休職者、結核休養者、組合専従者、育児休業中の職員、育児短時間勤務中の職員、大学院修学休業中の職員、自己啓発等休業中の職員、公務・通勤災害休業中の職員、海外派遣中の職員」「区から給与が支給されていない他団体等（特別区の一部事務組合を含む。）への派遣職員」「都職員」「警視庁・消防庁からの派遣職員」「指導主事（区費）」は含まれていない。

2. () 内は、女性の職員数で内数である。

3. 職種の内訳は、主な職種について掲載した。

執行機関

(2) 職層別職員数 (その1)

(単位：人、%) (平成28年4月1日現在)

区分 区名	総数		事務系・福祉系・一般技術系・医療技術系									
			管 理 職					課 長 級				
	構成比	構成比	計	構成比	統括部長	構成比	部長	構成比	統括課長	構成比	課長級	構成比
総数	56,360	100.0	2,039	3.6	4	0.0	482	0.9	355	0.6	1,198	2.1
千代田	926	100.0	65	7.0	-	-	18	1.9	8	0.9	39	4.2
中央	1,304	100.0	62	4.8	-	-	15	1.2	7	0.5	40	3.1
港	1,889	100.0	89	4.7	-	-	13	0.7	19	1.0	57	3.0
新宿	2,504	100.0	105	4.2	-	-	26	1.0	12	0.5	67	2.7
文京	1,582	100.0	76	4.8	-	-	19	1.2	11	0.7	46	2.9
台東	1,540	100.0	76	4.9	-	-	15	1.0	16	1.0	45	2.9
墨田	1,779	100.0	73	4.1	-	-	24	1.3	15	0.8	34	1.9
江東	2,502	100.0	80	3.2	-	-	18	0.7	15	0.6	47	1.9
品川	2,320	100.0	68	2.9	-	-	14	0.6	9	0.4	45	1.9
目黒	1,886	100.0	67	3.6	-	-	18	1.0	11	0.6	38	2.0
大田	3,957	100.0	140	3.5	-	-	25	0.6	17	0.4	98	2.5
世田谷	4,779	100.0	168	3.5	-	-	44	0.9	36	0.8	88	1.8
渋谷	1,750	100.0	69	3.9	-	-	17	1.0	7	0.4	45	2.6
中野	1,896	100.0	74	3.9	-	-	11	0.6	18	0.9	45	2.4
杉並	3,180	100.0	108	3.4	-	-	33	1.0	22	0.7	53	1.7
豊島	1,874	100.0	81	4.3	-	-	22	1.2	11	0.6	48	2.6
北	2,274	100.0	75	3.3	-	-	17	0.7	12	0.5	46	2.0
荒川	1,434	100.0	71	5.0	1	0.1	18	1.3	19	1.3	33	2.3
板橋	3,395	100.0	90	2.7	-	-	20	0.6	18	0.5	52	1.5
練馬	4,174	100.0	103	2.5	3	0.1	26	0.6	19	0.5	55	1.3
足立	3,186	100.0	136	4.3	-	-	32	1.0	22	0.7	82	2.6
葛飾	2,796	100.0	89	3.2	-	-	22	0.8	20	0.7	47	1.7
江戸川	3,433	100.0	74	2.2	-	-	15	0.4	11	0.3	48	1.4

資料：特別区人事委員会『平成28年4月1日現在 特別区職員の構成』

注：一般職に属する職員である。ただし、「臨時職員」「任期付職員」「休職者、結核休養者、組合専従者、育児休業中の職員、育児短時間勤務中の職員、大学院修学休業中の職員、自己啓発等休業中の職員、公務・通勤災害休業中の職員、海外派遣中の職員」「区から給与が支給されていない他団体等（特別区の一部事務組合を含む。）への派遣職員」「都職員」「警視庁・消防庁からの派遣職員」「指導主事（区費）」は含まれていない。

執行機関

(2) 職層別職員数 (その2)

区分 区名	事務系・福祉系・一般技術系・医療技												
	主 事												
	計	総括係長	係 長	主 査	主任主事	2 級 職	構成比	構成比	構成比	構成比	構成比	構成比	
総 数	47,300	83.9	2,622	4.7	5,499	9.8	2,663	4.7	21,602	38.3	11,431	20.3	
千代田	772	83.4	55	5.9	117	12.6	13	1.4	267	28.8	248	26.8	
中央	1,049	80.4	39	3.0	136	10.4	50	3.8	422	32.4	306	23.5	
港	1,577	83.5	73	3.9	244	12.9	55	2.9	622	32.9	431	22.8	
新宿	2,107	84.1	72	2.9	249	9.9	82	3.3	932	37.2	611	24.4	
文京	1,303	82.4	61	3.9	174	11.0	77	4.9	508	32.1	346	21.9	
台東	1,350	87.7	73	4.7	167	10.8	82	5.3	528	34.3	375	24.4	
墨田	1,546	86.9	68	3.8	171	9.6	72	4.0	770	43.3	394	22.1	
江東	2,088	83.5	99	4.0	233	9.3	88	3.5	929	37.1	585	23.4	
品川	1,991	85.8	126	5.4	186	8.0	153	6.6	708	30.5	602	25.9	
目黒	1,602	84.9	78	4.1	216	11.5	110	5.8	739	39.2	340	18.0	
大田	3,294	83.2	175	4.4	400	10.1	241	6.1	1,668	42.2	655	16.6	
世田谷	3,964	82.9	256	5.4	489	10.2	240	5.0	1,698	35.5	977	20.4	
渋谷	1,338	76.5	81	4.6	158	9.0	108	6.2	557	31.8	308	17.6	
中野	1,592	84.0	115	6.1	144	7.6	190	10.0	798	42.1	243	12.8	
杉並	2,670	84.0	180	5.7	274	8.6	199	6.3	1,242	39.1	557	17.5	
豊島	1,612	86.0	72	3.8	223	11.9	102	5.4	756	40.3	342	18.2	
北	1,988	87.4	106	4.7	183	8.0	109	4.8	968	42.6	471	20.7	
荒川	1,236	86.2	62	4.3	193	13.5	-	-	526	36.7	361	25.2	
板橋	2,918	85.9	173	5.1	226	6.7	181	5.3	1,302	38.4	768	22.6	
練馬	3,438	82.4	161	3.9	508	12.2	108	2.6	1,826	43.7	672	16.1	
足立	2,864	89.9	242	7.6	382	12.0	76	2.4	1,361	42.7	678	21.3	
葛飾	2,240	80.1	118	4.2	230	8.2	84	3.0	1,038	37.1	584	20.9	
江戸川	2,761	80.4	137	4.0	196	5.7	243	7.1	1,437	41.9	577	16.8	

資料：特別区人事委員会『平成28年4月1日現在 特別区職員の構成』

注：一般職に属する職員である。ただし、「臨時職員」「任期付職員」「休職者、結核休養者、組合専従者、育児休業中の職員、育児短時間勤務中の職員、大学院修学休業中の職員、自己啓発等休業中の職員、公務・通勤災害休業中の職員、海外派遣中の職員」「区から給与が支給されていない他団体等（特別区の一部事務組合を含む。）への派遣職員」「都職員」「警視庁・消防庁からの派遣職員」「指導主事（区費）」は含まれていない。

執行機関

(単位：人、%) (平成28年4月1日現在)

術系		技能系・業務系										
		主 事										
1級職		計		総括技能長		技能長		技能主任		1級職		
	構成比		構成比		構成比		構成比		構成比		構成比	
3,483	6.2	7,021	12.5	68	0.1	629	1.1	4,595	8.2	1,729	3.1	総
72	7.8	89	9.6	1	0.1	11	1.2	41	4.4	36	3.9	千
96	7.4	193	14.8	1	0.1	19	1.5	123	9.4	50	3.8	中
152	8.0	223	11.8	1	0.1	18	1.0	144	7.6	60	3.2	港
161	6.4	292	11.7	3	0.1	36	1.4	163	6.5	90	3.6	新
137	8.7	203	12.8	1	0.1	21	1.3	118	7.5	63	4.0	文
125	8.1	114	7.4	1	0.1	18	1.2	51	3.3	44	2.9	台
71	4.0	160	9.0	1	0.1	15	0.8	112	6.3	32	1.8	墨
154	6.2	334	13.3	1	0.0	27	1.1	231	9.2	75	3.0	江
216	9.3	261	11.3	2	0.1	24	1.0	166	7.2	69	3.0	品
119	6.3	217	11.5	1	0.1	31	1.6	147	7.8	38	2.0	目
155	3.9	523	13.2	4	0.1	42	1.1	372	9.4	105	2.7	大
304	6.4	647	13.5	3	0.1	52	1.1	491	10.3	101	2.1	世
126	7.2	343	19.6	1	0.1	21	1.2	242	13.8	79	4.5	洪
102	5.4	230	12.1	1	0.1	13	0.7	152	8.0	64	3.4	中
218	6.9	402	12.6	3	0.1	35	1.1	313	9.8	51	1.6	杉
117	6.2	181	9.7	1	0.1	18	1.0	119	6.4	43	2.3	豊
151	6.6	211	9.3	2	0.1	19	0.8	122	5.4	68	3.0	北
94	6.6	127	8.9	3	0.2	13	0.9	58	4.0	53	3.7	荒
268	7.9	387	11.4	3	0.1	27	0.8	247	7.3	110	3.2	板
163	3.9	633	15.2	15	0.4	52	1.2	459	11.0	107	2.6	練
125	3.9	186	5.8	3	0.1	25	0.8	115	3.6	43	1.3	足
186	6.7	467	16.7	12	0.4	47	1.7	249	8.9	159	5.7	葛
171	5.0	598	17.4	4	0.1	45	1.3	360	10.5	189	5.5	江

執行機関

(3) 職員数（条例定数）の推移

（各年4月1日現在）

区分 区名	平成 24年	平成 25年	平成 26年	平成 27年	平成28年		
					数	対前年比	職員1人 当たりの 人口
総数	66,366	65,983	65,705	64,225	64,012	△ 213	143.8
千代田	1,020	1,020	1,080	1,080	1,080	－	54.2
中央区	1,808	1,808	1,808	1,808	1,808	－	79.1
港区	2,570	2,570	2,570	2,160	2,160	－	113.0
新宿	2,761	2,752	2,731	2,693	2,733	40	122.3
文京	1,816	1,812	1,812	1,792	1,807	15	116.4
台東	2,266	2,266	2,266	2,266	2,266	－	84.6
墨田	1,945	1,915	1,895	1,880	1,865	△ 15	140.3
江東	2,970	2,970	2,970	2,970	2,970	－	168.9
品川	2,497	2,486	2,480	2,475	2,475	－	152.8
目黒	2,363	2,363	2,363	2,363	2,363	－	114.9
大田	4,392	4,304	4,227	4,181	4,135	△ 46	172.2
世田谷	5,785	5,785	5,785	4,925	4,925	－	179.3
渋谷	2,510	2,510	2,510	2,510	2,510	－	87.6
中野	2,172	2,075	2,000	2,000	2,000	－	160.9
杉並	3,649	3,649	3,649	3,649	3,649	－	151.6
豊島	2,053	2,053	2,053	2,053	2,053	－	136.7
北	2,592	2,592	2,592	2,592	2,437	△ 155	140.0
荒川	1,547	1,542	1,542	1,542	1,542	－	137.0
板橋	3,572	3,556	3,499	3,482	3,484	2	158.1
練馬	4,618	4,545	4,519	4,481	4,481	－	160.5
足立	3,470	3,420	3,364	3,333	3,279	△ 54	207.0
葛飾	3,120	3,120	3,120	3,120	3,120	－	145.1
江戸川	4,870	4,870	4,870	4,870	4,870	－	140.9

資料：特別区人事・厚生事務組合人事企画部資料による。

注：1. 各区の定数条例による数値である。

2. 「職員一人当たりの人口」の算出基礎となる人口は、平成28年4月1日現在の住民基本台帳人口を用いた。

81. 行政機関及び附属機関

(1) 行政委員会及び委員数

(平成28年4月1日現在)

区分 区名	教育委員会	選挙管理 委員会	監 査 委 員			農業委員会
			計	うち議員 選出数	うち識見を 有する者 選出数	
総 数	113	92	84	36	48	105
千代田	4	4	3	1	2	—
中 央	4	4	3	1	2	—
港	5	4	3	1	2	—
新宿	6	4	4	1	3	—
文京	5	4	3	1	2	—
台東	5	4	3	1	2	—
墨田	4	4	3	1	2	—
江東	5	4	4	2	2	—
品川	5	4	4	2	2	—
目黒	5	4	4	2	2	—
大田	6	4	4	2	2	—
世田谷	5	4	4	2	2	20
渋谷	6	4	3	1	2	—
中野	4	4	4	2	2	—
杉並	4	4	4	2	2	14
豊島	5	4	4	1	3	—
北	6	4	4	2	2	—
荒川	5	4	3	1	2	—
板橋	4	4	4	2	2	12
練馬	5	4	4	2	2	20
足立	5	4	4	2	2	11
葛飾	6	4	4	2	2	12
江戸川	4	4	4	2	2	16

資料：各区資料による。

執行機関

(2) 附属機関及び委員数（その1）

区分 区名	防災会議	国民保護	民生委員	公害健康	保健所	感染症	国民健康	介護認定
		協議会	推せん会	被害認定 審査会	運営 協議会	診査 協議会	保険運営 協議会	審査会
総数	1,215	1,056	303	205	271	215	500	2,730
千代田	58	63	13	10	20	9	20	31
中央区	59	59	14	9	25	7	27	60
港区	69	52	13	9	19	5	25	60
新宿	47	39	14	10	—	9	29	114
文京	49	52	14	13	27	15	24	50
台東	48	48	14	10	21	9	29	67
墨田	50	49	11	9	30	10	20	124
江東	52	49	14	11	30	7	26	134
品川	61	61	14	12	—	9	22	60
目黒	31	30	7	12	26	6	20	63
大田	56	5	12	11	—	16	24	278
世田谷	53	51	14	—	—	10	20	243
渋谷	43	43	14	12	26	12	19	70
中野	43	40	14	—	—	12	19	127
杉並	33	38	9	—	—	7	20	154
豊島	69	—	14	13	—	12	20	112
北	53	50	14	9	—	10	18	89
荒川	58	49	14	11	—	6	20	60
板橋	53	51	14	11	23	12	14	119
練馬	47	47	14	—	—	8	23	204
足立	61	61	14	14	24	7	21	176
葛飾	53	51	14	11	—	12	20	190
江戸川	69	68	14	8	—	5	20	145

資料：各区資料による。

- 注：1. 地方自治法第138条の4第3項及び第202条の3の規定に基づき設置されたものである。
 2. 委員数は現員数である。
 3. 「建築審査会」の委員には、専門調査員は含まない。

執行機関

(平成28年4月1日現在)

建築 審査会	青少年 問題 協議会	特別 報酬 等 審議 会	職 等 審議 会	興行場法・ 旅館業法及び 公衆浴場法 運営協議会	大気汚染 障害者 認定 委員 会	公害健康 被害補償 診療報酬 等審査会	都市計画 審議 会	財産価格 審議・評価 審査 会	
118	797	205		67	141	117	467	150	総
5	40	-		-	6	5	20	-	千
5	56	10		-	6	6	19	-	中
5	31	10		-	5	7	19	8	港
5	-	10		-	9	7	20	-	新
6	43	10		15	5	6	16	10	文
6	39	9		18	6	6	18	9	台
5	38	10		10	5	5	21	-	墨
5	48	10		-	5	7	23	-	江
5	52	13		-	10	7	17	6	品
5	29	10		-	5	4	22	3	目
5	28	10		-	11	6	18	9	大
5	23	9		-	5	-	22	7	世
5	37	10		14	6	7	19	-	渋
5	-	10		-	5	-	23	3	中
5	20	9		-	6	-	21	9	杉
5	26	8		-	7	5	21	12	豊
6	53	10		-	6	6	18	8	北
5	38	8		10	5	6	20	8	荒
5	29	9		-	7	7	23	16	板
5	36	10		-	6	-	25	12	練
5	57	10		-	5	7	21	15	足
5	44	10		-	5	7	14	8	葛
5	30	-		-	5	6	27	7	江

4. 会の名称は、区により異なることがある。

執行機関

(2) 附属機関及び委員数（その2）総数～世田谷区

区分 区名	その他		その 他 の 附
	会 数	委員 数	
総数	491	5,505	
千代田	12	113	子ども・子育て会議(26) 建築紛争調停委員会(3) 景観まちづくり審議会(16) 一般廃棄物減量等推進審議会(8) 個人情報保護審議会(9)
中央	9	119	基本構想審議会(38) 情報公開・個人情報保護審議会(17) 情報公開・個人情報保護審査会(4) スポーツ推進審議会(13)
港	18	213	中小企業振興審議会(18) 障害支援区分審査会(10) 子ども・子育て会議(18) 景観審議会(10) 地区まちづくりルール認定審査会(6) 個人情報保護運営審議会(10) 情報公開運営審議会(13) 情報公開・個人情報保護審査会(5) 社会教育委員の会議(9)
新宿	24	353	外部評価委員会(15) 情報公開・個人情報保護審査会(5) 情報公開・個人情報保護審議会(15) 行政不服審査会(6) 産業振興会議(13) 文化財保護審議会(10) 障害者施策推進協議会(28) 介護給付費等認定審査会(12) 子ども・子育て会議(14) 建築紛争調停委員会(5) 景観まちづくり審議会(16) 社会教育委員(9)
文京	9	74	情報公開制度及び個人情報保護制度運営審議会(9) 情報公開及び個人情報保護審査会(5) 行政不服審査会(3)
台東	11	109	奨学資金貸付選考委員会(6) 障害支援区分審査会(15) 廃棄物減量等推進審議会(12) 景観審議会(10) 建築紛争調停委員会(5) 社会教育委員(9) 文化財保護審議会(8)
墨田	52	611	名誉区民選定委員会(-) 行政不服審査会(5) 情報公開制度及び個人情報保護制度運営審議会(10) 男女共同参画推進委員会(15) 協治(ガバンス)まちづくり推進基金審査会(10) 環境審議会(15) 廃棄物減量等推進審議会(18) 障害者審査会(10) 指定管理者選定委員会(7) 区民行政評価委員会(-) 行財政改革推進会議(7) 旧西吾嬬小学校及び旧曳舟中学校跡地大学誘致選定審査会(-) 区内循環バス運行検討会(21) 地域福祉計画推進協議会(21) 社会福祉法人設立認可審査委員会(7) 障害者施策推進協議会(21) 老人ホーム入所判定委員会(8) 特別養護老人ホーム入所検討委員会(8) 次世代育成支援行動計画推進協議会(30) 学校統合地域準備会(-) 教育委員会の権限に属する事務の点検及び評価委員会(3) 学校給食協議会(16) 就学相談委員会(44)
江東	10	105	情報公開審議会(4) 個人情報保護審議会(4) 男女共同参画審議会(15) 生活安全対策協議会(20) 文化財保護審議会(6)
品川	18	198	情報公開等審議会(3) いじめ問題調査委員会(-) 生活安全協議会(29) 社会教育委員(-) 奨学金運営委員会(10) 空き家等適正管理審議会(11) 消防団運営委員会(17) 債権管理審議会(4) 文化財保護審議会(10) 子ども・子育て会議(19)
目黒	21	192	長期計画審議会(-) 施設建築紛争調整委員会(-) 情報公開・個人情報保護審議会(22) 情報公開・個人情報保護審査会(3) 保健福祉サービス苦情調整委員(3) 障害支援区分判定審査会(15) 子ども施策推進会議(24) 子どもの権利擁護委員(2)
大田	16	154	消費者被害救済委員会(10) 子ども・子育て会議(15) 環境審議会(17) スポーツ推進審議会(9) 建築紛争調停委員会(4) 自転車等駐車対策協議会(24) 文化財保護審議会(7) 情報公開・個人情報保護審議会(8) 情報公開・個人情報保護審査会(3)
世田谷	26	296	中小工商业振興対策委員会(-) 農業振興対策委員会(-) 地域保健福祉審議会(23) 保健福祉サービス苦情審査会(5) 世田谷文学館文学資料等収集委員会(5) 情報公開・個人情報保護審議会(14) 行政不服審査会(5) 社会教育委員の会議(10) ユニバーサルデザイン環境整備審議会(17) 建築紛争調停委員会(4) 住宅委員会(13) 区営住宅高額所得者審議会(3)

資料：各区資料による。

- 注：1. 地方自治法第138条の4第3項及び第202条の3の規定に基づき設置されたものである。
2. 委員数は現員数である。

執行機関

(平成28年4月1日現在)

属 機 関 の 名 称 (順 不 同)	
<p>情報公開・個人情報保護審査会(4) 行政不服審査会(4) 公契約審議会(6) いじめ問題対策委員会(5) いじめ問題調査委員会(5) 住居表示審議会(20) 文化財保護審議会(7)</p> <p>障害者介護給付費等の支給に関する審査会(10) 文化財保護審議会(8) 子ども・子育て会議(19) いじめ問題再調査委員会(5) いじめ問題対策委員会(5)</p> <p>景観アドバイザー会議(6) 建築紛争調停委員会(3) 環境審議会(14) 暴力団排除審議会(10) 行政不服審査会(3) 男女平等参画推進会議(15)</p> <p>文化財保護審議会(8) いじめ問題対策連絡協議会(28) いじめ問題対策会議(27)</p> <p>名誉区民選定委員会(6) 公益保護委員(3) 空き家等適性管理審査会(10) 住居表示審議会(14) 多文化共生まちづくり会議(31) 文化芸術振興会議(12)</p> <p>次世代育成協議会(44) 男女共同参画推進会議(15) みどりの推進審議会(15) リサイクル清掃審議会(22) 環境審議会(16) 住宅まちづくり審議会(17)</p> <p>障害者介護給付費等の支給に関する審査会(10) 子ども・子育て会議(17) 景観づくり審議会(20) 建築紛争調停委員会(3) リサイクル清掃審議会(-) 文化財保護審議会(7)</p> <p>情報公開及び個人情報保護制度運営審議会(7) 情報公開及び個人情報保護審査会(5) みどりの審議会(16) 「はばたきプラン21」推進会議(16)</p> <p>男女共同参画苦情調整委員会(3) 子ども・子育て会議(30) いじめ問題調査委員会(-) 生活安全推進協議会(28) 老朽建物等審議会(7)</p> <p>まちづくり検討委員会(6) 景観審議会(9) 建築紛争調停委員会(4) 学童災害共済審査会(8) 文化財保護審議会(7) 教育委員会いじめ問題専門委員会(7)</p> <p>特定建築等設計業者審査委員会(6) 入札等外部審査委員会(3) すみだ女性センター運営委員会(11) 産業振興会議(10) 優秀技能者表彰選考委員会(15)</p> <p>地域自立支援協議会(20) 介護保険事業運営協議会(25) 介護保険地域密着型サービス運営委員会(11) 地域包括支援センター運営協議会(16)</p> <p>保育園給食調理業務委託事業者選定委員会(9) 要保護児童対策地域協議会(29) すみだ食育推進会議(14) がん対策推進会議(16) 予防接種健康被害調査委員会(-)</p> <p>区立幼稚園就園指導委員会(21) すみだ学力向上推進会議(20) すみだ創生塾運営委員会(-) 図書館運営協議会(-)</p> <p>介護給付費等の支給に関する審査会(10) 環境審議会(14) 都市景観審議会(15) 建築紛争調停委員会(4) 奨学金貸付審査会(13)</p> <p>介護保険制度推進委員会(19) 障害者介護給付費等支給審査会(12) 景観審議会(9) 交通安全対策会議(26) 廃棄物減量等推進審議会(17) 建築紛争調停委員会(4)</p> <p>いじめ対策委員会(5) 行政不服審査会(3)</p> <p>名誉区民選定委員会(-) 区議会会派等政務調査費審議会(-) 職員倫理審査会(3) 男女平等・共同参画オンブズ(2) 男女平等・共同参画審議会(15) 地域福祉審議会(24)</p> <p>建築紛争調停委員会(3) 景観審議会(7) 住宅政策審議会(16) 環境審議会(20) 廃棄物減量等推進審議会(20) 社会教育委員(6) 文化財保護審議会(7)</p> <p>まちづくり認定審査会(10) 景観審議会(14) 空き家の適正管理に係る判定委員会(-) 区営住宅高額所得者審査会(5) 空家等対策審議会(12)</p> <p>福祉オンブズマン(4) 奨学金貸付審議会(12)</p> <p>保健福祉サービス向上委員会(4) 障害認定審査会(64) 環境審議会(14) 生活環境保全審査会(7) 消費生活審議会(13) 世田谷美術館美術品等収集委員会(4)</p> <p>文化財保護審議会(12) 子ども・子育て会議(18) 子どもの人権擁護委員(3) がん対策推進委員会(17) 予防接種健康被害調査委員会(8) 風景づくり委員会(7)</p> <p>自転車等駐車対策協議会(20) 消防団運営委員会(6)</p>	<p>総 千 中 港 新 文 台 墨 江 品 目 大 世</p>

3. 附属機関の「区名」の名称は省略した。

4. 機関により任期満了等に伴い委員が不在の時は、機関名のみを記載した。

執行機関

(2) 附属機関及び委員数（その3）渋谷区～江戸川区

区分 区名	その他		その 他の 附
	会 数	委員 数	
渋谷	24	274	基本構想等審議会(20) 労働報酬審議会(7) まちづくり審議会(6) 住環境整備審議会(3) 建築紛争調停委員会(4) ダイオキシン問題等審議会(6) 障害支援区分判定等審査会(10) 自立支援協議会(16) 介護保険運営協議会(20) 子ども・子育て会議(12) 清掃・リサイクル審議会(24) 奨学資金運営委員会(12) 安全・安心まちづくり協議会(35) ホテル等建築審議会(6)
中野	22	169	男女平等専門委員会(3) 行政不服審査会(-) 情報公開審査会(5) 個人情報保護審査会(5) 個人情報保護審議会(13) 法令遵守審査会(3) 福祉サービス苦情調整委員(2) 民間福祉サービス紛争調停委員(3) 文化財保護審議会(7) 区民公益活動推進協議会(10)
杉並	25	312	情報公開・個人情報保護審議会(21) 情報公開・個人情報保護審査会(3) 名誉区民審議会(-) 公益観察員(2) NPO等活動推進協議会(10) 建築紛争調停委員会(4) まちづくり景観審議会(15) 自転車等駐車対策協議会(22) 環境清掃審議会(21) 生活安全協議会(18) 文化財保護審議会(7) 表彰審査会(10) 健康づくり推進協議会(20) 空家等対策協議会(14)
豊島	42	396	基本構想審議会(-) 自治推進委員会(-) 政策評価委員会(8) 公の施設指定管理者審査委員会(8) 行政情報公開・個人情報保護審議会(14) 公共施設等総合管理計画策定委員会(-) 区民活動支援事業補助金審査委員会(5) 商工政策審議会(18) 中規模小売店舗立地調整審議会(-) 環境審議会(-) リサイクル・清掃審議会(-) 保健福祉審議会(28) 地域包括支援センター運営協議会(8) 障害認定審査会(10) 都市計画マスタープラン策定検討委員会(-) 景観審議会(22) 池袋駅周辺地域再生委員会(38) 現庁舎地活用事業者審査委員会(-) 文化財保護審議会(6) 教育ビジョン検討委員会(-) 教育委員会いじめ問題対策委員会(10)
北	23	340	政治倫理審査会(5) 議会政治倫理審査会(13) いじめ問題調査委員会(4) 情報公開・個人情報保護制度運営審議会(17) 行政不服審査会(5) 障害者介護給付費等審査会(20) 自立支援協議会(29) 介護保険運営協議会(27) 子ども・子育て会議(19) 男女共同参画審議会(20) 飛鳥山博物館運営協議会(10)
荒川	14	164	景観審議会(15) 住宅対策審議会(15) 建築紛争調停委員会(6) 自転車等駐車対策協議会(25) 障害者介護給付費等の支給に関する審査会(15) 文化財保護審議会(8) 子ども子育て会議(19)
板橋	21	193	保健福祉オンブズマン(4) 地域精神保健福祉連絡協議会(15) 住宅対策審議会(15) 区営住宅等高額所得者審査会(-) 建築紛争調整委員会(6) 障がい者介護給付費等審査会(25) 男女平等参画審議会(14) 男女平等参画苦情処理委員会(3) 資源環境審議会(22) 長期基本計画審議会(-)
練馬	17	317	建築紛争調停委員会(5) 情報公開および個人情報保護審査会(5) 情報公開および個人情報保護運営審議会(23) 行政不服審査会(3) 環境審議会(18) 緑化委員会(22) 循環型社会推進会議(16) 自転車等駐車対策協議会(20) 子ども・子育て会議(15) 安全・安心協議会(49)
足立	45	436	区民評価委員会(17) 公共サービス改革委員会(-) 情報公開・個人情報保護等審査会(5) 情報公開・個人情報保護審議会(12) 労働報酬審議会(6) 柔道整復療養費案件調査委員会(3) 男女共同参画推進委員会(13) 協働パートナー基金審査会(7) 文化財保護審議会(10) 経済活性化会議(-) 地域包括ケアシステム推進会議(27) 地域密着型サービス等事業者選定等審査会(5) 障害者自立支援給付審査会(35) 生活保護適正実施協議会(10) 関原の森関連施設指定管理者選定等審査会(6) 佐野六木土地区画整理審議会(8) 上沼田土地区画整理審議会(10) 老朽家屋等審査会(9) キャラクシティ運営評価委員会(10) 子ども施設指定管理者選定等審査会(9) 子育て支援サービス利用者負担適正化審議会(-)
葛飾	18	247	個人情報保護委員会(13) 情報公開運営委員会(14) 男女平等推進審議会(17) 男女平等苦情調整委員会(3) 消費者被害救済委員会(7) 建築紛争調停委員会(4) 空家等対策協議会(15) 東京都計画事業南水元土地区画整理審議会(10) 学校保健委員会(17) 社会教育委員(8)
江戸川	14	120	景観審議会(7) 建築紛争調停委員会(3) 廃棄物減量等推進審議会(15) 篠崎駅西部土地区画整理審議会(9) 北小岩一丁目東部土地区画整理審議会(9) 行政不服審査会(3) 公共調達審査会(5) 公共調達監視委員会(3) 障害認定審査会(30)

資料：各区資料による。

注：1. 地方自治法第138条の4第3項及び第202条の3の規定に基づき設置されたものである。

2. 委員数は現員数である。

執行機関

(平成28年4月1日現在)

属 機 関 の 名 称 (順 不 同)	
<p>景観審査会(5) 特定商業施設立地調整審議会(5) 平和・国際都市渋谷の日事業推進協議会(22) 文化芸術振興推進協議会(14) 福祉サービス利用者権利保護委員会(9) 個人情報の保護及び情報公開審議会(12) 個人情報の保護及び情報公開審査会(5) 行政不服審査会(4) 男女平等・多様な社会推進会議(12) 文化財保護審議会(5)</p>	<p>渋</p>
<p>入札監視委員会(3) 産業振興審議会(13) 子ども子育て会議(12) 建築紛争調停委員会(5) 自転車等駐車対策協議会(16) 住宅政策審議会(-) 健康福祉審議会(29) 障害者の障害支援区分に係る審査及び判定等に関する審査会(20) 環境審議会(20) 地球温暖化防止対策審議会(-) 廃棄物減量等推進審議会(-) 食品安全委員会(-)</p>	<p>中</p>
<p>特定商業施設の出店及び営業に伴う住宅地環境審議会(4) 保健福祉サービス苦情調整委員(3) 障害者介護給付費等の支給に関する審査会(30) 介護保険運営協議会(22) 社会教育委員(9) 郷土博物館運営協議会(11) 図書館協議会(13) 文化・芸術振興審議会(11) 産業振興審議会(19) 外部評価委員会(5) 子ども・子育て会議(18)</p>	<p>杉</p>
<p>行政不服審査会(6) 表彰審査会(15) 総合評価競争入札推進委員会(13) 入札監視委員会(3) 男女共同参画推進会議(15) 男女共同参画苦情処理委員(2) 国際アート・カルチャー都市懇話会(30) 観光振興プラン策定委員会(-) 生涯学習推進協議会(9) スポーツ推進計画策定委員会(-) 図書館経営協議会(11) 福祉有償運送運営協議会(11) 健康プラン推進会議(-) 子ども・子育て会議(12) 子どもの権利擁護委員(2) 民間保育所事業者選定審査会(-) 住宅対策審議会(38) リノベーションまちづくり検討委員会(20) 建築紛争調停委員会(5) 自転車等駐車対策協議会(26) 教育に関する事務の点検・評価委員会(3)</p>	<p>豊</p>
<p>生活安全推進協議会(32) 消防団運営委員会(18) 中小企業従業員退職金等共済運営審議会(12) 環境審議会(17) 資源循環推進審議会(19) 健康づくり推進協議会(22) 男女共同参画苦情解決委員会(3) 景観づくり審議会(18) 建築紛争調停委員会(3) 奨学資金貸付審査会(11) いじめ問題対策委員会(9) 文化財保護審議会(7)</p>	<p>北</p>
<p>基本構想審議会(-) 個人情報保護運営審議会(10) 行政不服審査会(5) 環境審議会(16) 生活環境審査会(5) 清掃審議会(15) 社会教育委員の会議(10)</p>	<p>荒</p>
<p>表彰審査会(13) 景観審議会(15) 情報公開及び個人情報保護審議会(15) 情報公開及び個人情報保護審査会(5) 公文書館運営委員会(-) パリアフリー推進協議会(-) 区立学校適正規模及び適正配置審議会(-) 美術館運営協議会(10) 文化財保護審議会(9) 郷土芸能伝承館企画・運営協議会(13) 郷土資料館運営協議会(9)</p>	<p>板</p>
<p>文化財保護審議会(7) 美術館運営協議会(18) 保健福祉サービス苦情調整委員(3) 障害者給付審査会(50) 介護保険運営協議会(25) 地域密着型サービス運営委員会(19) 地域包括支援センター運営協議会(19)</p>	<p>練</p>
<p>公契約等審議会(3) いじめ調査委員会(3) 特定委託業務調査委員会(3) 財政援助団体等に関する調査委員会(4) 生活安全推進協議会(41) 消防団運営委員会(19) 地域保健福祉推進協議会(50) 福祉施設指定管理者等選定審査会(8) 福祉施設指定管理者等評価委員会(7) 成年後見制度審査会(4) 福祉サービス苦情等解決委員会(6) 環境審議会(15) 環境基金審査会(9) リサイクルセンター指定管理者選定審査会(6) リサイクルセンター指定管理者評価委員会(5) 生活環境保全審議会(13) 紛争調停委員会(4) 住宅政策審議会(16) いじめ問題対策委員会(5) 育英資金貸付審議会(10) 社会教育委員会議(3) ギャラクシティ指定管理者選定審査会(-) 勤労福祉会館指定管理者選定委員会(-) 勤労福祉会館指定管理者評価委員会(-)</p>	<p>足</p>
<p>消費生活対策審議会(8) 福祉サービス苦情調整委員(3) 障害福祉サービス給付認定審査会(22) 介護保険事業審議会(30) 子ども・子育て会議(25) 交通安全協議会(37) 文化財保護審議会(6) 郷土と天文の博物館運営協議会(8)</p>	<p>葛</p>
<p>篠崎駅西部土地区画整理評価員(3) 北小岩一丁目東部土地区画整理評価員(3) 文化財保護審議会(12) 奨学生選考委員会(13) 情報公開及び個人情報保護審査会(5)</p>	<p>江</p>

3. 附属機関の「区名」の名称は省略した。

4. 機関により任期満了等に伴い委員が不在の時は、機関名のみを記載した。

財 政
XIII 財 政

82. 平成28年度予算状況

(1) 当初予算

区 分 区 名	普 通 会 計			国民健康保険事業会計		
	平成28年度	平成27年度	増 減 額	平成28年度	平成27年度	増 減 額
総 数	3,591,525,487	3,437,302,594	154,222,893	1,132,489,959	1,129,206,838	3,283,121
千 代 田	55,840,166	50,392,787	5,447,379	6,103,520	5,982,374	121,146
中 央	93,892,735	89,963,091	3,929,644	14,343,322	13,836,552	506,770
港	120,235,171	113,979,989	6,255,182	28,072,532	27,761,408	311,124
新 宿	145,230,520	143,423,597	1,806,923	43,771,126	42,771,714	999,412
文 京	81,946,205	81,405,459	540,746	22,227,000	21,952,000	275,000
台 東	96,562,763	93,612,355	2,950,408	27,099,000	27,224,803	△ 125,803
墨 田	110,218,228	109,287,961	930,267	33,717,000	34,024,000	△ 307,000
江 東	187,564,343	174,939,583	12,624,760	62,261,000	63,306,000	△ 1,045,000
品 川	166,305,755	149,894,642	16,411,113	44,620,294	45,185,887	△ 565,593
目 黒	91,930,088	91,433,124	496,964	31,661,707	26,592,349	5,069,358
大 田	256,253,182	246,984,264	9,268,918	83,552,994	85,198,183	△ 1,645,189
世 田 谷	288,809,237	267,700,023	21,109,214	96,082,034	95,340,551	741,483
渋 谷	82,591,877	84,004,667	△ 1,412,790	29,146,291	28,662,059	484,232
中 野	126,755,927	132,456,617	△ 5,700,690	40,537,600	40,139,205	398,395
杉 並	171,245,182	164,512,854	6,732,328	65,498,857	63,657,449	1,841,408
豊 島	122,787,329	110,458,575	12,328,754	36,873,521	35,967,780	905,741
北	148,470,354	145,128,816	3,341,538	46,855,871	46,980,097	△ 124,226
荒 川	96,603,662	90,832,531	5,771,131	29,425,000	28,996,000	429,000
板 橋	202,119,671	197,641,532	4,478,139	70,209,238	69,959,822	249,416
練 馬	260,960,066	239,197,682	21,762,384	81,921,299	82,263,886	△ 342,587
足 立	275,790,628	267,330,172	8,460,456	96,151,390	98,358,238	△ 2,206,848
葛 飾	179,793,174	175,132,392	4,660,782	61,037,201	61,439,529	△ 402,328
江 戸 川	229,619,224	217,589,881	12,029,343	81,322,162	83,606,952	△ 2,284,790

資料：東京都総務局行政部区政課『平成28（2016）年度 特別区当初予算状況』

注：同時補正を含む。

財 政

(単位：千円)

後期高齢者医療事業会計			介護保険事業会計（保険事業勘定）			
平成28年度	平成27年度	増 減 額	平成28年度	平成27年度	増 減 額	
121,817,718	119,404,539	2,413,179	643,730,859	625,954,149	17,776,710	総
1,195,355	1,194,561	794	4,550,521	4,363,135	187,386	千
1,643,253	1,608,984	34,269	7,921,734	7,857,673	64,061	中
3,461,264	3,300,237	161,027	16,044,562	15,637,424	407,138	港
4,406,114	4,356,899	49,215	24,107,954	22,787,411	1,320,543	新
3,229,543	3,203,384	26,159	14,858,000	15,007,000	△ 149,000	文
2,793,053	2,746,731	46,322	14,942,000	14,057,000	885,000	台
2,951,956	2,976,175	△ 24,219	19,180,000	18,134,000	1,046,000	墨
4,914,320	4,725,813	188,507	30,386,000	30,063,000	323,000	江
4,740,849	4,703,407	37,442	23,681,481	23,401,791	279,690	品
4,213,923	4,144,034	69,889	18,837,457	18,865,291	△ 27,834	目
9,278,988	9,174,494	104,494	50,975,737	49,847,108	1,128,629	大
13,259,506	13,020,203	239,303	59,861,718	59,767,864	93,854	世
3,681,343	3,669,450	11,893	14,469,537	13,520,737	948,800	洪
4,492,003	4,475,992	16,011	21,713,650	22,110,740	△ 397,090	中
8,751,740	8,652,914	98,826	39,321,532	37,664,432	1,657,100	杉
3,734,950	3,707,747	27,203	20,106,273	19,353,628	752,645	豊
4,709,902	4,720,413	△ 10,511	28,187,345	26,859,738	1,327,607	北
4,518,000	4,551,000	△ 33,000	16,485,000	15,857,000	628,000	荒
6,302,804	6,263,656	39,148	38,978,985	36,860,229	2,118,756	板
10,111,876	9,437,178	674,698	52,274,922	51,350,465	924,457	練
7,326,946	7,127,871	199,075	52,954,509	51,099,010	1,855,499	足
5,289,488	5,162,024	127,464	34,793,436	34,646,354	147,082	葛
6,810,542	6,481,372	329,170	39,098,506	36,843,119	2,255,387	江

財 政

(2) 普通会計当初歳入内訳 (その1)

区 分 区 名	歳 入 総 額		特 別 区 税		地 方 譲 与 税		利 子 割 交 付 金		配 当 割 交 付 金	
		構成比		構成比		構成比		構成比		構成比
総 数	3,591,525,487	100.0	1,000,093,688	27.8	13,643,626	0.4	8,214,350	0.2	23,436,413	0.7
千 代 田	55,840,166	100.0	15,640,207	28.0	300,000	0.5	150,000	0.3	200,000	0.4
中 央	93,892,735	100.0	25,582,638	27.2	371,000	0.4	113,000	0.1	623,000	0.7
港	120,235,171	100.0	69,476,625	57.8	405,001	0.3	1,000,000	0.8	660,000	0.5
新 宿	145,230,520	100.0	43,122,133	29.7	456,705	0.3	217,372	0.1	1,185,392	0.8
文 京	81,946,205	100.0	30,560,549	37.3	240,000	0.3	250,000	0.3	600,000	0.7
台 東	96,562,763	100.0	20,479,154	21.2	343,120	0.4	117,952	0.1	429,399	0.4
墨 田	110,218,228	100.0	22,923,000	20.8	331,000	0.3	172,000	0.2	836,000	0.8
江 東	187,564,343	100.0	49,001,020	26.1	632,000	0.3	240,000	0.1	1,053,000	0.6
品 川	166,305,755	100.0	43,316,600	26.0	520,000	0.3	300,000	0.2	800,000	0.5
目 黒	91,930,088	100.0	42,489,242	46.2	349,900	0.4	231,300	0.3	1,261,700	1.4
大 田	256,253,182	100.0	69,336,879	27.1	1,763,001	0.7	391,000	0.2	2,131,000	0.8
世 田 谷	288,809,237	100.0	117,833,019	40.8	1,204,000	0.4	880,000	0.3	3,541,000	1.2
洪 谷	82,591,877	100.0	46,458,430	56.3	384,807	0.5	211,542	0.3	1,152,388	1.4
中 野	126,755,927	100.0	31,747,502	25.0	360,000	0.3	400,000	0.3	630,000	0.5
杉 並	171,245,182	100.0	61,906,403	36.2	690,000	0.4	350,000	0.2	1,910,000	1.1
豊 島	122,787,329	100.0	30,940,770	25.2	399,000	0.3	439,000	0.4	517,000	0.4
北	148,470,354	100.0	27,779,000	18.7	436,000	0.3	188,000	0.1	623,000	0.4
荒 川	96,603,662	100.0	16,050,520	16.6	265,091	0.3	109,184	0.1	378,534	0.4
板 橋	202,119,671	100.0	44,339,161	21.9	740,000	0.4	313,000	0.2	1,300,000	0.6
練 馬	260,960,066	100.0	63,620,441	24.4	954,000	0.4	1,000,000	0.4	1,383,000	0.5
足 立	275,790,628	100.0	46,045,065	16.7	888,001	0.3	270,000	0.1	685,000	0.2
葛 飾	179,793,174	100.0	32,277,930	18.0	631,000	0.4	171,000	0.1	937,000	0.5
江 戸 川	229,619,224	100.0	49,167,400	21.4	980,000	0.4	700,000	0.3	600,000	0.3

資料：東京都総務局行政部区政課『平成28（2016）年度 特別区当初予算状況』

注：同時補正を含む。

財 政

(単位：千円、%)

株式等譲 渡所得割 交付金	地 方 消 費 税 交 付 金		ゴルフ場 利 用 税 交 付 金		自 動 車 取 得 税 交 付 金		地方特例 交 付 金		特 別 区 財 政 調 整 交 付 金			
	構成比	構成比	構成比	構成比	構成比	構成比	構成比	構成比				
14,258,968	0.4	228,144,046	6.4	31,000	0.0	5,894,403	0.2	4,389,926	0.1	921,990,435	25.7	総
150,000	0.3	9,600,000	17.2	-	-	120,000	0.2	8,000	0.0	4,908,014	8.8	千
370,000	0.4	9,000,000	9.6	-	-	188,000	0.2	65,000	0.1	13,700,000	14.6	中
101,000	0.1	13,994,380	11.6	-	-	145,000	0.1	60,000	0.0	1,200,001	1.0	港
701,276	0.5	12,285,902	8.5	-	-	228,484	0.2	81,628	0.1	27,433,000	18.9	新
450,000	0.5	5,500,000	6.7	-	-	115,000	0.1	50,000	0.1	16,700,000	20.4	文
253,691	0.3	5,412,670	5.6	-	-	173,196	0.2	94,926	0.1	29,100,000	30.1	台
484,000	0.4	6,061,000	5.5	-	-	146,000	0.1	146,000	0.1	38,753,000	35.2	墨
795,000	0.4	11,330,000	6.0	18,000	0.0	317,000	0.2	332,000	0.2	49,516,851	26.4	江
520,000	0.3	9,200,000	5.5	-	-	170,000	0.1	150,000	0.1	37,400,000	22.5	品
746,600	0.8	5,997,557	6.5	-	-	174,900	0.2	60,100	0.1	12,800,000	13.9	目
1,258,000	0.5	15,551,000	6.1	-	-	477,001	0.2	390,000	0.2	68,949,000	26.9	大
2,134,000	0.7	17,656,000	6.1	-	-	590,000	0.2	301,000	0.1	44,233,000	15.3	世
680,309	0.8	7,808,496	9.5	-	-	193,186	0.2	42,799	0.1	1,532,537	1.9	洪
300,000	0.2	6,600,000	5.2	-	-	170,000	0.1	100,000	0.1	35,000,000	27.6	中
1,130,000	0.7	11,220,000	6.6	-	-	340,000	0.2	177,000	0.1	38,700,000	22.6	杉
200,000	0.2	7,012,000	5.7	-	-	185,000	0.2	85,000	0.1	29,700,000	24.2	豊
457,000	0.3	6,518,000	4.4	7,000	0.0	204,000	0.1	160,000	0.1	49,100,000	33.1	北
200,092	0.2	4,974,041	5.1	-	-	206,635	0.2	147,473	0.2	37,410,000	38.7	荒
770,000	0.4	11,850,000	5.9	4,000	0.0	372,000	0.2	354,000	0.2	65,900,000	32.6	板
1,000,000	0.4	15,013,000	5.8	-	-	400,000	0.2	348,000	0.1	76,555,032	29.3	練
504,000	0.2	13,000,000	4.7	2,000	0.0	362,001	0.1	489,000	0.2	94,500,000	34.3	足
554,000	0.3	9,760,000	5.4	-	-	317,000	0.2	348,000	0.2	68,900,000	38.3	葛
500,000	0.2	12,800,000	5.6	-	-	300,000	0.1	400,000	0.2	80,000,000	34.8	江

財 政

(2) 普通会計当初歳入内訳 (その2)

区 分	交通安全対策 特別交付金	分担金及び 負担金		使用料		手数料		国庫支出金		都支出金		
		構成比	構成比	構成比	構成比	構成比	構成比	構成比	構成比			
総 数	1,033,258	0.0	37,093,362	1.0	87,673,406	2.4	16,287,058	0.5	664,303,489	18.5	234,011,979	6.5
千代田	25,000	0.0	281,457	0.5	4,686,178	8.4	528,340	0.9	4,979,065	8.9	2,873,337	5.1
中央	26,000	0.0	607,067	0.6	6,020,399	6.4	733,015	0.8	12,907,224	13.7	6,244,057	6.7
港	45,000	0.0	1,399,072	1.2	6,829,136	5.7	730,701	0.6	13,799,134	11.5	5,648,039	4.7
新宿	49,061	0.0	1,761,086	1.2	3,721,878	2.6	940,308	0.6	28,549,362	19.7	10,362,220	7.1
文京	17,000	0.0	1,182,293	1.4	2,273,812	2.8	454,305	0.6	10,081,706	12.3	4,506,311	5.5
台東	29,684	0.0	713,301	0.7	2,719,801	2.8	646,956	0.7	21,950,191	22.7	7,104,204	7.4
墨田	35,000	0.0	1,778,593	1.6	2,425,967	2.2	487,221	0.4	20,929,863	19.0	7,262,186	6.6
江東	50,000	0.0	3,391,312	1.8	3,161,997	1.7	745,180	0.4	32,413,935	17.3	12,202,315	6.5
品川	32,000	0.0	1,884,162	1.1	4,989,491	3.0	634,953	0.4	36,177,994	21.8	11,817,786	7.1
目黒	32,474	0.0	1,119,235	1.2	2,450,120	2.7	472,840	0.5	12,098,948	13.2	5,572,533	6.1
大田	80,000	0.0	2,430,673	0.9	6,914,385	2.7	1,163,387	0.5	46,728,547	18.2	17,333,249	6.8
世田谷	88,000	0.0	2,420,207	0.8	5,877,032	2.0	1,324,570	0.5	43,795,030	15.2	21,734,001	7.5
渋谷	39,001	0.0	724,068	0.9	3,622,178	4.4	684,757	0.8	11,383,198	13.8	5,043,052	6.1
中野	25,000	0.0	970,115	0.8	1,935,540	1.5	585,071	0.5	23,314,179	18.4	7,948,752	6.3
杉並	60,000	0.0	1,073,027	0.6	4,142,592	2.4	812,851	0.5	26,643,849	15.6	10,515,796	6.1
豊島	26,000	0.0	1,202,692	1.0	2,887,706	2.4	658,416	0.5	20,899,567	17.0	8,264,595	6.7
北	26,000	0.0	1,532,465	1.0	2,932,357	2.0	577,821	0.4	26,164,084	17.6	8,872,925	6.0
荒川	19,038	0.0	1,094,386	1.1	1,909,045	2.0	342,767	0.4	18,537,818	19.2	5,537,284	5.7
板橋	64,000	0.0	3,080,793	1.5	3,364,730	1.7	782,354	0.4	46,362,924	22.9	12,839,216	6.4
練馬	72,000	0.0	1,560,644	0.6	4,007,890	1.5	832,532	0.3	50,603,011	19.4	16,816,731	6.4
足立	65,000	0.0	2,790,204	1.0	4,119,010	1.5	837,311	0.3	68,055,978	24.7	18,522,876	6.7
葛飾	58,000	0.0	1,717,895	1.0	2,592,185	1.4	555,729	0.3	35,945,105	20.0	13,182,636	7.3
江戸川	70,000	0.0	2,378,615	1.0	4,089,977	1.8	755,673	0.3	51,982,777	22.6	13,807,878	6.0

資料：東京都総務局行政部政課『平成28（2016）年度 特別区当初予算状況』

注：同時補正を含む。

財 政

(単位：千円、%)

財産収入	寄 附 金		繰 入 金		繰 越 金		諸 収 入		特別区債			
	構成比	構成比	構成比	構成比	構成比	構成比	構成比	構成比				
11,068,511	0.3	1,097,939	0.0	148,097,554	4.1	31,100,429	0.9	65,646,545	1.8	74,015,102	2.1	総
1,100,235	2.0	40,430	0.1	8,744,256	15.7	100,000	0.2	1,405,647	2.5	-	-	千
1,018,327	1.1	32,424	0.0	10,749,461	11.4	1,035,222	1.1	3,616,901	3.9	890,000	0.9	中
553,189	0.5	99,289	0.1	1,084,565	0.9	1,000,000	0.8	2,005,039	1.7	-	-	港
1,262,681	0.9	19,804	0.0	5,545,363	3.8	2,000,000	1.4	2,479,365	1.7	2,827,500	1.9	新
284,485	0.3	94,667	0.1	7,040,101	8.6	200,000	0.2	1,345,976	1.6	-	-	文
496,029	0.5	69,201	0.1	2,057,899	2.1	1,000,000	1.0	2,871,389	3.0	500,000	0.5	台
92,005	0.1	225,300	0.2	1,064,948	1.0	1,500,000	1.4	1,219,145	1.1	3,346,000	3.0	墨
197,026	0.1	1,250	0.0	15,309,515	8.2	2,400,000	1.3	3,221,742	1.7	1,235,200	0.7	江
789,612	0.5	8,401	0.0	10,383,791	6.2	2,500,000	1.5	4,710,965	2.8	-	-	品
78,456	0.1	568	0.0	1,616,180	1.8	2,000,000	2.2	642,435	0.7	1,735,000	1.9	目
391,041	0.2	285,001	0.1	11,048,268	4.3	2,000,000	0.8	3,631,750	1.4	4,000,000	1.6	大
691,507	0.2	1	0.0	4,121,566	1.4	2	0.0	9,185,302	3.2	11,200,000	3.9	世
439,563	0.5	52,513	0.1	-	-	1,394,770	1.7	744,283	0.9	-	-	澁
249,315	0.2	30,453	0.0	10,314,737	8.1	400,000	0.3	1,276,263	1.0	4,399,000	3.5	中
309,091	0.2	28,416	0.0	3,403,960	2.0	2,567,816	1.5	1,518,181	0.9	3,746,200	2.2	杉
282,955	0.2	11,051	0.0	4,017,346	3.3	1	0.0	3,647,230	3.0	11,412,000	9.3	豊
197,476	0.1	1	0.0	13,024,255	8.8	1,500,001	1.0	3,352,969	2.3	4,818,000	3.2	北
256,194	0.3	4,443	0.0	3,761,377	3.9	1	0.0	2,410,539	2.5	2,989,200	3.1	荒
464,878	0.2	2	0.0	2,111,314	1.0	1,500,000	0.7	2,059,299	1.0	3,548,000	1.8	板
303,722	0.1	22,001	0.0	10,334,933	4.0	2,000,000	0.8	6,016,129	2.3	8,117,000	3.1	練
470,666	0.2	12,921	0.0	14,697,457	5.3	1,000,000	0.4	2,404,136	0.9	6,070,002	2.2	足
676,286	0.4	2	0.0	4,734,000	2.6	2,000,000	1.1	3,431,406	1.9	1,004,000	0.6	葛
463,772	0.2	59,800	0.0	2,932,262	1.3	3,002,616	1.3	2,450,454	1.1	2,178,000	0.9	江

財 政

(3) 普通会計当初目的別歳出内訳（その1）

区 分 区 名	歳 出 総 額		議 会 費		総 務 費		民 生 費	
		構成比		構成比		構成比		構成比
総 数	3,591,525,487	100.0	18,851,357	0.5	378,930,175	10.6	1,891,182,542	52.7
千 代 田	55,840,166	100.0	574,847	1.0	10,142,336	18.2	16,721,333	29.9
中 央	93,892,735	100.0	646,951	0.7	9,872,211	10.5	29,172,115	31.1
港	120,235,171	100.0	732,049	0.6	17,076,409	14.2	51,188,434	42.6
新 宿	145,230,520	100.0	795,885	0.5	19,199,439	13.2	75,422,654	51.9
文 京	81,946,205	100.0	663,980	0.8	11,144,095	13.6	38,284,775	46.7
台 東	96,562,763	100.0	662,934	0.7	10,587,048	11.0	53,577,620	55.5
墨 田	110,218,228	100.0	665,527	0.6	9,605,853	8.7	60,277,601	54.7
江 東	187,564,343	100.0	930,531	0.5	22,966,733	12.2	101,049,105	53.9
品 川	166,305,755	100.0	837,355	0.5	13,956,229	8.4	72,508,570	43.6
目 黒	91,930,088	100.0	749,970	0.8	11,629,078	12.6	44,911,699	48.9
大 田	256,253,182	100.0	1,120,598	0.4	29,101,566	11.4	140,976,404	55.0
世 田 谷	288,809,237	100.0	970,967	0.3	34,265,674	11.9	146,621,861	50.8
渋 谷	82,591,877	100.0	791,725	1.0	11,043,483	13.4	43,699,370	52.9
中 野	126,755,927	100.0	878,046	0.7	18,899,676	14.9	63,332,689	50.0
杉 並	171,245,182	100.0	976,123	0.6	17,157,504	10.0	98,221,901	57.4
豊 島	122,787,329	100.0	698,054	0.6	14,314,900	11.7	59,638,145	48.6
北	148,470,354	100.0	815,117	0.5	15,309,512	10.3	78,614,853	52.9
荒 川	96,603,662	100.0	643,000	0.7	9,583,464	9.9	54,059,423	56.0
板 橋	202,119,671	100.0	932,475	0.5	16,973,712	8.4	123,094,571	60.9
練 馬	260,960,066	100.0	1,067,317	0.4	21,633,553	8.3	147,655,189	56.6
足 立	275,790,628	100.0	956,605	0.3	18,906,526	6.9	163,077,226	59.1
葛 飾	179,793,174	100.0	826,883	0.5	17,335,923	9.6	98,142,253	54.6
江 戸 川	229,619,224	100.0	914,418	0.4	18,225,251	7.9	130,934,751	57.0

資料：東京都総務局行政部政課『平成28（2016）年度 特別区当初予算状況』

注：同時補正を含む。

財 政

(単位：千円、%)

衛 生 費		労 働 費		農林水産業費		商 工 費		
	構成比		構成比		構成比		構成比	
266,411,080	7.4	8,792,834	0.2	1,198,465	0.0	46,203,793	1.3	総
5,025,446	9.0	86,638	0.2	-	-	1,624,552	2.9	千
6,621,591	7.1	196,468	0.2	77,179	0.1	3,575,534	3.8	中
10,532,796	8.8	307,934	0.3	-	-	2,235,164	1.9	港
13,262,378	9.1	512,640	0.4	-	-	2,135,777	1.5	新
7,096,374	8.7	118,891	0.1	-	-	724,238	0.9	文
8,401,376	8.7	262,436	0.3	-	-	3,753,833	3.9	台
7,313,193	6.6	254,522	0.2	-	-	2,340,707	2.1	墨
14,633,308	7.8	84,524	0.0	-	-	1,817,410	1.0	江
11,535,013	6.9	521,511	0.3	-	-	2,144,842	1.3	品
8,278,306	9.0	229,681	0.2	8,159	0.0	701,506	0.8	目
17,351,461	6.8	81,778	0.0	10,960	0.0	4,173,692	1.6	大
20,884,675	7.2	212,961	0.1	241,299	0.1	1,641,836	0.6	世
7,845,641	9.5	161,619	0.2	-	-	703,339	0.9	洪
8,749,573	6.9	189,942	0.1	4,099	0.0	777,256	0.6	中
14,345,293	8.4	697,474	0.4	101,153	0.1	1,137,036	0.7	杉
7,975,003	6.5	1,053,517	0.9	-	-	1,038,612	0.8	豊
8,983,284	6.1	254,010	0.2	3	0.0	2,909,511	2.0	北
6,996,188	7.2	77,224	0.1	-	-	2,109,625	2.2	荒
15,227,214	7.5	138,725	0.1	116,128	0.1	1,365,345	0.7	板
22,219,463	8.5	826,425	0.3	364,248	0.1	1,663,033	0.6	練
15,299,248	5.5	562,536	0.2	91,785	0.0	1,867,488	0.7	足
11,327,796	6.3	592,448	0.3	17,234	0.0	4,166,588	2.3	葛
16,506,460	7.2	1,368,930	0.6	166,218	0.1	1,596,869	0.7	江

財 政

(3) 普通会計当初目的別歳出内訳 (その2)

区 分	区 名	土 木 費		消 防 費		教 育 費		災 害 復 旧 費	
			構成比		構成比		構成比		構成比
総	数	386,292,375	10.8	34,697,036	1.0	482,108,551	13.4	244,850	0.0
千	代 田	11,270,108	20.2	555,243	1.0	9,167,890	16.4	-	-
中	央	26,856,858	28.6	427,358	0.5	15,402,497	16.4	-	-
	港	15,054,326	12.5	2,299,143	1.9	19,349,624	16.1	-	-
新	宿	12,934,424	8.9	2,333,781	1.6	15,486,989	10.7	-	-
文	京	6,073,045	7.4	1,470,445	1.8	14,778,463	18.0	-	-
台	東	5,040,337	5.2	2,054,294	2.1	9,488,941	9.8	-	-
墨	田	8,822,407	8.0	1,489,259	1.4	15,711,758	14.3	-	-
江	東	10,491,578	5.6	2,299,534	1.2	30,210,575	16.1	236,381	0.1
品	川	42,405,413	25.5	3,003,682	1.8	17,088,224	10.3	-	-
目	黒	6,338,669	6.9	698,260	0.8	14,719,229	16.0	-	-
大	田	29,005,805	11.3	1,730,475	0.7	27,385,122	10.7	-	-
世	田 谷	36,621,548	12.7	1,030,010	0.4	39,711,756	13.8	-	-
洪	谷	5,320,855	6.4	1,495,498	1.8	9,356,542	11.3	-	-
中	野	15,204,346	12.0	863,124	0.7	12,738,799	10.0	-	-
杉	並	13,279,466	7.8	1,485,352	0.9	21,638,191	12.6	-	-
豊	島	14,135,378	11.5	462,589	0.4	20,346,675	16.6	-	-
	北	13,575,325	9.1	1,864,460	1.3	21,843,437	14.7	-	-
荒	川	5,815,987	6.0	1,939,892	2.0	13,105,911	13.6	-	-
板	橋	12,980,802	6.4	555,289	0.3	27,748,523	13.7	-	-
練	馬	24,164,165	9.3	2,247,451	0.9	34,115,215	13.1	-	-
足	立	28,552,467	10.4	856,492	0.3	38,916,274	14.1	-	-
葛	飾	20,071,918	11.2	2,642,818	1.5	19,714,437	11.0	8,469	0.0
江	戸 川	22,277,148	9.7	892,587	0.4	34,083,479	14.8	-	-

資料：東京都総務局行政部政課『平成28（2016）年度 特別区当初予算状況』

注：同時補正を含む。

財 政

(単位：千円、%)

公 債 費		諸 支 出 金		予 備 費		
	構成比		構成比		構成比	
71,385,573	2.0	9	0.0	5,226,847	0.1	総
521,773	0.9	-	-	150,000	0.3	千
893,973	1.0	-	-	150,000	0.2	中
959,292	0.8	-	-	500,000	0.4	港
2,996,552	2.1	1	0.0	150,000	0.1	新
1,491,899	1.8	-	-	100,000	0.1	文
2,553,942	2.6	2	0.0	180,000	0.2	台
3,637,399	3.3	2	0.0	100,000	0.1	墨
2,544,664	1.4	-	-	300,000	0.2	江
2,004,916	1.2	-	-	300,000	0.2	品
3,465,531	3.8	-	-	200,000	0.2	目
5,015,321	2.0	-	-	300,000	0.1	大
6,306,650	2.2	-	-	300,000	0.1	世
1,973,805	2.4	-	-	200,000	0.2	洪
5,018,377	4.0	-	-	100,000	0.1	中
1,858,840	1.1	2	0.0	346,847	0.2	杉
2,974,456	2.4	-	-	150,000	0.1	豊
4,100,841	2.8	1	0.0	200,000	0.1	北
1,972,947	2.0	1	0.0	300,000	0.3	荒
2,786,887	1.4	-	-	200,000	0.1	板
4,904,007	1.9	-	-	100,000	0.0	練
6,403,981	2.3	-	-	300,000	0.1	足
4,646,407	2.6	-	-	300,000	0.2	葛
2,353,113	1.0	-	-	300,000	0.1	江

財 政

83.平成27年度決算状況

(1) 総括

区 分 区 名	普 通 会 計			国民健康保険事業会計		
	歳 入	歳 出	差 引 額	歳 入	歳 出	差 引 額
総 数	3,647,001,495	3,504,316,454	142,685,041	1,132,779,600	1,113,290,008	19,489,592
千 代 田	57,707,768	53,488,914	4,218,854	6,020,630	5,500,712	519,918
中 央	87,389,287	83,026,015	4,363,272	14,103,931	13,898,177	205,754
港	129,299,708	119,971,292	9,328,416	27,444,299	26,788,553	655,746
新 宿	143,586,160	139,268,452	4,317,708	42,961,979	42,420,508	541,471
文 京	88,330,181	85,379,536	2,950,645	23,490,081	22,385,361	1,104,720
台 東	99,730,105	95,789,170	3,940,935	27,385,765	26,603,458	782,307
墨 田	111,959,120	108,206,972	3,752,148	34,225,969	33,238,123	987,846
江 東	193,609,164	188,508,044	5,101,120	61,970,078	59,581,117	2,388,961
品 川	149,064,107	144,013,842	5,050,265	45,135,306	44,065,632	1,069,674
目 黒	98,819,701	95,067,400	3,752,301	31,196,350	30,896,350	300,000
大 田	254,261,532	241,618,051	12,643,481	85,607,788	84,283,728	1,324,060
世 田 谷	280,726,480	270,543,883	10,182,597	96,053,198	95,480,388	572,810
渋 谷	91,860,337	83,989,725	7,870,612	28,007,950	27,507,950	500,000
中 野	133,286,019	130,118,641	3,167,378	39,953,058	39,673,959	279,099
杉 並	174,295,031	166,961,556	7,333,475	63,612,523	62,803,727	808,796
豊 島	138,943,079	135,620,004	3,323,075	37,305,790	35,955,043	1,350,747
北	144,117,928	137,206,971	6,910,957	45,352,051	44,982,379	369,672
荒 川	94,864,677	90,139,795	4,724,882	29,449,970	28,880,892	569,078
板 橋	202,709,834	198,544,335	4,165,499	69,598,231	68,542,736	1,055,495
練 馬	247,177,271	240,881,568	6,295,703	81,147,701	80,547,700	600,001
足 立	279,900,484	272,050,782	7,849,702	97,350,786	95,602,191	1,748,595
葛 飾	192,458,092	181,349,626	11,108,466	59,593,645	59,412,399	181,246
江 戸 川	252,905,430	242,571,880	10,333,550	85,812,521	84,238,925	1,573,596

資料：東京都総務局行政部政課『平成27年度 特別区決算状況』

財 政

(単位：千円)

後期高齢者医療事業会計			介護保険事業会計 (保険事業勘定)			
歳 入	歳 出	差 引 額	歳 入	歳 出	差 引 額	
119,535,261	115,995,453	3,539,808	618,063,454	605,070,192	12,993,262	総
1,242,436	1,141,391	101,045	4,082,524	3,848,164	234,360	千
1,675,720	1,618,412	57,308	7,825,050	7,626,578	198,472	中
3,525,601	3,389,636	135,965	15,032,270	14,699,553	332,717	港
4,327,935	4,294,850	33,085	22,525,845	22,119,546	406,299	新
3,233,219	3,143,641	89,578	14,682,360	14,343,808	338,552	文
2,975,957	2,763,157	212,800	14,278,602	13,992,204	286,398	台
3,194,168	2,930,328	263,840	18,710,798	18,620,084	90,714	墨
4,672,989	4,572,142	100,847	28,784,018	27,310,973	1,473,045	江
4,619,766	4,559,938	59,828	22,535,179	22,221,181	313,998	品
4,097,901	4,087,826	10,075	18,950,926	18,312,605	638,321	目
9,158,657	9,040,394	118,263	48,567,165	47,527,949	1,039,216	大
13,571,454	12,610,768	960,686	58,558,803	58,208,206	350,597	世
3,569,549	3,513,785	55,764	13,786,378	13,001,384	784,994	洪
4,415,618	4,367,419	48,199	21,358,965	20,896,818	462,147	中
9,184,078	8,670,218	513,860	38,800,306	37,847,752	952,554	杉
3,795,910	3,656,874	139,036	19,146,779	18,710,063	436,716	豊
4,814,591	4,594,812	219,779	27,548,574	26,455,612	1,092,962	北
2,451,939	2,380,313	71,626	15,904,213	15,385,396	518,817	荒
6,276,276	6,171,152	105,124	36,684,817	36,273,731	411,086	板
9,469,349	9,463,519	5,830	49,363,158	48,785,982	577,176	練
7,209,808	7,141,505	68,303	50,243,546	49,648,332	595,214	足
5,222,951	5,212,683	10,268	33,596,834	33,023,711	573,123	葛
6,829,389	6,670,690	158,699	37,096,344	36,210,560	885,784	江

財 政

(2) 普通会計収支状況

区 分		A	B	C	D	E
区 名		歳入総額	歳出総額	差引額 A-B	翌年度へ繰り 越すべき財源	実質収支 C-D
総	数	3,647,001,495	3,504,316,454	142,685,041	16,066,203	126,618,838
千代田		57,707,768	53,488,914	4,218,854	237,952	3,980,902
中央		87,389,287	83,026,015	4,363,272	2,602,769	1,760,503
港		129,299,708	119,971,292	9,328,416	105,671	9,222,745
新宿		143,586,160	139,268,452	4,317,708	72,878	4,244,830
文京		88,330,181	85,379,536	2,950,645	24,162	2,926,483
台東		99,730,105	95,789,170	3,940,935	77,124	3,863,811
墨田		111,959,120	108,206,972	3,752,148	414,078	3,338,070
江東		193,609,164	188,508,044	5,101,120	152,685	4,948,435
品川		149,064,107	144,013,842	5,050,265	373,500	4,676,765
目黒		98,819,701	95,067,400	3,752,301	24,500	3,727,801
大田		254,261,532	241,618,051	12,643,481	2,064,305	10,579,176
世田谷		280,726,480	270,543,883	10,182,597	2,945,954	7,236,643
渋谷		91,860,337	83,989,725	7,870,612	1,100,663	6,769,949
中野		133,286,019	130,118,641	3,167,378	349,051	2,818,327
杉並		174,295,031	166,961,556	7,333,475	383,226	6,950,249
豊島		138,943,079	135,620,004	3,323,075	373,155	2,949,920
北		144,117,928	137,206,971	6,910,957	206,782	6,704,175
荒川		94,864,677	90,139,795	4,724,882	74,310	4,650,572
板橋		202,709,834	198,544,335	4,165,499	82,863	4,082,636
練馬		247,177,271	240,881,568	6,295,703	169,519	6,126,184
足立		279,900,484	272,050,782	7,849,702	1,183,851	6,665,851
葛飾		192,458,092	181,349,626	11,108,466	109,008	10,999,458
江戸川		252,905,430	242,571,880	10,333,550	2,938,197	7,395,353

資料：東京都総務局行政部区政課『平成27年度 特別区決算状況』

財 政

(単位：千円)

F	G	H	I	J	
単年度収支	財 政 調 整 基金積立額	繰上償還額	財政調整基金 取崩し額	実質単年度収支 F + G + H - I	
8,048,976	76,530,337	617,238	10,470,052	74,726,499	総
2,995,875	3,879,329	-	-	6,875,204	千
△266,623	1,414,465	-	-	1,147,842	中
△1,928,493	99,002	-	425,419	△2,254,910	港
399,525	2,284,765	-	-	2,684,290	新
△1,685,449	2,368,993	-	1,903,727	△1,220,183	文
△483,130	348,709	-	-	△134,421	台
629,527	2,146,238	-	450,000	2,325,765	墨
655,487	2,170,800	-	-	2,826,287	江
948,295	3,342,503	-	-	4,290,798	品
447,652	3,679,917	-	-	4,127,569	目
△76,138	81,478	-	-	5,340	大
△2,627,284	4,166,797	-	-	1,539,513	世
3,255,356	5,040,366	-	-	8,295,722	洪
△1,587,788	6,158,618	-	3,498,000	1,072,830	中
422,625	3,667,325	617,238	-	4,707,188	杉
976,059	17,102,252	-	-	18,078,311	豊
1,854,056	459,665	-	1,500,000	813,721	北
1,620,615	1,183,133	-	-	2,803,748	荒
△621,924	606,270	-	-	△15,654	板
1,712,713	7,237,034	-	-	8,949,747	練
976,679	3,035,614	-	1,984,906	2,027,387	足
2,758,575	2,789,695	-	708,000	4,840,270	葛
△2,327,234	3,267,369	-	-	940,135	江

財 政

(3) 普通会計歳入内訳 (その1)

区 分 区 名	歳 入 総 額		特 別 区 税		地 方 譲 与 税		利 子 割 交 付 金	
		構成比		構成比		構成比		構成比
総 数	3,647,001,495	100.0	1,008,263,867	27.6	14,487,680	0.4	13,147,055	0.4
千 代 田	57,707,768	100.0	17,435,488	30.2	298,260	0.5	176,702	0.3
中 央	87,389,287	100.0	25,327,512	29.0	386,318	0.4	290,825	0.3
港	129,299,708	100.0	71,267,956	55.1	449,832	0.3	861,832	0.7
新 宿	143,586,160	100.0	43,433,693	30.2	477,151	0.3	539,267	0.4
文 京	88,330,181	100.0	31,005,120	35.1	270,237	0.3	422,093	0.5
台 東	99,730,105	100.0	20,530,403	20.6	314,561	0.3	234,621	0.2
墨 田	111,959,120	100.0	22,588,652	20.2	359,743	0.3	284,883	0.3
江 東	193,609,164	100.0	47,978,336	24.8	664,509	0.3	619,949	0.3
品 川	149,064,107	100.0	44,442,511	29.8	539,061	0.4	587,710	0.4
目 黒	98,819,701	100.0	43,822,377	44.3	364,707	0.4	566,795	0.6
大 田	254,261,532	100.0	71,569,584	28.1	1,961,035	0.8	951,018	0.4
世 田 谷	280,726,480	100.0	115,493,241	41.1	1,200,723	0.4	1,596,071	0.6
渋 谷	91,860,337	100.0	46,650,370	50.8	400,891	0.4	591,477	0.6
中 野	133,286,019	100.0	32,334,953	24.3	409,235	0.3	432,421	0.3
杉 並	174,295,031	100.0	61,664,073	35.4	723,469	0.4	873,815	0.5
豊 島	138,943,079	100.0	31,119,455	22.4	435,949	0.3	385,951	0.3
北	144,117,928	100.0	27,287,553	18.9	452,166	0.3	361,129	0.3
荒 川	94,864,677	100.0	16,107,268	17.0	272,485	0.3	210,308	0.2
板 橋	202,709,834	100.0	43,806,593	21.6	772,157	0.4	588,314	0.3
練 馬	247,177,271	100.0	64,231,683	26.0	1,009,696	0.4	881,112	0.4
足 立	279,900,484	100.0	46,467,405	16.6	1,032,107	0.4	587,079	0.2
葛 飾	192,458,092	100.0	32,297,562	16.8	653,555	0.3	424,114	0.2
江 戸 川	252,905,430	100.0	51,402,079	20.3	1,039,833	0.4	679,569	0.3

資料：東京都総務局行政部区政課『平成27年度 特別区決算状況』

財 政

(単位：千円、%)

配当割交付金		株式等譲渡所得割 交 付 金		地方消費税交付金		ゴルフ場利用税 交 付 金		
		構成比	構成比	構成比	構成比			
15,872,776	0.4	15,686,127	0.4	253,640,721	7.0	38,588	0.0	総
214,706	0.4	213,206	0.4	11,732,236	20.3	－	0.0	千
353,444	0.4	351,028	0.4	10,475,720	12.0	－	0.0	中
1,059,198	0.8	1,060,735	0.8	14,889,942	11.5	－	0.0	港
650,844	0.5	643,021	0.4	13,457,441	9.4	－	0.0	新
509,448	0.6	503,341	0.6	6,364,870	7.2	－	0.0	文
283,130	0.3	279,701	0.3	6,070,132	6.1	－	0.0	台
343,694	0.3	339,465	0.3	6,574,485	5.9	－	0.0	墨
749,995	0.4	742,310	0.4	12,469,008	6.4	22,135	0.0	江
709,677	0.5	701,420	0.5	10,965,212	7.4	－	0.0	品
687,448	0.7	681,719	0.7	6,562,386	6.6	－	0.0	目
1,140,578	0.4	1,121,466	0.4	17,020,372	6.7	－	0.0	大
1,924,745	0.7	1,900,439	0.7	19,393,281	6.9	－	0.0	世
718,791	0.8	713,847	0.8	8,902,860	9.7	－	0.0	洪
522,752	0.4	517,113	0.4	7,276,396	5.5	－	0.0	中
1,049,305	0.6	1,032,717	0.6	12,256,286	7.0	－	0.0	杉
465,992	0.3	460,530	0.3	8,361,454	6.0	－	0.0	豊
434,432	0.3	428,149	0.3	7,846,278	5.4	9,486	0.0	北
253,522	0.3	250,251	0.3	4,784,836	5.0	－	0.0	荒
707,188	0.3	696,551	0.3	12,367,281	6.1	4,530	0.0	板
1,059,279	0.4	1,043,445	0.4	15,564,202	6.3	－	0.0	練
707,556	0.3	698,310	0.2	15,434,511	5.5	2,437	0.0	足
509,831	0.3	502,178	0.3	9,927,037	5.2	－	0.0	葛
817,221	0.3	805,185	0.3	14,944,495	5.9	－	0.0	江

財 政

(3) 普通会計歳入内訳 (その2)

区 分 区 名	自動車取得税 交 付 金		地方特例交付金		特別区財政調整 交 付 金		交通安全対策 特別交付金	
		構成比		構成比		構成比		構成比
総 数	6,077,267	0.2	4,402,030	0.1	996,356,074	27.3	1,020,719	0.0
千 代 田	135,351	0.2	10,728	0.0	7,567,099	13.1	21,803	0.0
中 央	175,683	0.2	63,539	0.1	14,747,952	16.9	26,910	0.0
港	203,304	0.2	49,882	0.0	2,368,098	1.8	42,857	0.0
新 宿	213,859	0.1	79,080	0.1	29,208,725	20.3	43,467	0.0
文 京	121,105	0.1	50,264	0.1	19,296,638	21.8	19,994	0.0
台 東	141,422	0.1	94,926	0.1	30,387,594	30.5	24,975	0.0
墨 田	161,869	0.1	159,521	0.1	40,457,214	36.1	29,190	0.0
江 東	301,004	0.2	321,995	0.2	57,889,077	29.9	46,460	0.0
品 川	242,028	0.2	148,399	0.1	40,413,418	27.1	33,650	0.0
目 黒	163,536	0.2	68,590	0.1	15,655,469	15.8	29,584	0.0
大 田	445,623	0.2	351,417	0.1	71,553,722	28.1	71,353	0.0
世 田 谷	538,790	0.2	296,402	0.1	46,451,870	16.5	94,912	0.0
澁 谷	180,202	0.2	41,463	0.0	6,547,970	7.1	36,498	0.0
中 野	183,215	0.1	101,700	0.1	37,425,592	28.1	25,920	0.0
杉 並	323,869	0.2	174,182	0.1	40,654,303	23.3	59,146	0.0
豊 島	195,308	0.1	93,828	0.1	30,678,312	22.1	26,478	0.0
北	203,221	0.1	158,473	0.1	49,410,654	34.3	28,010	0.0
荒 川	122,203	0.1	145,008	0.2	39,610,297	41.8	19,166	0.0
板 橋	347,304	0.2	343,514	0.2	67,347,222	33.2	58,336	0.0
練 馬	452,594	0.2	337,563	0.1	83,880,587	33.9	73,797	0.0
足 立	464,334	0.2	540,565	0.2	101,781,655	36.4	84,275	0.0
葛 飾	293,981	0.2	337,783	0.2	73,097,993	38.0	51,915	0.0
江 戸 川	467,462	0.2	433,208	0.2	89,924,613	35.6	72,023	0.0

資料：東京都総務局行政部区政課『平成27年度 特別区決算状況』

財 政

(単位：千円、%)

分 担 金 負 担 金		使 用 料		手 数 料		国庫支出金		
		構成比	構成比	構成比	構成比			
33,137,002	0.9	86,117,517	2.4	16,005,337	0.4	608,021,243	16.7	総
367,489	0.6	3,775,462	6.5	548,758	1.0	3,820,752	6.6	千
572,681	0.7	5,281,527	6.0	756,699	0.9	9,746,496	11.2	中
450,480	0.3	7,563,763	5.8	738,981	0.6	10,723,161	8.3	港
1,716,251	1.2	3,509,369	2.4	881,443	0.6	27,384,003	19.1	新
1,044,660	1.2	1,956,107	2.2	453,236	0.5	8,920,405	10.1	文
609,495	0.6	2,656,185	2.7	649,073	0.7	21,352,731	21.4	台
1,232,490	1.1	2,437,280	2.2	479,896	0.4	20,996,775	18.8	墨
3,062,172	1.6	2,998,873	1.5	748,841	0.4	28,963,951	15.0	江
1,671,392	1.1	4,822,416	3.2	617,437	0.4	23,040,620	15.5	品
982,452	1.0	2,398,523	2.4	463,587	0.5	10,928,938	11.1	目
2,635,953	1.0	6,984,569	2.7	1,116,464	0.4	46,722,432	18.4	大
1,941,111	0.7	6,155,677	2.2	1,308,570	0.5	39,494,588	14.1	世
741,777	0.8	3,435,665	3.7	701,228	0.8	10,588,177	11.5	洪
742,033	0.6	1,878,464	1.4	531,234	0.4	23,321,411	17.5	中
949,832	0.5	4,067,307	2.3	778,114	0.4	25,054,192	14.4	杉
1,015,343	0.7	2,885,012	2.1	627,721	0.5	18,831,891	13.6	豊
1,369,926	1.0	2,890,168	2.0	534,751	0.4	24,937,820	17.3	北
1,146,555	1.2	1,889,399	2.0	337,762	0.4	16,651,262	17.6	荒
2,911,944	1.4	3,666,505	1.8	781,735	0.4	43,745,664	21.6	板
1,287,473	0.5	3,903,234	1.6	820,441	0.3	45,990,437	18.6	練
2,555,750	0.9	4,285,254	1.5	829,855	0.3	62,353,182	22.3	足
1,625,981	0.8	2,542,599	1.3	508,489	0.3	35,132,613	18.3	葛
2,503,762	1.0	4,134,159	1.6	791,022	0.3	49,319,742	19.5	江

財 政

(3) 普通会計歳入内訳（その3）

区 分	都 支 出 金		財 産 収 入		寄 附 金		繰 入 金	
		構成比		構成比		構成比		構成比
総 数	222,625,691	6.1	44,463,250	1.2	4,984,522	0.1	65,144,674	1.8
千 代 田	2,126,393	3.7	1,857,819	3.2	1,436,306	2.5	1,528,753	2.6
中 央	4,774,869	5.5	978,389	1.1	178,453	0.2	3,433,617	3.9
港	6,002,113	4.6	1,660,955	1.3	381,965	0.3	1,456,611	1.1
新 宿	9,310,920	6.5	1,198,390	0.8	36,018	0.0	83,146	0.1
文 京	4,442,157	5.0	349,912	0.4	103,676	0.1	6,436,252	7.3
台 東	6,687,753	6.7	656,950	0.7	139,046	0.1	268,517	0.3
墨 田	6,792,952	6.1	155,852	0.1	260,959	0.2	1,653,569	1.5
江 東	9,849,556	5.1	563,446	0.3	800,592	0.4	5,366,145	2.8
品 川	9,991,625	6.7	646,713	0.4	317,656	0.2	1,062,074	0.7
目 黒	5,303,604	5.4	4,367,332	4.4	283,097	0.3	831,257	0.8
大 田	16,613,700	6.5	459,703	0.2	49,965	0.0	896,126	0.4
世 田 谷	19,742,718	7.0	1,189,713	0.4	37,861	0.0	212,369	0.1
澁 谷	4,606,269	5.0	487,085	0.5	148,708	0.2	-	0.0
中 野	8,161,814	6.1	2,656,384	2.0	86,607	0.1	6,310,122	4.7
杉 並	11,328,896	6.5	250,310	0.1	61,221	0.0	3,380,278	1.9
豊 島	7,241,750	5.2	19,393,463	14.0	14,012	0.0	9,797,181	7.1
北	9,529,905	6.6	4,547,285	3.2	14,532	0.0	4,182,269	2.9
荒 川	5,073,825	5.3	271,808	0.3	103,060	0.1	474,003	0.5
板 橋	12,881,597	6.4	194,403	0.1	204,056	0.1	185,417	0.1
練 馬	16,313,230	6.6	450,398	0.2	55,021	0.0	554,872	0.2
足 立	19,403,661	6.9	1,000,616	0.4	114,854	0.0	7,988,657	2.9
葛 飾	12,301,685	6.4	368,686	0.2	30,926	0.0	4,581,058	2.4
江 戸 川	14,144,699	5.6	757,638	0.3	125,931	0.0	4,462,381	1.8

資料：東京都総務局行政部区政課『平成27年度 特別区決算状況』

財 政

(単位：千円、%)

繰 越 金		諸 収 入		特 別 区 債		
	構成比		構成比		構成比	
115,081,402	3.2	74,657,453	2.0	47,770,500	1.3	総
2,914,651	5.1	1,525,806	2.6	-	0.0	千
2,969,653	3.4	3,573,972	4.1	2,924,000	3.3	中
5,659,694	4.4	2,408,349	1.9	-	0.0	港
4,017,193	2.8	2,789,879	1.9	3,913,000	2.7	新
4,725,388	5.3	1,335,278	1.5	-	0.0	文
4,471,979	4.5	3,066,911	3.1	810,000	0.8	台
2,922,413	2.6	1,294,218	1.2	2,434,000	2.2	墨
8,567,183	4.4	4,758,627	2.5	6,125,000	3.2	江
3,981,470	2.7	3,914,918	2.6	214,700	0.1	品
3,286,049	3.3	704,251	0.7	668,000	0.7	目
6,532,287	2.6	5,664,165	2.2	400,000	0.2	大
11,061,614	3.9	6,395,985	2.3	4,295,800	1.5	世
5,438,742	5.9	928,317	1.0	-	0.0	洪
4,947,552	3.7	2,773,101	2.1	2,648,000	2.0	中
6,689,022	3.8	1,636,694	0.9	1,288,000	0.7	杉
800,085	0.6	3,372,364	2.4	2,741,000	2.0	豊
2,632,371	1.8	3,410,350	2.4	3,449,000	2.4	北
3,239,204	3.4	2,080,455	2.2	1,822,000	1.9	荒
4,888,985	2.4	2,346,538	1.2	3,864,000	1.9	板
2,254,836	0.9	3,075,371	1.2	3,938,000	1.6	練
3,503,008	1.3	8,051,413	2.9	2,014,000	0.7	足
8,489,941	4.4	6,060,165	3.1	2,720,000	1.4	葛
11,088,082	4.4	3,490,326	1.4	1,502,000	0.6	江

財 政

(4) 特別区税収入状況（その1）

区 分 区 名	総 額				特 別	
	決 算 額		構 成 比	徴 収 率	決 算 額	
	平成27年度	平成26年度			平成27年度	平成26年度
総 数	1,008,263,867	990,706,389	100.0	95.6	920,685,433	902,052,282
千 代 田	17,435,488	16,662,524	100.0	98.2	13,455,542	12,708,033
中 央	25,327,512	23,774,768	100.0	94.7	22,142,028	20,537,873
港	71,267,956	73,043,984	100.0	95.3	64,778,902	66,614,310
新 宿	43,433,693	42,415,037	100.0	95.5	37,992,311	37,083,504
文 京	31,005,120	30,171,047	100.0	98.5	29,719,636	28,845,129
台 東	20,530,403	19,663,108	100.0	96.6	16,904,553	16,135,028
墨 田	22,588,652	21,899,299	100.0	97.2	20,162,160	19,416,949
江 東	47,978,336	46,718,097	100.0	97.7	43,629,220	42,301,867
品 川	44,442,511	43,820,952	100.0	98.3	40,827,655	40,167,715
目 黒	43,822,377	43,599,508	100.0	96.2	40,829,759	40,442,685
大 田	71,569,584	70,592,144	100.0	96.8	65,927,793	64,829,449
世 田 谷	115,493,241	113,279,836	100.0	94.8	110,593,235	108,274,908
澁 谷	46,650,370	45,611,394	100.0	96.0	42,767,701	41,566,489
中 野	32,334,953	32,274,585	100.0	93.6	30,138,235	30,036,451
杉 並	61,664,073	60,804,002	100.0	95.5	58,522,442	57,571,515
豊 島	31,119,455	30,229,178	100.0	95.8	27,100,249	26,176,984
北	27,287,553	26,492,081	100.0	96.2	24,903,084	24,065,990
荒 川	16,107,268	15,820,130	100.0	93.5	14,536,383	14,237,451
板 橋	43,806,593	43,273,546	100.0	94.0	39,854,020	39,265,529
練 馬	64,231,683	62,985,596	100.0	95.0	60,192,262	58,857,950
足 立	46,467,405	45,299,469	100.0	92.3	40,864,574	39,614,448
葛 飾	32,297,562	31,871,431	100.0	93.9	28,711,805	28,212,684
江 戸 川	51,402,079	50,404,673	100.0	95.4	46,131,884	45,089,341

資料：東京都総務局行政部政課『平成27年度 特別区決算状況』

財 政

(単位：千円、%)

区 民 税		軽 自 動 車 税				
構 成 比	徴 収 率	決 算 額		構 成 比	徴 収 率	
		平成27年度	平成26年度			
91.3	95.2	2,872,302	2,828,574	0.3	88.5	総
77.2	97.7	22,608	22,459	0.1	93.7	千
87.4	94.0	47,974	47,741	0.2	88.8	中
90.9	94.8	53,714	52,222	0.1	83.9	港
87.5	95.0	76,293	75,799	0.2	80.8	新
95.9	98.4	46,234	42,825	0.1	94.0	文
82.3	96.0	53,361	52,428	0.3	86.1	台
89.3	96.9	81,351	79,159	0.4	95.9	墨
90.9	97.5	127,702	126,350	0.3	91.4	江
91.9	98.2	93,305	93,101	0.2	94.5	品
93.2	96.0	58,562	59,045	0.1	78.8	目
92.1	96.6	233,943	231,467	0.3	91.0	大
95.8	94.7	235,896	236,010	0.2	83.8	世
91.7	95.6	54,001	52,682	0.1	82.5	洪
93.2	93.2	78,610	77,770	0.2	86.3	中
94.9	95.3	133,698	133,327	0.2	86.2	杉
87.1	95.3	63,281	63,295	0.2	89.4	豊
91.3	95.9	90,856	88,849	0.3	92.2	北
90.2	92.9	55,720	56,261	0.3	92.4	荒
91.0	93.5	183,545	183,217	0.4	86.2	板
93.7	94.7	262,467	256,292	0.4	89.5	練
87.9	91.4	352,149	343,313	0.8	86.1	足
88.9	93.2	186,756	181,363	0.6	89.4	葛
89.7	95.0	280,276	273,589	0.5	94.9	江

財 政

(4) 特別区税収入状況（その2）

区 分 区 名	特 別 区 た ば こ 税				鉱 産 税			
	決 算 額		構 成 比	徴 収 率	決 算 額		構 成 比	徴 収 率
	平成27年度	平成26年度			平成27年度	平成26年度		
総 数	84,030,365	85,227,964	8.3	100.0	—	—		
千 代 田	3,957,338	3,932,032	22.7	100.0	—	—		
中 央	3,135,387	3,186,930	12.4	100.0	—	—		
港	6,432,382	6,374,356	9.0	100.0	—	—		
新 宿	5,349,678	5,255,734	12.3	100.0	—	—		
文 京	1,209,196	1,251,328	3.9	100.0	—	—		
台 東	3,569,012	3,472,030	17.4	100.0	—	—		
墨 田	2,331,024	2,388,513	10.3	100.0	—	—		
江 東	4,139,804	4,209,424	8.6	100.0	—	—		
品 川	3,521,551	3,560,136	7.9	100.0	—	—		
目 黒	2,934,056	3,097,778	6.7	100.0	—	—		
大 田	5,393,590	5,516,859	7.5	99.7	—	—		
世 田 谷	4,661,502	4,766,165	4.0	100.0	—	—		
澁 谷	3,828,668	3,992,223	8.2	100.0	—	—		
中 野	2,118,108	2,160,364	6.6	100.0	—	—		
杉 並	2,994,615	3,086,702	4.9	100.0	—	—		
豊 島	3,535,425	3,603,399	11.4	100.0	—	—		
北	2,293,613	2,337,242	8.4	100.0	—	—		
荒 川	1,515,165	1,526,418	9.4	100.0	—	—		
板 橋	3,768,010	3,823,906	8.6	100.0	—	—		
練 馬	3,749,109	3,844,573	5.8	100.0	—	—		
足 立	5,250,682	5,341,708	11.3	100.0	—	—		
葛 飾	3,391,332	3,469,494	10.5	100.0	—	—		
江 戸 川	4,951,118	5,030,650	9.6	100.0	—	—		

資料：東京都総務局行政部政課『平成27年度 特別区決算状況』

財 政

(単位：千円、%)

法 定 外 普 通 税				入 湯 税				
決 算 額		構 成 比	徴 収 率	決 算 額		構 成 比	徴 収 率	
平成27年度	平成26年度			平成27年度	平成26年度			
420,500	385,500	0.0	98.6	255,267	212,069	0.0	100.0	総
-	-			-	-			千
-	-			2,123	2,214	0.0	100.0	中
-	-			2,958	3,096	0.0	100.0	港
-	-			15,411	-	0.0	100.0	新
-	-			30,054	31,765	0.1	100.0	文
-	-			3,477	3,622	0.0	100.0	台
-	-			14,117	14,678	0.1	100.0	墨
-	-			81,610	80,456	0.2	100.0	江
-	-			-	-			品
-	-			-	-			目
-	-			14,258	14,369	0.0	100.0	大
-	-			2,608	2,753	0.0	100.0	世
-	-			-	-			洪
-	-			-	-			中
-	-			13,318	12,458	0.0	100.0	杉
420,500	385,500	1.4	98.6	-	-			豊
-	-			-	-			北
-	-			-	-			荒
-	-			1,018	894	0.0	100.0	板
-	-			27,845	26,781	0.0	100.0	練
-	-			-	-			足
-	-			7,669	7,890	0.0	100.0	葛
-	-			38,801	11,093	0.1	100.0	江

財 政

(5) 財政力指数、実質収支比率等の状況

区 分 区 名		財政力指数		実質収支比率		公債費比率		経常収支比率	
		27年度	26年度	27年度	26年度	27年度	26年度	27年度	26年度
総	数	0.53	0.52	5.7	5.7	3.4	4.0	77.8	80.7
千代田		0.83	0.82	12.3	3.3	1.1	1.4	70.0	72.0
中央		0.69	0.69	3.7	4.7	1.1	1.1	73.1	78.3
港		1.17	1.20	11.0	14.8	1.1	1.1	65.4	64.0
新宿		0.62	0.62	5.1	4.8	2.5	4.6	81.7	83.9
文京		0.64	0.64	5.3	9.1	2.2	2.7	76.8	80.4
台東		0.44	0.43	7.2	8.6	4.1	5.6	81.3	86.1
墨田		0.39	0.38	4.9	4.3	4.6	4.0	83.3	85.0
江東		0.48	0.47	4.3	3.9	2.1	2.3	75.9	78.0
品川		0.55	0.54	5.0	4.3	2.0	3.0	71.1	74.1
目黒		0.73	0.72	5.8	5.4	5.4	9.8	79.0	85.7
大田		0.52	0.51	6.6	7.0	2.9	4.0	79.7	82.2
世田谷		0.72	0.71	4.0	5.8	4.9	6.3	80.7	84.4
渋谷		0.90	0.92	11.4	6.3	2.7	3.0	69.3	72.2
中野		0.49	0.49	3.7	6.2	9.7	11.5	76.5	85.1
杉並		0.61	0.61	6.0	5.9	2.0	1.4	79.7	79.8
豊島		0.53	0.51	4.4	3.1	3.2	3.9	77.4	78.8
北		0.38	0.37	8.0	6.1	3.2	3.5	83.4	86.1
荒川		0.32	0.31	7.9	5.6	4.7	3.9	81.8	85.5
板橋		0.43	0.42	3.3	4.0	5.2	4.6	83.2	84.9
練馬		0.45	0.44	3.7	2.9	3.1	3.9	82.1	86.1
足立		0.34	0.33	4.1	3.7	4.6	4.4	75.8	79.2
葛飾		0.34	0.33	9.6	7.6	3.7	4.1	77.9	80.5
江戸川		0.39	0.38	4.7	6.5	1.3	1.3	73.8	76.9

資料：東京都総務局行政部政課『平成27年度 特別区決算状況』

財 政

(6) 普通会計性質別歳出内訳 (その1)

(単位：千円、%)

区 分 区 名	歳 出 総 額		人 件 費		物 件 費		維 持 補 修 費	
		構成比		構成比		構成比		構成比
総 数	3,504,316,454	100.0	593,090,338	16.9	569,151,234	16.2	30,196,558	0.9
千 代 田	53,488,914	100.0	10,857,765	20.3	10,364,838	19.4	786,232	1.5
中 央	83,026,015	100.0	14,826,165	17.9	16,806,471	20.2	703,500	0.8
港	119,971,292	100.0	18,641,277	15.5	31,465,343	26.2	997,012	0.8
新 宿	139,268,452	100.0	26,348,402	18.9	25,227,193	18.1	1,280,992	0.9
文 京	85,379,536	100.0	18,754,911	22.0	14,943,952	17.5	472,149	0.6
台 東	95,789,170	100.0	15,993,153	16.7	13,787,038	14.4	960,825	1.0
墨 田	108,206,972	100.0	18,490,838	17.1	19,155,139	17.7	863,647	0.8
江 東	188,508,044	100.0	26,151,562	13.9	30,385,280	16.1	2,039,438	1.1
品 川	144,013,842	100.0	24,268,981	16.9	24,640,828	17.1	1,033,767	0.7
目 黒	95,067,400	100.0	20,606,068	21.7	16,161,934	17.0	1,294,047	1.4
大 田	241,618,051	100.0	42,173,458	17.5	36,042,458	14.9	3,527,745	1.5
世 田 谷	270,543,883	100.0	50,393,909	18.6	45,807,505	16.9	512,385	0.2
渋 谷	83,989,725	100.0	17,622,557	21.0	16,653,990	19.8	310,240	0.4
中 野	130,118,641	100.0	19,983,539	15.4	15,027,328	11.5	878,531	0.7
杉 並	166,961,556	100.0	36,455,420	21.8	31,784,781	19.0	1,157,203	0.7
豊 島	135,620,004	100.0	21,224,346	15.6	19,386,526	14.3	473,219	0.3
北	137,206,971	100.0	23,713,529	17.3	21,658,201	15.8	1,112,625	0.8
荒 川	90,139,795	100.0	15,607,042	17.3	14,600,800	16.2	386,471	0.4
板 橋	198,544,335	100.0	32,171,561	16.2	33,140,934	16.7	944,190	0.5
練 馬	240,881,568	100.0	41,956,956	17.4	37,415,938	15.5	2,864,588	1.2
足 立	272,050,782	100.0	35,126,004	12.9	35,352,434	13.0	1,221,021	0.4
葛 飾	181,349,626	100.0	28,164,580	15.5	23,657,450	13.0	1,952,828	1.1
江 戸 川	242,571,880	100.0	33,558,315	13.8	35,684,873	14.7	4,423,903	1.8

資料：東京都総務局行政部区政課『平成27年度 特別区決算状況』

財 政

(6) 普通会計性質別歳出内訳 (その2)

区 分		扶 助 費		補 助 費 等		普通建設事業費		災害復旧事業費	
区 名			構成比		構成比		構成比		構成比
総	数	1,048,301,168	29.9	188,416,741	5.4	405,009,352	11.6	144,216	0.0
千 代 田		5,859,488	11.0	4,275,926	8.0	7,312,474	13.7	-	
中 央		12,212,485	14.7	6,945,721	8.4	23,160,204	27.9	-	
港		20,387,632	17.0	8,933,055	7.4	26,063,243	21.7	-	
新 宿		45,044,822	32.3	6,555,075	4.7	14,460,906	10.4	-	
文 京		17,189,809	20.1	3,937,152	4.6	10,248,156	12.0	-	
台 東		34,085,261	35.6	5,509,673	5.8	6,211,301	6.5	-	
墨 田		35,625,133	32.9	6,191,132	5.7	10,403,792	9.6	-	
江 東		57,020,164	30.2	8,776,985	4.7	27,282,462	14.5	118,670	0.1
品 川		33,213,389	23.1	7,841,462	5.4	26,266,975	18.2	7,259	0.0
目 黒		20,671,833	21.7	5,044,241	5.3	6,702,126	7.0	-	
大 田		82,748,265	34.2	13,020,816	5.4	26,207,840	10.8	-	
世 田 谷		73,478,469	27.2	15,090,575	5.6	35,798,090	13.2	-	
澁 谷		18,715,276	22.3	4,657,859	5.5	10,206,623	12.2	-	
中 野		34,542,293	26.5	4,961,631	3.8	16,265,771	12.5	-	
杉 並		44,249,341	26.5	8,901,336	5.3	15,415,126	9.2	-	
豊 島		30,082,884	22.2	13,538,401	10.0	14,328,667	10.6	-	
北		43,906,223	32.0	5,404,916	3.9	15,680,836	11.4	18,287	0.0
荒 川		30,246,245	33.6	4,638,418	5.1	8,507,036	9.4	-	
板 橋		76,875,918	38.7	7,465,702	3.8	15,405,884	7.8	-	
練 馬		86,024,390	35.7	12,370,407	5.1	19,727,927	8.2	-	
足 立		95,867,598	35.2	15,218,391	5.6	33,253,775	12.2	-	
葛 飾		61,834,678	34.1	8,315,306	4.6	18,062,988	10.0	-	
江 戸 川		88,419,572	36.5	10,822,561	4.5	18,037,150	7.4	-	

資料：東京都総務局行政部政課『平成27年度 特別区決算状況』

財 政

(単位：千円、%)

公 債 費		積 立 金		投資及び出資金		貸 付 金		繰 出 金		
88,828,774	2.5	231,858,301	6.6	25,000	0.0	22,660,250	0.6	326,634,522	9.3	総
528,398	1.0	10,540,188	19.7	-	-	1,000,923	1.9	1,962,682	3.7	千
655,524	0.8	2,182,266	2.6	-	-	1,330,504	1.6	4,203,175	5.1	中
1,142,029	1.0	3,695,898	3.1	-	-	503,852	0.4	8,141,951	6.8	港
2,425,256	1.7	4,098,499	2.9	-	-	1,153,428	0.8	12,673,879	9.1	新
1,495,507	1.8	10,551,837	12.4	-	-	18,068	0.0	7,767,995	9.1	文
2,711,993	2.8	5,918,383	6.2	-	-	2,066,964	2.2	8,544,579	8.9	台
3,569,814	3.3	3,066,725	2.8	-	-	5,382	0.0	10,835,370	10.0	墨
2,784,305	1.5	18,367,662	9.7	-	-	618,474	0.3	14,963,042	7.9	江
2,136,908	1.5	9,876,239	6.9	-	-	218,538	0.2	14,509,496	10.1	品
4,246,266	4.5	11,640,739	12.2	-	-	21,031	0.0	8,679,115	9.1	目
5,387,322	2.2	6,198,860	2.6	-	-	2,006,325	0.8	24,304,962	10.1	大
10,159,897	3.8	10,431,742	3.9	-	-	3,096,472	1.1	25,774,839	9.5	世
2,004,618	2.4	5,084,771	6.1	-	-	23,891	0.0	8,709,900	10.4	洪
9,665,220	7.4	16,940,818	13.0	-	-	4,287	0.0	11,849,223	9.1	中
2,589,498	1.6	5,938,833	3.6	-	-	170,423	0.1	20,299,595	12.2	杉
3,314,411	2.4	21,617,180	15.9	-	-	41,841	0.0	11,612,529	8.6	豊
3,002,998	2.2	7,569,396	5.5	-	-	2,304,600	1.7	12,835,360	9.4	北
3,091,934	3.4	2,408,757	2.7	-	-	1,243,048	1.4	9,410,044	10.4	荒
7,000,616	3.5	6,788,608	3.4	-	-	19,268	0.0	18,731,654	9.4	板
5,435,122	2.3	8,813,359	3.7	-	-	1,319,670	0.5	24,953,211	10.4	練
8,340,325	3.1	21,051,889	7.7	25,000	0.0	103,366	0.0	26,490,979	9.7	足
4,872,435	2.7	12,353,482	6.8	-	-	5,100,283	2.8	17,035,596	9.4	葛
2,268,378	0.9	26,722,170	11.0	-	-	289,612	0.1	22,345,346	9.2	江

財 政

(7) 普通会計目的別歳出内訳 (その1)

区 分 区 名	歳 出 総 額		議 会 費		総 務 費	
		構成比		構成比		構成比
総 数	3,504,316,454	100.0	19,583,002	0.6	491,524,123	14.0
千 代 田	53,488,914	100.0	583,029	1.1	11,242,189	21.0
中 央	83,026,015	100.0	641,299	0.8	10,793,148	13.0
港	119,971,292	100.0	768,571	0.6	15,660,309	13.1
新 宿	139,268,452	100.0	809,521	0.6	19,602,674	14.1
文 京	85,379,536	100.0	692,458	0.8	17,253,804	20.2
台 東	95,789,170	100.0	709,056	0.7	13,919,680	14.5
墨 田	108,206,972	100.0	684,780	0.6	12,243,536	11.3
江 東	188,508,044	100.0	925,190	0.5	30,251,226	16.0
品 川	144,013,842	100.0	865,419	0.6	16,675,722	11.6
目 黒	95,067,400	100.0	746,691	0.8	20,940,955	22.0
大 田	241,618,051	100.0	1,139,214	0.5	26,910,062	11.1
世 田 谷	270,543,883	100.0	1,032,638	0.4	40,002,309	14.8
澁 谷	83,989,725	100.0	776,814	0.9	16,761,967	20.0
中 野	130,118,641	100.0	907,325	0.7	23,543,850	18.1
杉 並	166,961,556	100.0	994,160	0.6	22,380,253	13.4
豊 島	135,620,004	100.0	861,728	0.6	43,534,920	32.1
北	137,206,971	100.0	869,550	0.6	15,696,186	11.4
荒 川	90,139,795	100.0	661,034	0.7	11,452,576	12.7
板 橋	198,544,335	100.0	970,174	0.5	19,002,150	9.6
練 馬	240,881,568	100.0	1,112,579	0.5	27,159,565	11.3
足 立	272,050,782	100.0	1,012,961	0.4	21,735,460	8.0
葛 飾	181,349,626	100.0	864,361	0.5	23,016,083	12.7
江 戸 川	242,571,880	100.0	954,450	0.4	31,745,499	13.1

資料：東京都総務局行政部区政課『平成27年度 特別区決算状況』

財 政

(単位：千円、%)

民 生 費		衛 生 費		労 働 費		農 林 水 産 業 費		
	構成比		構成比		構成比		構成比	
1,774,098,564	50.6	255,986,525	7.3	7,126,960	0.2	1,049,931	0.0	総
16,717,705	31.3	4,716,518	8.8	100,223	0.2	-		千
24,073,230	29.0	5,976,436	7.2	183,183	0.2	49,738	0.1	中
57,801,355	48.2	9,847,985	8.2	260,638	0.2	-		港
74,330,307	53.4	12,679,516	9.1	908,909	0.7	-		新
36,764,484	43.1	6,486,193	7.6	118,787	0.1	-		文
50,431,602	52.6	7,509,762	7.8	185,070	0.2	-		台
58,785,110	54.3	7,343,489	6.8	266,515	0.2	-		墨
91,437,402	48.5	13,393,039	7.1	125,438	0.1	-		江
66,937,705	46.5	10,920,792	7.6	496,781	0.3	-		品
41,392,412	43.5	8,055,622	8.5	213,130	0.2	6,807	0.0	目
133,799,977	55.4	16,502,890	6.8	126,430	0.1	17,350	0.0	大
127,862,746	47.3	20,333,705	7.5	178,906	0.1	216,428	0.1	世
41,198,638	49.1	7,101,722	8.5	147,315	0.2	-		洪
58,457,167	44.9	10,058,790	7.7	67,889	0.1	790	0.0	中
91,834,913	55.0	13,998,719	8.4	600,550	0.4	91,349	0.1	杉
56,849,992	41.9	7,241,360	5.3	504,701	0.4	-		豊
70,901,031	51.7	8,582,335	6.3	212,522	0.2	3	0.0	北
49,558,606	55.0	6,464,786	7.2	126,413	0.1	-		荒
116,514,820	58.7	14,318,052	7.2	259,650	0.1	102,877	0.1	板
137,612,636	57.1	17,108,139	7.1	657,094	0.3	297,153	0.1	練
150,117,043	55.2	20,298,018	7.5	550,662	0.2	80,632	0.0	足
93,810,175	51.7	11,022,415	6.1	482,034	0.3	37,082	0.0	葛
126,909,508	52.3	16,026,242	6.6	354,120	0.1	149,722	0.1	江

財 政

(7) 普通会計目的別歳出内訳 (その2)

区 分 区 名	商 工 費		土 木 費		消 防 費		教 育 費	
		構成比		構成比		構成比		構成比
総 数	44,794,512	1.3	330,449,987	9.4	25,882,135	0.7	464,424,585	13.3
千 代 田	1,590,091	3.0	8,653,113	16.2	774,329	1.4	8,583,319	16.0
中 央	3,414,380	4.1	20,023,922	24.1	558,038	0.7	16,657,114	20.1
港	2,138,321	1.8	11,010,076	9.2	1,903,777	1.6	19,438,231	16.2
新 宿	2,123,993	1.5	12,207,667	8.8	1,160,898	0.8	13,019,638	9.3
文 京	706,325	0.8	4,876,175	5.7	860,879	1.0	16,123,019	18.9
台 東	3,685,687	3.8	5,348,972	5.6	2,005,564	2.1	9,281,229	9.7
墨 田	1,898,252	1.8	9,084,660	8.4	740,389	0.7	13,590,196	12.6
江 東	1,182,702	0.6	8,973,093	4.8	1,375,115	0.7	37,940,783	20.1
品 川	1,860,813	1.3	20,209,596	14.0	2,134,948	1.5	21,767,899	15.1
目 黒	791,808	0.8	5,811,625	6.1	434,042	0.5	12,426,934	13.1
大 田	4,253,968	1.8	29,368,004	12.2	1,480,669	0.6	22,631,670	9.4
世 田 谷	1,781,533	0.7	30,932,027	11.4	924,503	0.3	37,113,698	13.7
澁 谷	786,074	0.9	5,257,317	6.3	1,104,323	1.3	8,850,937	10.5
中 野	837,919	0.6	13,822,427	10.6	783,601	0.6	11,972,458	9.2
杉 並	1,260,444	0.8	12,129,532	7.3	1,116,209	0.7	19,906,263	11.9
豊 島	1,047,792	0.8	8,916,787	6.6	649,271	0.5	12,695,210	9.4
北	2,769,713	2.0	14,262,487	10.4	1,135,553	0.8	19,756,271	14.4
荒 川	1,884,222	2.1	5,717,884	6.3	640,155	0.7	10,515,126	11.7
板 橋	1,522,847	0.8	9,664,536	4.9	694,108	0.3	28,494,041	14.4
練 馬	2,057,725	0.9	17,309,731	7.2	1,383,911	0.6	30,739,008	12.8
足 立	1,790,547	0.7	28,870,924	10.6	1,120,335	0.4	38,130,133	14.0
葛 飾	3,589,317	2.0	18,701,816	10.3	2,373,184	1.3	22,273,448	12.3
江 戸 川	1,820,039	0.8	29,297,616	12.1	528,334	0.2	32,517,960	13.4

資料：東京都総務局行政部区政課『平成27年度 特別区決算状況』

財 政

(単位：千円、%)

災害復旧費		公 債 費		諸 支 出 金		
	構成比		構成比		構成比	
144,216	0.0	88,921,048	2.5	330,866	0.0	総
-		528,398	1.0	-		千
-		655,527	0.8	-		中
-		1,142,029	1.0	-		港
-		2,425,329	1.7	-		新
-		1,497,412	1.8	-		文
-		2,712,548	2.8	-		台
-		3,570,045	3.3	-		墨
118,670	0.1	2,785,386	1.5	-		江
7,259	0.0	2,136,908	1.5	-		品
-		4,247,374	4.5	-		目
-		5,387,817	2.2	-		大
-		10,165,390	3.8	-		世
-		2,004,618	2.4	-		洪
-		9,666,425	7.4	-		中
-		2,649,164	1.6	-		杉
-		3,318,243	2.4	-		豊
18,287	0.0	3,003,033	2.2	-		北
-		3,092,107	3.4	26,886	0.0	荒
-		7,001,080	3.5	-		板
-		5,444,027	2.3	-		練
-		8,344,067	3.1	-		足
-		4,875,731	2.7	303,980	0.2	葛
-		2,268,390	0.9	-		江

財 政

(8) 積立金の状況

区 分	財 政 調 整 基 金			そ の 他 の 特 定 目	
	平成27年度末	平成26年度末	増 減 額	平成27年度末	平成26年度末
区 名	現 在 高	現 在 高		現 在 高	現 在 高
総 数	621,046,601	534,505,035	86,541,566	918,306,761	810,309,511
千 代 田	37,837,055	33,957,500	3,879,555	65,906,398	60,598,768
中 央	19,490,173	18,075,708	1,414,465	25,435,887	27,881,186
港	67,591,670	62,342,468	5,249,202	57,209,558	54,643,854
新 宿	22,631,678	20,346,913	2,284,765	10,551,127	9,823,845
文 京	27,032,932	26,567,666	465,266	38,457,622	33,726,550
台 東	9,483,633	9,134,925	348,708	23,943,052	19,964,953
墨 田	7,116,176	5,419,938	1,696,238	5,058,134	4,747,271
江 東	31,948,598	29,777,798	2,170,800	56,235,937	45,372,137
品 川	15,285,969	11,943,466	3,342,503	61,186,933	55,728,264
目 黒	13,779,125	10,099,208	3,679,917	14,137,117	6,493,398
大 田	58,617,337	53,208,202	5,409,135	46,233,779	40,184,825
世 田 谷	22,839,594	18,672,683	4,166,911	44,678,318	38,648,927
渋 谷	35,928,396	30,887,800	5,040,596	37,689,315	37,644,680
中 野	25,663,867	23,003,249	2,660,618	30,932,229	23,634,255
杉 並	33,740,005	30,072,680	3,667,325	8,793,464	8,763,953
豊 島	22,569,241	3,493,045	19,076,196	9,987,719	14,299,912
北	14,210,292	12,825,567	1,384,725	39,282,975	33,854,932
荒 川	15,505,575	14,322,333	1,183,242	9,405,581	8,657,380
板 橋	19,070,941	18,464,671	606,270	25,139,193	18,963,830
練 馬	34,051,224	24,607,190	9,444,034	24,279,403	22,763,253
足 立	32,370,117	28,319,410	4,050,707	93,499,047	81,014,305
葛 飾	12,128,268	10,046,573	2,081,695	86,118,787	79,880,928
江 戸 川	42,154,735	38,916,042	3,238,693	104,145,186	83,018,105

資料：東京都総務局行政部政課『平成27年度 特別区決算状況』

注：1. 人口は、平成28年1月1日現在の住民基本台帳の人口を用いた。

2. 合計欄の各年度末現在高には減債基金を含む。

財 政

(単位：千円)

的 基 金	合 計			区民1人 当 たり 積立残高	
	平成27年度末 現 在 高	平成26年度末 現 在 高	増 減 額		
107,997,250	1,606,353,390	1,411,458,777	194,894,613	174	総
5,307,630	103,743,453	94,556,268	9,187,185	1,771	千
△2,445,299	44,926,060	45,956,894	△1,030,834	314	中
2,565,704	124,801,228	116,986,322	7,814,906	512	港
727,282	37,645,431	33,630,079	4,015,352	113	新
4,731,072	65,544,034	60,346,628	5,197,406	312	文
3,978,099	38,883,020	32,967,638	5,915,382	203	台
310,863	12,520,956	10,510,036	2,010,920	48	墨
10,863,800	91,271,148	78,228,895	13,042,253	182	江
5,458,669	88,259,897	79,445,732	8,814,165	233	品
7,643,719	30,213,728	19,308,561	10,905,167	111	目
6,048,954	116,570,189	105,589,676	10,980,513	164	大
6,029,391	73,891,488	63,672,001	10,219,487	84	世
44,635	73,617,711	68,532,480	5,085,231	335	洪
7,297,974	59,256,197	48,571,045	10,685,152	184	中
29,511	42,545,312	39,621,742	2,923,570	77	杉
△4,312,193	34,279,720	19,331,484	14,948,236	122	豊
5,428,043	55,299,158	48,976,374	6,322,784	162	北
748,201	26,965,872	25,030,006	1,935,866	128	荒
6,175,363	44,365,736	37,584,103	6,781,633	81	板
1,516,150	60,828,705	50,321,045	10,507,660	85	練
12,484,742	132,932,405	116,639,627	16,292,778	196	足
6,237,859	99,631,770	91,659,333	7,972,437	220	葛
21,127,081	148,360,172	123,992,808	24,367,364	216	江

財 政

(9) 特別区債の状況

区 分 区 名	平成26年度末 現 在 高 A	平成 27 年 度 発 行 額 B	平成 27 年 度 元 利 償 還 額		
			元 金 C	利 子	計
総 数	547,821,372	47,770,500	81,192,618	7,634,758	88,827,376
千 代 田	1,703,099	-	492,322	35,850	528,172
中 央	10,586,081	2,924,000	520,490	135,034	655,524
港	3,785,973	-	1,065,583	76,446	1,142,029
新 宿	20,232,177	3,913,000	2,151,778	273,478	2,425,256
文 京	8,153,243	-	1,363,186	132,321	1,495,507
台 東	14,448,220	810,000	2,477,132	234,861	2,711,993
墨 田	29,686,998	2,434,000	3,209,107	360,707	3,569,814
江 東	25,632,745	6,125,000	2,361,153	423,152	2,784,305
品 川	18,092,587	214,700	1,849,425	287,483	2,136,908
目 黒	23,300,823	668,000	3,902,210	343,952	4,246,162
大 田	35,706,019	400,000	4,781,132	606,190	5,387,322
世 田 谷	50,561,953	4,295,800	9,507,877	651,907	10,159,784
澁 谷	14,251,356	-	1,798,321	205,837	2,004,158
中 野	35,219,751	2,648,000	9,279,452	385,768	9,665,220
杉 並	21,617,388	1,288,000	2,341,859	247,639	2,589,498
豊 島	19,977,250	2,741,000	3,039,777	274,249	3,314,026
北	23,568,081	3,449,000	2,727,724	275,274	3,002,998
荒 川	20,305,905	1,822,000	2,819,958	271,867	3,091,825
板 橋	36,415,760	3,864,000	6,552,852	447,764	7,000,616
練 馬	45,490,937	3,938,000	4,737,681	697,441	5,435,122
足 立	53,160,044	2,014,000	7,446,609	893,716	8,340,325
葛 飾	21,598,855	2,720,000	4,653,395	219,039	4,872,434
江 戸 川	14,326,127	1,502,000	2,113,595	154,783	2,268,378

資料：東京都総務局行政部区政課『平成27年度 特別区決算状況』

注：人口は、平成28年1月1日現在の住民基本台帳の人口を用いた。

財 政

(単位：千円)

差引現在高 A + B - C	区民1人 当たり 区債残高	主 な 目 的 別 内 訳					財源対策債	
		一般単独事業	学 校 教 育 施設等整備	公 共 用 地 先行取得等	厚 生 福 祉 施 設 整 備			
514,399,254	56	109,335,405	178,357,151	5,683,884	8,155,317	21,184,329	総	
1,210,777	21	556,058	287,639	-	-	35,794	千	
12,989,591	91	535,007	10,252,571	-	-	220,400	中	
2,720,390	11	265,536	426,061	-	411,955	53,200	港	
21,993,399	66	7,010,642	3,472,559	-	35,947	820,842	新	
6,790,057	32	1,129,919	2,182,907	-	-	152,760	文	
12,781,088	67	4,718,944	1,273,619	-	622,485	-	台	
28,911,891	110	8,527,774	5,769,990	-	247,482	1,877,935	墨	
29,396,592	59	1,821,125	20,876,858	-	34,297	1,155,412	江	
16,457,862	44	456,974	11,509,331	-	35,588	204,912	品	
20,066,613	74	8,590,386	2,578,094	-	854,483	646,226	目	
31,324,887	44	7,719,009	5,931,174	-	505,326	1,747,802	大	
45,349,876	51	5,200,432	16,761,810	-	607,209	1,461,017	世	
12,453,035	57	925,301	4,135,837	-	948,867	92,220	洪	
28,588,299	89	2,875,820	4,855,789	5,683,884	10,119	2,135,186	中	
20,563,529	37	4,199,123	8,209,094	-	188,368	2,137,322	杉	
19,678,473	70	4,235,225	6,767,256	-	917,072	113,107	豊	
24,289,357	71	2,153,439	11,010,171	-	185,942	845,157	北	
19,307,947	91	3,383,515	7,189,499	-	74,998	359,714	荒	
33,726,908	61	14,139,775	10,194,076	-	183,353	490,319	板	
44,691,256	62	10,026,368	7,830,827	-	909,470	3,066,587	練	
47,727,435	70	9,436,243	21,333,453	-	760,799	3,504,039	足	
19,665,460	43	4,444,992	9,668,049	-	621,557	64,378	葛	
13,714,532	20	6,983,798	5,840,487	-	-	-	江	

財 政

84. 平成28年度 都区財政調整区別算定結果（当初）

区 分 区 名	基準財政収入額		基準財政需要額		内
	28年度	27年度	28年度	27年度	経 常 的 28年度
総 数	1,142,928,026	1,098,769,037	2,033,197,664	1,996,121,958	1,758,323,070
千 代 田	24,206,939	22,655,823	26,663,197	26,657,303	22,104,753
中 央 港	30,526,561	28,865,991	42,324,243	41,461,524	36,396,627
	72,265,796	66,372,956	56,793,147	55,828,944	47,724,924
新 宿	50,183,787	47,935,649	75,684,781	73,468,719	66,242,510
文 京	32,917,545	31,368,536	48,244,581	47,498,594	41,870,223
台 東	23,566,977	22,609,340	50,231,573	49,154,397	43,440,699
墨 田	26,856,885	26,052,793	64,277,165	63,187,345	55,852,358
江 東	55,213,215	53,071,018	108,358,236	106,116,399	93,689,622
品 川	50,574,621	48,508,301	88,462,682	84,959,764	74,957,847
目 黒	44,701,666	41,998,445	55,879,113	54,946,489	48,195,110
大 田	82,163,198	79,687,408	149,359,233	146,438,895	129,575,547
世 田 谷	122,011,514	116,415,483	160,952,137	157,524,864	138,307,789
渋 谷	48,199,684	44,722,032	48,623,297	47,897,810	42,329,923
中 野	36,592,129	35,394,982	70,781,434	69,297,966	62,068,752
杉 並	68,155,309	66,319,269	105,104,339	102,825,383	91,065,971
豊 島	35,208,718	33,937,739	62,683,466	60,643,548	54,171,560
北	32,636,190	31,890,284	79,407,781	77,965,569	69,690,852
荒 川	19,447,123	19,048,507	55,795,021	55,216,508	48,764,702
板 橋	52,848,947	51,825,627	116,738,249	115,537,464	101,979,691
練 馬	74,271,416	72,386,946	151,563,526	150,723,910	130,875,349
足 立	58,198,447	57,032,401	156,481,975	153,930,221	135,850,968
葛 飾	40,018,322	39,464,427	109,099,781	107,877,122	95,122,106
江 戸 川	62,163,037	61,205,080	149,688,707	146,963,220	128,045,187

資料：特別区長会事務局『平成28年度 財政調整区別算定結果（当初）』

財 政

(単位：千円)

記		交 付 金			総
経 費	投 資 の 経 費		交 付 金		
27 年 度	28 年 度	27 年 度	28 年 度	27 年 度	
1,697,107,247	274,874,594	299,014,711	905,742,287	907,896,933	総
22,131,229	4,558,444	4,526,074	2,456,258	4,001,480	千
34,888,585	5,927,616	6,572,939	11,797,682	12,595,533	中
46,660,419	9,068,223	9,168,525	-	-	港
63,380,791	9,442,271	10,087,928	25,500,994	25,533,070	新
40,550,092	6,374,358	6,948,502	15,327,036	16,130,058	文
41,769,712	6,790,874	7,384,685	26,664,596	26,545,057	台
53,930,309	8,424,807	9,257,036	37,420,280	37,134,552	墨
89,917,279	14,668,614	16,199,120	53,145,021	53,045,381	江
72,025,369	13,504,835	12,934,395	37,888,061	36,451,463	品
46,533,819	7,684,003	8,412,670	11,177,447	12,948,044	目
125,305,806	19,783,686	21,133,089	67,196,035	66,751,487	大
132,719,962	22,644,348	24,804,902	38,940,623	41,109,381	世
41,426,421	6,293,374	6,471,389	423,613	3,175,778	洪
60,068,386	8,712,682	9,229,580	34,189,305	33,902,984	中
87,493,601	14,038,368	15,331,782	36,949,030	36,506,114	杉
51,967,783	8,511,906	8,675,765	27,474,748	26,705,809	豊
67,360,013	9,716,929	10,605,556	46,771,591	46,075,285	北
47,510,258	7,030,319	7,706,250	36,347,898	36,168,001	荒
99,082,641	14,758,558	16,454,823	63,889,302	63,711,837	板
126,622,213	20,688,177	24,101,697	77,292,110	78,336,964	練
130,939,180	20,631,007	22,991,041	98,283,528	96,897,820	足
91,776,494	13,977,675	16,100,628	69,081,459	68,412,695	葛
123,046,885	21,643,520	23,916,335	87,525,670	85,758,140	江

財 政

85. 都区財政調整区別算定結果（再調整後）の推移（その1）

区 分 区 名	平成 27 年 度						
	基準財政収入額		基準財政需要額		普通交付金		対前年 増減額
		伸び率		伸び率			
総 数	1,098,769,037	10.9	2,035,619,927	6.3	946,119,622	14,058,151	
千 代 田	22,655,823	5.4	27,454,507	7.0	4,798,684	626,784	
中 央	28,865,991	8.6	42,484,236	10.3	13,618,245	1,676,850	
港	66,372,956	8.3	57,104,224	7.0	-	-	
新 宿	47,935,649	9.2	74,972,675	4.8	27,037,026	△ 629,539	
文 京	31,368,536	8.7	48,695,455	7.4	17,326,919	846,171	
台 東	22,609,340	10.6	50,324,760	6.6	27,715,420	930,668	
墨 田	26,052,793	13.5	64,536,949	7.7	38,484,156	1,549,288	
江 東	53,071,018	12.5	108,162,814	6.7	55,091,796	865,067	
品 川	48,508,301	10.8	86,612,940	8.2	38,104,639	1,809,434	
目 黒	41,998,445	9.4	56,306,380	6.5	14,307,935	△ 188,739	
大 田	79,687,408	11.4	148,994,713	6.0	69,307,305	304,314	
世 田 谷	116,415,483	9.2	160,456,988	6.4	44,041,505	△ 199,279	
渋 谷	44,722,032	7.2	49,088,145	4.2	4,366,113	△ 1,040,269	
中 野	35,394,982	12.2	70,785,452	7.5	35,390,470	1,068,075	
杉 並	66,319,269	9.8	104,887,099	4.3	38,567,830	△ 1,627,643	
豊 島	33,937,739	11.2	62,008,874	6.4	28,071,135	292,861	
北	31,890,284	13.3	79,498,053	4.7	47,607,769	△ 194,368	
荒 川	19,048,507	14.4	56,462,231	9.0	37,413,724	2,262,517	
板 橋	51,825,627	13.1	117,688,560	7.0	65,862,933	1,697,623	
練 馬	72,386,946	12.0	153,305,866	6.3	80,918,920	1,270,747	
足 立	57,032,401	15.2	156,458,273	5.4	99,425,872	439,358	
葛 飾	39,464,427	13.9	109,773,683	6.1	70,309,256	1,545,295	
江 戸 川	61,205,080	13.4	149,557,050	5.6	88,351,970	752,936	

資料：特別区長会事務局『平成23～28年 都区財政調整関係資料』

財 政

(単位：千円)

平成26年度						総
基準財政収入額		基準財政需要額		普通交付金		
伸び率	伸び率	伸び率	伸び率	対前年 増減額	増減額	
990,614,389	5.5	1,914,710,375	5.3	932,061,471	43,091,302	総
21,491,143	4.3	25,663,043	2.5	4,171,900	△ 255,091	千
26,577,703	5.5	38,519,098	6.1	11,941,395	814,307	中
61,313,554	4.3	53,348,069	8.6	-	-	港
43,891,404	5.3	71,557,969	6.4	27,666,565	2,107,434	新
28,869,952	5.7	45,350,700	5.8	16,480,748	924,176	文
20,440,051	5.2	47,224,803	4.7	26,784,752	1,097,183	台
22,960,585	6.3	59,895,453	4.6	36,934,868	1,266,687	墨
47,171,643	6.7	101,398,372	8.6	54,226,729	5,091,223	江
43,773,536	5.8	80,068,741	5.8	36,295,205	1,971,514	品
38,375,525	5.4	52,872,199	4.8	14,496,674	471,052	目
71,559,307	5.0	140,562,298	4.5	69,002,991	2,635,196	大
106,629,042	5.3	150,869,826	5.9	44,240,784	3,102,060	世
41,713,819	5.2	47,120,201	7.6	5,406,382	1,271,431	洪
31,551,917	5.3	65,874,312	7.1	34,322,395	2,790,008	中
60,387,257	5.0	100,582,730	7.4	40,195,473	4,075,250	杉
30,523,544	6.3	58,301,818	3.6	27,778,274	211,696	豊
28,142,330	5.4	75,944,467	6.1	47,802,137	2,939,218	北
16,655,422	6.4	51,806,629	2.3	35,151,207	169,779	荒
45,839,424	5.3	110,004,734	5.3	64,165,310	3,175,720	板
64,606,609	5.6	144,254,782	3.0	79,648,173	840,933	練
49,518,004	6.6	148,504,518	4.9	98,986,514	3,880,334	足
34,652,372	5.8	103,416,333	2.4	68,763,961	559,661	葛
53,970,246	5.6	141,569,280	5.0	87,599,034	3,951,531	江

財 政

85. 都区財政調整区別算定結果（再調整後）の推移（その2）

区 分 区 名	平成 25 年 度						
	基準財政収入額		基準財政需要額		普通交付金		
		伸び率		伸び率		対前年 増減額	
総 数	939,303,725	1.3	1,818,593,242	2.5	888,970,169	29,456,143	
千 代 田	20,613,432	△ 0.6	25,040,423	△ 2.7	4,426,991	△ 576,595	
中 央	25,185,554	△ 0.1	36,312,642	1.1	11,127,088	438,952	
港	58,808,743	△ 2.9	49,128,091	2.1	-	-	
新 宿	41,695,083	0.3	67,254,214	1.3	25,559,131	751,833	
文 京	27,325,440	0.7	42,882,012	3.4	15,556,572	1,207,955	
台 東	19,434,630	1.6	45,122,199	△ 0.8	25,687,569	△ 661,870	
墨 田	21,600,734	3.4	57,268,915	2.1	35,668,181	476,239	
江 東	44,209,886	4.3	93,345,392	4.4	49,135,506	2,140,355	
品 川	41,363,943	2.3	75,687,634	△ 1.1	34,323,691	△ 1,789,145	
目 黒	36,419,940	0.6	50,445,562	△ 1.2	14,025,622	△ 818,074	
大 田	68,138,922	0.9	134,506,717	2.3	66,367,795	2,463,710	
世 田 谷	101,307,273	0.7	142,445,997	0.2	41,138,724	△ 368,852	
渋 谷	39,639,192	△ 1.9	43,774,143	2.5	4,134,951	1,860,067	
中 野	29,976,018	1.7	61,508,405	1.6	31,532,387	481,713	
杉 並	57,501,817	1.9	93,622,040	1.3	36,120,223	107,178	
豊 島	28,709,926	2.8	56,276,504	1.6	27,566,578	101,271	
北	26,697,473	2.2	71,560,392	1.8	44,862,919	691,906	
荒 川	15,655,580	3.5	50,637,008	4.4	34,981,428	1,632,748	
板 橋	43,516,374	2.4	104,505,964	2.4	60,989,590	1,448,601	
練 馬	61,181,640	2.1	139,988,880	3.4	78,807,240	3,346,682	
足 立	46,455,207	3.2	141,561,387	6.5	95,106,180	7,234,298	
葛 飾	32,741,090	2.6	100,945,390	4.4	68,204,300	3,399,890	
江 戸 川	51,125,828	2.4	134,773,331	5.6	83,647,503	5,887,281	

資料：特別区長会事務局『平成23～28年 都区財政調整関係資料』

財 政

(単位：千円)

平成 24 年度		平成 23 年度		平成 22 年度		
普通交付金		普通交付金		普通交付金		
	対前年 増減額		対前年 増減額		対前年 増減額	
859,514,026	17,558,455	841,955,571	18,053,728	823,901,843	4,274,362	総
5,003,586	322,788	4,680,798	△ 48,070	4,728,868	527,381	千
10,688,136	446,757	10,241,379	△ 586,891	10,828,270	299,262	中
-	-	-	-	-	-	港
24,807,298	△ 16,033	24,823,331	1,652,855	23,170,476	2,357,821	新
14,348,617	△ 263,521	14,612,138	△ 2,810,250	17,422,388	401,199	文
26,349,439	1,165,344	25,184,095	927,829	24,256,266	△ 2,265,486	台
35,191,942	1,100,145	34,091,797	1,161,655	32,930,142	△ 929,977	墨
46,995,151	1,227,771	45,767,380	△ 1,319,124	47,086,504	1,200,863	江
36,112,836	2,245,555	33,867,281	△ 1,306,416	35,173,697	645,704	品
14,843,696	1,188,456	13,655,240	577,186	13,078,054	678,357	目
63,904,085	4,491,626	59,412,459	2,145,239	57,267,220	367,851	大
41,507,576	1,104,083	40,403,493	6,375,553	34,027,940	4,792,750	世
2,274,884	2,034,065	240,819	240,819	-	-	洪
31,050,674	73,998	30,976,676	862,690	30,113,986	△ 431,643	中
36,013,045	705,143	35,307,902	2,573,568	32,734,334	2,301,578	杉
27,465,307	1,312,106	26,153,201	△ 186,463	26,339,664	452,984	豊
44,171,013	△ 657,008	44,828,021	900,753	43,927,268	△ 1,030,971	北
33,348,680	△ 903,229	34,251,909	△ 202,366	34,454,275	△ 2,453,706	荒
59,540,989	2,261,755	57,279,234	1,862,767	55,416,467	△ 1,908,429	板
75,460,558	1,848,453	73,612,105	3,014,975	70,597,130	1,931,837	練
87,871,882	△ 4,080,896	91,952,778	1,010,461	90,942,317	△ 2,313,463	足
64,804,410	1,261,282	63,543,128	1,833,325	61,709,803	△ 575,863	葛
77,760,222	689,815	77,070,407	△ 626,367	77,696,774	226,313	江

財 政

86. 区有財産（その1）

区 分 区 名	総 額	行 政				
		合 計	土 地		建 延面積	
			面 積	価 格		
総 数	13,821,681,436,062	12,985,214,170,308	29,544,628	10,021,570,555,328	16,189,281	
千代田	408,351,398,197	370,438,938,289	203,674	298,382,623,645	315,728	
中央	499,308,857,000	466,533,655,000	402,465	317,462,118,000	544,235	
港	848,963,282,392	813,189,461,000	696,849	619,742,051,000	695,094	
新宿	686,304,935,566	612,290,838,197	961,484	525,478,963,300	559,741	
文京	442,421,512,600	417,866,973,600	722,064	309,576,395,600	415,623	
台東	246,030,500,392	223,537,889,000	403,069	103,340,203,000	448,165	
墨田	248,753,470,392	235,521,596,000	594,122	82,764,990,000	539,890	
江東	549,138,707,392	519,562,857,000	1,390,180	361,715,903,000	876,759	
品川	774,814,032,020	725,530,374,628	1,130,390	570,300,059,453	759,110	
目黒	430,748,140,949	425,340,475,127	768,162	345,440,724,300	523,988	
大田	908,381,261,946	883,255,556,675	2,470,442	797,951,070,192	1,213,398	
世田谷	1,255,318,502,388	1,199,659,500,710	2,336,141	894,049,843,754	1,202,444	
渋谷	981,478,898,352	829,158,406,060	501,643	732,716,078,200	424,298	
中野	256,143,488,000	221,958,129,000	913,360	150,929,545,000	439,635	
杉並	613,112,982,300	584,946,814,800	1,578,865	403,285,438,300	792,791	
豊島	498,403,762,235	443,596,382,333	668,754	353,568,422,346	383,889	
北	513,420,972,332	500,953,967,725	1,135,522	416,708,840,216	678,066	
荒川	206,309,573,100	193,559,286,300	524,847	78,769,830,000	414,857	
板橋	695,676,026,392	683,952,931,000	1,831,145	597,316,636,000	852,223	
練馬	947,171,884,545	910,727,700,798	2,829,955	728,320,066,178	1,127,823	
足立	871,639,393,392	811,987,100,000	3,170,574	599,384,701,000	1,139,664	
葛飾	426,627,104,656	406,068,186,133	1,659,738	317,556,787,013	780,624	
江戸川	513,162,749,524	505,577,150,933	2,651,183	416,809,265,831	1,061,236	

資料：各区資料による。

注1：港区の行政財産の合計には、地上権10,197,000円を含む。

注2：渋谷区の行政財産の合計には、温泉権7,750,000円を含む。

財 政

(単位：金額 円、面積 m²) (平成28年3月31日現在)

財 産		普 通 財 産				総
物	工作物	有価証券 出資金等	合 計	土 地		
価 格		面 積		価 格		
2,798,489,347,362	158,042,401,698	7,093,918,920	836,467,265,754	2,028,159	613,143,453,842	総
71,556,409,524	499,905,120	-	37,912,459,908	40,442	26,207,958,333	千
144,059,493,000	4,788,854,000	223,190,000	32,775,202,000	44,751	25,942,458,000	中
188,753,342,000	4,683,871,000	-	35,773,821,392	95,062	33,459,999,000	港
85,868,616,778	943,258,119	-	74,014,097,369	93,808	41,646,813,280	新
108,290,578,000	-	-	24,554,539,000	25,415	13,607,262,500	文
111,524,406,000	8,673,280,000	-	22,492,611,392	37,201	10,121,146,000	台
144,853,762,000	7,902,844,000	-	13,231,874,392	169,067	4,117,032,000	墨
152,826,435,000	5,009,546,000	10,973,000	29,575,850,392	59,797	14,432,803,000	江
146,183,846,671	7,712,478,504	1,333,990,000	49,283,657,392	98,444	38,371,346,000	品
76,194,069,100	3,705,681,727	-	5,407,665,822	50,936	2,867,829,500	目
76,553,267,487	8,715,182,476	36,036,520	25,125,705,271	86,584	22,249,093,766	大
275,588,086,432	30,021,570,524	-	55,659,001,678	78,707	48,624,481,491	世
92,569,500,200	3,865,077,660	-	152,320,492,292	50,419	124,527,105,200	洪
71,028,584,000	-	-	34,185,359,000	92,237	26,754,170,000	中
177,969,608,800	3,691,767,700	-	28,166,167,500	309,396	22,392,682,000	杉
87,361,161,605	2,666,798,382	-	54,807,379,902	102,193	43,781,924,993	豊
84,245,127,509	-	-	12,467,004,607	69,807	12,069,850,654	北
99,118,023,400	10,181,703,500	5,489,729,400	12,750,286,800	76,769	10,108,268,300	荒
85,251,478,000	1,384,817,000	-	11,723,095,392	45,741	9,707,159,000	板
166,378,469,651	16,029,164,969	-	36,444,183,747	79,703	26,254,138,981	練
196,979,719,000	15,622,680,000	-	59,652,293,392	208,270	38,166,277,000	足
74,532,529,219	13,978,869,901	-	20,558,918,523	80,425	13,178,835,914	葛
80,802,833,986	7,965,051,116	-	7,585,598,591	32,985	4,554,818,930	江

財 政

86. 区有財産（その2）

（単位：金額 円、面積 m²）（平成28年3月31日現在）

区 分 区 名	普 通 財 産				
	建 物		工 作 物	有 価 証 券 出 資 金 等	不 動 産 の 信 託 の 受 益 権
	延 面 積	価 格			
総 数	711,379	129,614,786,026	1,344,392,016	67,336,313,972	25,028,319,898
千 代 田	44,959	5,342,088,637	177,249,546	6,185,163,392	—
中 央	17,228	5,457,400,000	81,790,000	1,293,554,000	—
港	7,015	798,443,000	7,674,000	1,507,705,392	—
新 宿	51,312	6,485,234,799	—	853,729,392	25,028,319,898
文 京	37,284	10,698,310,300	—	248,966,200	—
台 東	21,858	1,447,351,000	57,139,000	10,866,975,392	—
墨 田	19,547	3,675,761,000	35,142,000	5,403,939,392	—
江 東	37,064	10,699,199,000	54,801,000	4,389,047,392	—
品 川	35,031	6,665,473,000	19,409,000	4,227,429,392	—
目 黒	10,168	1,775,655,100	11,168,222	753,013,000	—
大 田	24,255	1,876,144,785	22,427,328	978,039,392	—
世 田 谷	16,986	3,535,467,795	226,090,000	3,272,962,392	—
渋 谷	70,017	22,701,009,600	97,282,100	4,995,095,392	—
中 野	45,622	7,269,961,000	—	161,228,000	—
杉 並	47,139	4,666,797,900	960,000	1,105,727,600	—
豊 島	42,807	10,410,038,517	15,500,000	599,916,392	—
北	11,565	265,066,561	—	132,087,392	—
荒 川	15,905	2,642,018,500	—	—	—
板 橋	10,447	624,450,000	2,087,000	1,389,399,392	—
練 馬	46,816	9,612,984,021	29,223,353	547,837,392	—
足 立	21,745	2,919,606,000	424,083,000	18,142,327,392	—
葛 飾	53,788	7,214,731,717	55,888,000	109,462,892	—
江 戸 川	22,821	2,831,593,794	26,478,467	172,707,400	—

資料：各区資料による。

——生活指標についての大都市比較——

以下の統計表は大都市統計協議会『大都市比較統計年表 平成26年』を
摘出・加工したものである。

大都市比較

1. 世帯及び人口・面積

区分 都市	世帯数	人口			性比(女100に 対する男)
		総数	男	女	
東京都区部	4,909,980	9,143,041	4,500,754	4,642,287	97.0
札幌市	932,974	1,942,648	906,109	1,036,539	87.4
仙台市	491,423	1,073,242	522,282	550,960	94.8
さいたま市	526,117	1,251,549	624,235	627,314	99.5
千葉市	420,614	965,679	481,127	484,552	99.3
川崎市	687,843	1,461,043	741,622	719,421	103.1
横浜市	1,631,395	3,710,008	1,850,488	1,859,520	99.5
相模原市	316,320	722,931	362,331	360,600	100.5
新潟市	327,319	808,143	388,236	419,907	92.5
静岡市	288,098	706,553	343,809	362,744	94.8
浜松市	307,253	791,191	391,832	399,359	98.1
名古屋市	1,045,642	2,276,590	1,121,465	1,155,125	97.1
京都市	698,749	1,469,253	697,506	771,747	90.4
大阪市	1,364,161	2,686,246	1,302,787	1,383,459	94.2
堺市	353,602	840,016	402,906	437,110	92.2
神戸市	695,269	1,537,864	725,355	812,509	89.3
岡山市	...	714,583	343,674	370,909	92.7
広島市	529,228	1,185,656	570,852	614,804	92.9
北九州市	429,123	963,259	453,035	510,224	88.8
福岡市	754,621	1,519,349	717,757	801,592	89.5
熊本市	315,318	740,204	347,020	393,184	88.3

2. 地目別有租地面積

区分 都市	総面積	免 税 点					
		総 数		総 数	商 業		工
		実 数	構成比		実 数	構成比	
東京都区部	33,278	33,264	100.0	31,533	2,005	6.0	1,645
札幌市	33,376	28,718	100.0	13,635	774	2.7	725
仙台市	31,728	30,567	100.0	10,073	738	2.4	1,249
さいたま市	14,719	14,112	100.0	7,754	307	2.2	310
千葉市	17,718	16,741	100.0	7,952	273	1.6	1,495
川崎市	8,972	8,920	100.0	7,320	258	2.9	2,079
横浜市	27,428	26,954	100.0	20,159	927	3.4	2,974
相模原市	14,781	13,864	100.0	4,812	126	0.9	559
新潟市	51,120	49,737	100.0	11,712	842	1.7	1,464
静岡市	78,025	73,035	100.0	6,759	187	0.3	1,044
浜松市	63,763	58,836	100.0	10,128	187	0.3	863
名古屋市	18,427	18,318	100.0	14,859	1,056	5.8	2,015
京都市	32,826	30,673	100.0	8,133	283	0.9	808
大阪市	11,092	11,001	100.0	10,436	1,429	13.0	2,339
堺市	8,897	8,560	100.0	6,354	468	5.5	1,750
神戸市	26,894	25,666	100.0	9,928	468	1.8	1,765
岡山市	41,919	38,763	100.0	8,680	1,034	2.7	601
広島市	42,436	38,737	100.0	8,366	289	0.7	907
北九州市	24,173	22,612	100.0	11,781	579	2.6	3,803
福岡市	18,428	17,054	100.0	9,076	999	5.9	979
熊本市	26,352	24,578	100.0	7,850	93	0.4	196

注：本表の数値は、固定資産税の課税対象となる評価面積である。
したがって、国及び地方公共団体の所有する公用地・公衆用道路・保安林・学校用地及び社寺境内地等の課税対象外の土地は含まない。

大都市比較

(平成26年10月1日現在)

1世帯当たり 人	人口密度 (人/km ²)	面積 (km ²)	昼間人口指数 (平成22年国勢調査)	老人人口比率 (平成22年国勢調査)	
1.86	14,589	622.99	1.3	20.2	東
2.08	1,733	1,121.26	1.0	20.5	札
2.18	1,365	786.30	1.1	18.6	仙
2.38	5,756	217.43	0.9	19.2	さ
2.30	3,553	271.76	1.0	21.4	千
2.12	10,122	144.35	0.9	16.8	川
2.27	8,525	435.21	0.9	20.1	横
2.29	2,199	328.82	0.9	19.4	相
2.47	1,112	726.45	1.0	23.2	新
2.45	500	1,411.90	1.0	24.7	静
2.58	508	1,558.04	1.0	22.9	浜
2.18	6,974	326.44	1.1	21.2	名
2.10	1,775	827.83	1.1	23.0	京
1.97	11,928	225.21	1.3	22.7	大
2.38	5,607	149.81	0.9	22.6	堺
2.21	2,761	557.02	1.0	23.1	神
...	905	789.96	1.0	21.5	岡
2.24	1,308	906.53	1.0	20.0	広
2.24	1,958	491.95	1.0	25.2	北
2.01	4,425	343.38	1.1	17.6	福
2.35	1,896	390.32	1.0	21.9	熊

(単位：ha) (平成27年1月1日現在)

以 上 の 面 積						免税点 未満の 面積		
地					そ の 他			
業 構成比	住 宅		そ の 他		実 数			構成比
	実 数	構成比	実 数	構成比				
4.9	27,882	83.8	1	0.0	1,731	5.2	14	東
2.5	11,658	40.6	478	1.7	15,083	52.5	4,657	札
4.1	7,124	23.3	962	3.1	20,494	67.0	1,161	仙
2.2	6,409	45.4	728	5.2	6,358	45.1	607	さ
8.9	5,189	31.0	995	5.9	8,789	52.5	979	千
23.3	4,983	55.9	1	0.0	1,600	17.9	51	川
11.0	16,252	60.3	6	0.0	6,795	25.2	475	横
4.0	3,540	25.5	587	4.2	9,052	65.3	917	相
2.9	5,963	12.0	3,443	6.9	38,025	76.5	1,383	新
1.4	4,989	6.8	539	0.7	66,276	90.7	4,990	静
1.5	4,871	8.3	4,206	7.1	48,708	82.8	4,927	浜
11.0	11,455	62.5	333	1.8	3,459	18.9	109	名
2.6	6,505	21.2	537	1.8	22,540	73.5	2,153	京
21.3	6,668	60.6	-		565	5.1	92	大
20.4	4,133	48.3	3	0.0	2,206	25.8	337	堺
6.9	6,549	25.5	1,146	4.5	15,738	61.3	1,227	神
1.6	4,492	11.6	2,553	6.6	30,083	77.6	3,156	岡
2.3	6,459	16.7	711	1.8	30,371	78.4	3,699	広
16.8	6,838	30.2	561	2.5	10,831	47.9	1,561	北
5.7	6,432	37.7	665	3.9	7,978	46.8	1,373	福
0.8	5,680	23.1	1,881	7.7	16,728	68.1	1,774	熊

大都市比較

3. 事業所数、従業者数及び年間販売額等（その1）

区分 都市	事業所数		
	総数	卸売業	小売業
東京都区部	81,989	31,991	49,998
札幌市	12,640	4,857	7,783
仙台市	9,375	4,085	5,290
さいたま市	7,321	2,278	5,043
千葉市	5,157	1,461	3,696
川崎市	6,196	1,372	4,824
横浜市	18,501	4,844	13,657
相模原市	3,628	803	2,825
新潟市	7,853	2,333	5,520
静岡市	7,629	2,411	5,218
浜松市	7,018	1,947	5,071
名古屋市	23,409	10,074	13,335
京都市	13,866	3,691	10,175
大阪市	36,489	16,368	20,121
堺市	4,990	1,208	3,782
神戸市	12,467	3,534	8,933
岡山市	6,148	2,041	4,107
広島市	10,478	3,995	6,483
北九州市	8,768	2,101	6,667
福岡市	14,009	5,898	8,111
熊本市	6,199	1,849	4,350

3. 事業所数、従業者数及び年間販売額等（その2）

区分 都市	年間販売額(=B)(百万円)		
	総数	卸売業	小売業
東京都区部	141,742,954	130,492,697	11,250,258
札幌市	8,684,107	6,903,102	1,781,005
仙台市	7,215,702	6,142,433	1,073,269
さいたま市	4,643,576	3,583,960	1,059,616
千葉市	2,912,227	2,049,920	862,307
川崎市	2,294,074	1,386,803	907,271
横浜市	8,443,584	5,276,864	3,166,720
相模原市	936,126	438,492	497,634
新潟市	3,166,390	2,351,634	814,756
静岡市	2,535,508	1,892,219	643,289
浜松市	2,374,892	1,604,173	770,719
名古屋市	24,136,736	21,434,574	2,702,163
京都市	5,013,419	3,418,816	1,594,602
大阪市	38,141,269	34,434,073	3,707,196
堺市	1,525,417	895,344	630,073
神戸市	5,548,829	4,104,265	1,444,565
岡山市	2,436,506	1,762,131	674,375
広島市	6,992,125	5,827,982	1,164,143
北九州市	2,295,729	1,466,412	829,317
福岡市	10,969,009	9,404,846	1,564,163
熊本市	1,824,586	1,100,741	723,845

大都市比較

(平成24年 2月 1日現在)

総数	従業者数 (= A)			
	卸	売	業	
1,072,610			655,013	417,597 東
135,544			51,319	84,225 札
90,311			41,751	48,560 仙
79,395			28,359	51,036 さ
58,177			20,106	38,071 千
58,654			12,910	45,744 川
188,052			54,216	133,836 横
32,667			5,447	27,220 相
61,628			22,846	38,782 新
53,202			19,530	33,672 静
53,585			17,617	35,968 浜
234,435			122,595	111,840 名
115,312			40,400	74,912 京
369,862			228,104	141,758 大
41,235			10,716	30,519 堺
105,886			38,168	67,718 神
50,821			19,847	30,974 岡
96,851			41,838	55,013 広
61,856			17,808	44,048 北
133,223			67,006	66,217 福
51,167			16,745	34,422 熊

(平成24年 2月 1日現在)

総数	(B) / (A) (百万円)			
	卸	売	業	
132.1			199.2	26.9 東
64.1			134.5	21.1 札
79.9			147.1	22.1 仙
58.5			126.4	20.8 さ
50.1			102.0	22.6 千
39.1			107.4	19.8 川
44.9			97.3	23.7 横
28.7			80.5	18.3 相
51.4			102.9	21.0 新
47.7			96.9	19.1 静
44.3			91.1	21.4 浜
103.0			174.8	24.2 名
43.5			84.6	21.3 京
103.1			151.0	26.2 大
37.0			83.6	20.6 堺
52.4			107.5	21.3 神
47.9			88.8	21.8 岡
72.2			139.3	21.2 広
37.1			82.3	18.8 北
82.3			140.4	23.6 福
35.7			65.7	21.0 熊

大都市比較

4. 事業所数 (平成24年2月1日現在)

区分 都市	事業所数	1 km ² 当りの事業所数
東京都区部	498,735	800.6
札幌市	74,335	66.3
仙台市	45,845	58.3
さいたま市	40,692	187.1
千葉市	28,629	105.2
川崎市	40,916	283.4
横浜市	114,454	263.1
相模原市	23,124	70.3
新潟市	35,817	49.3
静岡市	36,579	25.9
浜松市	36,445	23.4
名古屋市	121,778	373.1
京都市	73,391	88.6
大阪市	189,234	848.6
堺市	29,198	194.7
神戸市	67,807	122.7
岡山市	31,318	39.6
広島市	53,302	58.9
北九州市	43,288	88.6
福岡市	68,821	201.4
熊本市	30,156	77.4

5. 消費者物価地域差指数(総合) (各年平均)

区分 都市	51市平均=100			全国平均=100
	平成23年	平成24年	平成25年	平成26年
東京都区部	106.3	106.0	105.9	106.1
札幌市	99.0	99.3	100.2	98.7
仙台市	97.7	97.8	98.3	98.4
さいたま市	102.3	102.9	103.3	103.0
千葉市	99.1	99.2	99.1	100.0
川崎市	105.9	105.7	105.4	105.0
横浜市	107.1	106.7	106.0	104.8
相模原市	…	…	…	…
新潟市	98.7	98.6	99.1	99.0
静岡市	99.3	99.7	100.0	99.3
浜松市	97.5	98.1	98.4	97.8
名古屋市	99.3	99.7	99.1	99.9
京都市	101.8	101.5	101.2	101.3
大阪市	101.0	100.6	100.6	101.2
堺市	100.3	100.7	100.6	100.6
神戸市	101.9	102.3	102.2	101.3
岡山市	100.4	100.7	100.3	99.1
広島市	101.7	101.2	99.8	98.5
北九州市	96.6	96.7	96.6	97.1
福岡市	97.4	97.4	97.5	97.7
熊本市	100.1	100.6	100.0	98.9

注：51市とは、都道府県庁所在市（東京都は東京都区部）及び政令指定都市（川崎市、浜松市、堺市、北九州市）

6. 国籍別外国人住民数

区分 都市	総数	韓国又は朝鮮	中国	フィリピン	インド	タイ	マレーシア
東京都区部	350,863	79,277	147,518	21,545	8,027	5,838	1,666
札幌市	9,729	2,525	3,793	337	106	154	51
仙台市	10,276	2,273	3,796	425	114	145	70
さいたま市	18,264	3,398	7,761	1,830	177	338	116
千葉市	21,023	3,761	9,928	2,377	247	479	115
川崎市	30,815	7,835	11,260	3,722	790	531	163
横浜市	77,828	13,790	32,248	6,794	1,945	1,503	461
相模原市	10,724	1,759	3,648	1,647	180	261	60
新潟市	4,683	965	1,853	328	34	69	26
静岡市	8,012	1,591	2,101	1,131	43	131	19
浜松市	20,873	1,347	2,537	3,172	190	168	60
名古屋市	65,449	17,940	22,299	7,502	510	652	199
京都市	40,565	22,832	10,387	880	237	402	123
大阪市	116,859	71,760	26,492	3,035	476	893	152
堺市	11,976	4,607	4,514	679	23	124	41
神戸市	42,587	18,550	13,875	992	964	274	84
岡山市	10,467	2,773	4,318	565	44	75	64
広島市	15,902	5,891	5,133	1,661	190	189	33
北九州市	11,339	5,756	3,325	405	30	58	41
福岡市	28,189	6,236	11,825	1,011	132	228	135
熊本市	4,450	589	2,071	462	14	55	17

大都市比較

7. 住宅数、世帯数、世帯人員、1住宅当たり延べ面積

(平成25年10月1日現在)

区分 都市	住宅数	世帯数	世帯人員	1住宅当たり 延べ面積 (㎡)
東京都区部	4,601,560	4,620,250	8,969,230	61.02
札幌市	861,030	864,630	1,860,270	81.36
仙台市	503,020	505,290	1,058,620	76.50
さいたま市	510,420	514,880	1,224,960	80.06
千葉市	402,110	402,700	944,270	82.15
川崎市	671,430	674,270	1,430,480	63.11
横浜市	1,580,860	1,591,890	3,626,850	74.64
相模原市	299,260	301,480	710,530	77.16
新潟市	320,960	322,730	797,320	112.62
静岡市	273,880	275,320	687,200	97.95
浜松市	302,730	304,300	776,400	102.83
名古屋市	1,096,820	1,104,520	2,231,050	76.63
京都市	692,790	694,770	1,437,420	75.19
大阪市	1,343,170	1,345,420	2,645,080	62.92
堺市	350,670	353,830	820,350	79.39
神戸市	717,080	720,160	1,510,870	77.38
岡山市	293,450	294,980	688,160	95.68
広島市	505,110	508,070	1,158,040	80.97
北九州市	423,200	425,630	948,480	82.39
福岡市	744,740	746,560	1,493,740	65.23
熊本市	306,330	308,000	718,780	85.29

注：本表は、平成25年住宅・土地統計調査による。

(平成26年12月末)

米 国	カナダ	ブラジル	英 国	フランス	ドイツ	アフリカ州	オーストラリア	その他	
13,215	2,281	2,010	4,695	4,696	2,064	1,888	2,575	53,568	東
517	118	52	176	82	54	190	104	1,470	札
487	98	82	91	73	50	95	53	2,424	仙
344	68	324	144	46	40	157	76	3,445	さ
381	71	366	111	39	21	172	73	2,882	千
713	152	726	264	166	121	223	115	4,034	川
2,223	401	2,307	754	433	501	573	313	13,582	横
304	38	301	61	27	21	233	31	2,153	相
131	21	58	40	23	15	30	24	1,066	新
177	36	616	43	22	14	41	24	2,023	静
153	42	8,748	47	20	14	17	20	4,338	浜
1,494	260	3,662	396	219	116	452	248	9,500	名
970	217	143	352	412	229	242	195	2,944	京
1,332	319	873	469	265	96	336	375	9,986	大
135	23	314	50	30	7	29	44	1,356	堺
1,206	220	384	352	175	149	200	251	4,911	神
187	43	260	64	21	21	39	37	1,956	岡
448	51	441	118	27	37	42	51	1,590	広
161	46	24	84	23	10	55	25	1,296	北
790	126	84	264	137	123	272	118	6,708	福
165	35	18	46	16	13	72	32	845	熊

大都市比較

8. 公営・都市再生機構賃貸住宅数

(平成26年度末)

区分 都市	総数		市(区)営		市(区)住宅供給公社		県(都道府)営		県(都道府)住宅供給公社		独立行政法人 都市再生機構	
	延	積	延	積	延	積	延	積	延	積	延	積
東京都区部	325,186	13,686	13,686	—	166,783	42,065	102,652					
札幌市	40,153	27,795	27,795	—	5,475	741	6,142					
仙台市	17,795	8,621	8,621	—	4,738	618	3,818					
さいたま市	20,477	2,705	2,705	—	9,935	231	7,606					
千葉市	44,788	7,093	7,093	—	7,240	672	29,783					
川崎市	33,268	17,476	17,476	2,112	4,109	2,174	7,397					
横浜市	108,044	31,401	31,401	8,356	17,685	5,598	45,004					
相模原市	12,972	2,706	2,706	—	4,279	1,610	4,377					
新潟市	8,124	5,625	5,625	—	2,218	281	—					
静岡市	13,317	7,399	7,399	—	4,658	72	1,188					
浜松市	9,487	6,188	6,188	—	2,963	36	300					
名古屋市	116,348	62,951	62,951	2,057	19,539	2,717	29,084					
京都市	43,263	23,462	23,462	460	5,120	152	14,069					
大阪市	155,821	99,977	99,977	3,192	14,396	1,662	36,594					
堺市	62,502	6,418	6,418	516	28,998	7,694	18,876					
神戸市	102,567	51,893	51,893	2,287	15,488	1,391	31,508					
岡山市	7,953	5,613	5,613	—	2,269	—	71					
広島市	24,971	14,747	14,747	—	8,373	228	1,623					
北九州市	53,396	32,847	32,847	2,790	3,924	3,402	10,433					
福岡市	70,689	31,678	31,678	719	4,259	4,195	29,838					
熊本市	20,681	13,399	13,399	—	6,572	78	632					

9. 道路の舗装状況

(単位：延長 m、面積 m²) (平成27年4月1日)

区分 都市	総数		舗装道路		舗装率 (%) (b)/(a)×100
	延	積	延	積	
東京都区部	11,891,476	102,524,252	11,876,021	100,008,771	97.5
札幌市	5,643,802	63,660,387	4,844,678	58,391,385	91.7
仙台市	3,714,910	29,958,369	3,532,259	29,082,161	97.1
さいたま市	4,189,302	23,795,503	3,511,633	20,300,497	85.3
千葉市	3,380,100	24,776,324	3,097,008	24,098,736	97.3
川崎市	2,471,917	16,297,292	2,231,984	15,749,642	96.6
横浜市	7,800,976	57,270,640	7,673,821	56,857,970	99.3
相模原市	2,345,933	13,415,180	2,045,276	11,787,581	87.9
新潟市	6,928,298	45,647,197	5,753,053	41,653,508	91.3
静岡市	3,260,014	22,979,047	3,194,543	22,839,959	99.4
浜松市	8,468,292	48,091,236	7,304,989	45,160,544	93.9
名古屋市	6,389,295	56,258,703	6,236,975	55,866,662	99.3
京都市	3,625,547	21,704,845	3,250,246	21,024,255	96.9
大阪市	3,816,795	36,949,927	3,568,077	36,351,926	98.4
堺市	2,116,915	17,483,737	2,100,476	17,432,585	99.7
神戸市	5,939,392	35,724,616	4,397,315	33,397,619	93.5
岡山市	6,584,331	34,315,745	5,415,115	32,071,075	93.5
広島市	4,299,282	29,683,037	4,054,186	29,061,309	97.9
北九州市	4,322,714	34,198,312	4,005,588	33,544,423	98.1
福岡市	3,986,330	30,960,337	3,903,502	30,730,991	99.3
熊本市	3,812,527	24,062,535	3,525,524

大都市比較

10. 乗用自動車保有状況 (平成26年度末)

区分 都市	保有台数	1世帯当たり 保有台数
東京都区部	1,616,031	0.3
札幌市	613,029	0.7
仙台市	381,060	0.8
さいたま市	361,941	0.7
千葉市	312,240	0.7
川崎市	297,773	0.4
横浜市	951,730	0.6
相模原市	200,654	0.6
新潟市	287,696	0.9
静岡市	229,432	0.8
浜松市	291,176	0.9
名古屋市	818,358	0.8
京都市	328,145	0.5
大阪市	475,085	0.3
堺市	211,605	0.6
神戸市	388,652	0.6
岡山市	242,934	…
広島市	354,689	0.7
北九州市	298,843	0.7
福岡市	431,588	0.6
熊本市	227,451	0.7

注：1. 世帯は、平成26年10月1日現在(推計)を用いた。
2. 「乗用自動車」は普通車及び小型車で、軽自動車は含まれない。

11. 交通事故発生件数(人身事故のみ) (平成26年)

区分 都市	件数	1万人当たり 発生件数
東京都区部	24,561	26.9
札幌市	5,819	30.0
仙台市	4,487	41.8
さいたま市	4,873	38.9
千葉市	3,257	33.7
川崎市	3,767	25.8
横浜市	10,989	29.6
相模原市	2,966	41.0
新潟市	2,573	31.8
静岡市	6,088	86.2
浜松市	8,915	112.7
名古屋市	14,981	65.8
京都市	6,330	43.1
大阪市	13,480	50.2
堺市	4,367	52.0
神戸市	7,937	51.6
岡山市	5,698	79.7
広島市	4,945	41.7
北九州市	8,325	86.4
福岡市	12,065	79.4
熊本市	3,611	48.8

注：人口は平成26年10月1日現在(推計)を用いた。

12. 大気汚染

(平成26年度平均)

区分 都市	微小粒子状物質濃度 ($\mu\text{g}/\text{m}^3$)		二酸化硫黄濃度 (ppm)	二酸化窒素濃度 (ppm)		光化学オキシダント 濃度 (ppm)
	一般環境大気 測定局平均	自動車排出 ガス測定局平均	一般環境大気 測定局平均	一般環境大気 測定局平均	自動車排出ガス 測定局平均	一般環境大気 測定局平均
東京都区部	16.9	17.6	0.002	0.019	0.028	0.030
札幌市	10.0	12.1	0.001	0.012	0.018	0.034
仙台市	11.7	12.8	0.001	0.009	0.015	0.034
さいたま市	14.2	16.5	0.001	0.015	0.022	0.033
千葉市	13.8	14.1	0.002	0.013	0.023	0.032
川崎市	14.3	15.7	0.002	0.019	0.027	0.032
横浜市	14.7	16.8	0.002	0.016	0.021	0.030
相模原市	12.9	13.1	0.001	0.014	0.026	0.032
新潟市	11.8	12.5	0.001	0.007	0.009	0.038
静岡市	12.8	12.7	0.002	0.010	0.023	0.034
浜松市	12.8	12.3	0.002	0.007	0.014	0.034
名古屋市	15.3	15.9	0.001	0.015	0.020	0.032
京都市	14.1	14.6	0.003	0.012	0.020	0.033
大阪市	16.7	17.9	0.005	0.020	0.026	0.030
堺市	15.0	15.2	0.006	0.015	0.022	0.033
神戸市	14.3	16.4	0.002	0.014	0.021	0.034
岡山市	17.0	16.3	0.004	0.011	0.018	0.031
広島市	17.0	17.1	0.002	0.012	0.020	0.031
北九州市	18.0	20.8	0.002	0.015	0.026	0.033
福岡市	17.8	17.8	0.002	0.012	0.017	0.036
熊本市	17.8	20.2	0.002	0.010	0.016	0.033

大都市比較

13. 公園

(平成26年度末)

区分 都市	公園数		公園面積 (ha)		1人当たり公園面積 (㎡)	
		都市公園		都市公園		都市公園
東京都区部	5,994	4,183	4,054.61	2,745.87	4.43	3.00
札幌市	2,841	2,725	5,522.57	2,438.37	28.43	12.55
仙台市	1,669	1,665	1,318.98	1,315.37	12.29	12.26
さいたま市	1,009	927	645.70	640.39	5.16	5.12
千葉市	1,188	1,060	986.39	890.80	10.21	9.22
川崎市	1,231	1,109	735.29	566.53	5.03	3.88
横浜市	2,652	2,652	1,806.57	1,806.57	4.87	4.87
相模原市	604	604	297.80	297.80	4.12	4.12
新潟市	1,591	1,370	949.80	804.59	11.75	9.96
静岡市	542	489	429.79	422.88	6.08	5.99
浜松市	839	557	783.64	638.55	9.90	8.07
名古屋市	1,548	1,449	1,896.15	1,585.09	8.33	6.96
京都市	1,130	908	714.55	639.17	4.86	4.35
大阪市	988	988	950.85	950.85	3.54	3.54
堺市	1,167	1,167	698.47	698.47	8.31	8.31
神戸市	1,635	1,635	2,636.32	2,636.32	17.14	17.14
岡山市	1,473	463	1,173.33	1,093.64	16.42	15.30
広島市	1,249	1,119	891.17	885.59	7.52	7.47
北九州市	1,743	1,701	1,222.90	1,173.37	12.70	12.18
福岡市	1,659	1,659	1,349.44	1,349.44	8.88	8.88
熊本市	977	971	703.07	701.72	9.50	9.48

注：人口は平成26年10月1日現在推計人口を用いた。

14. 図書館

(平成26年度末)

区分 都市	市(区)立図書館 (都道府県立含む)	蔵書冊数	貸出者数	貸出冊数
東京都区部	224	28,863,659	…	75,267,285
札幌市	45	2,608,883	…	6,766,394
仙台市	9	3,053,225	1,318,050	4,520,653
さいたま市	25	3,976,614	2,744,894	9,957,728
千葉市	15	3,082,411	1,336,048	3,967,896
川崎市	13	2,185,946	2,736,526	6,813,929
横浜市	20	4,992,648	3,252,694	9,576,481
相模原市	4	1,430,685	868,270	2,914,666
新潟市	20	2,647,139	1,409,970	5,045,368
静岡市	13	3,068,227	1,405,750	4,566,406
浜松市	23	2,381,979	1,120,813	4,423,288
名古屋市	22	4,322,706	3,460,278	11,181,699
京都市	22	3,187,247	2,454,192	7,644,195
大阪市	25	4,525,777	3,548,575	13,175,305
堺市	12	1,901,721	1,058,030	4,563,994
神戸市	11	2,005,466	2,056,978	6,579,544
岡山市	10	2,938,627	1,150,613	5,788,231
広島市	15	3,047,487	1,530,032	5,142,671
北九州市	17	1,813,651	1,007,732	3,840,255
福岡市	12	2,777,752	1,395,216	4,843,880
熊本市	22	2,452,363	…	3,125,245

注：本表は、図書館法に基づく図書館及び司書補を置く類似の施設数である。

大都市比較

15. 医療施設従事者数

(平成26年10月1日現在)

区分 都市	医師	歯科医師	看護師	人口1万人当たり 医師数
東京都区部	37,248.5	13,926.2	67,627.6	40.7
札幌市	6,491.7	2,124.1	24,752.3	33.4
仙台市	3,257.2	1,065.4	10,045.3	30.3
さいたま市	2,467.8	935.1	6,473.7	19.7
千葉市	2,596.4	1,014.8	7,037.6	26.9
川崎市	3,687.5	1,213.6	8,165.3	25.2
横浜市	9,334.4	3,498.1	21,669.2	25.2
相模原市	1,861.4	587.5	5,017.1	25.7
新潟市	2,260.8	1,026.9	8,084.5	28.0
静岡市	1,777.0	535.1	5,285.2	25.2
浜松市	2,251.7	543.2	6,387.5	28.5
名古屋市	7,252.7	2,592.6	19,831.8	31.9
京都市	6,041.8	1,244.0	14,653.6	41.1
大阪市	10,377.1	3,486.9	24,384.7	38.6
堺市	2,204.2	718.5	7,560.9	26.2
神戸市	5,015.8	1,279.0	13,440.4	32.6
岡山市	2,844.0	862.6	8,721.3	39.8
広島市	3,501.1	1,176.1	11,285.4	29.5
北九州市	3,513.2	1,071.1	13,626.1	36.5
福岡市	5,719.5	2,064.4	18,590.0	37.6
熊本市	3,053.1	701.6	12,220.4	41.2

注：1. 人口は平成26年10月1日現在（推計）を用いた。
2. 看護師に准看護師を含む。

16. 病院数、病床数

(平成26年10月1日現在)

区分 都市	病院数	人口10万人当たり 病院数	病床数	人口1万人当たり 病床数
東京都区部	18,469	202.0	81,864	89.5
札幌市	2,747	141.4	39,508	203.4
仙台市	1,519	141.5	13,426	125.1
さいたま市	1,568	125.3	8,286	66.2
千葉市	1,265	131.0	9,776	101.2
川崎市	1,711	117.1	11,179	76.5
横浜市	5,181	139.6	28,721	77.4
相模原市	799	110.5	8,022	111.0
新潟市	1,190	147.3	11,306	139.9
静岡市	914	129.4	7,689	108.8
浜松市	1,065	134.6	9,644	121.9
名古屋市	3,602	158.2	26,596	116.8
京都市	2,529	172.1	23,633	160.9
大阪市	5,817	216.5	33,457	124.5
堺市	1,218	145.0	12,662	150.7
神戸市	2,619	170.3	19,611	127.5
岡山市	1,173	164.2	12,120	169.6
広島市	1,963	165.6	16,001	135.0
北九州市	1,713	177.8	20,738	215.3
福岡市	2,590	170.5	23,666	155.8
熊本市	1,114	150.5	17,493	236.3

注：1. 人口は、平成26年10月1日現在（推計）を用いた。
2. 一般診療所、歯科診療所を含んだ数値である。

大都市比較

17. 保健所運営状況

(平成26年度)

区分 都市	保健所・ 保健センター数	職員数	母子保健指導延人員		環境衛生調査・ 監視施設 延施数
			妊産婦	乳幼児	
東京都区部	95	2,708	30,526	158,868	22,616
札幌市	11	632	839	38,049	5,795
仙台市	13	310	17,310	23,473	3,463
さいたま市	11	265	9,695	37,035	338
千葉市	7	284	10,373	6,618	1,628
川崎市	10	589	43,688	16,061	5,309
横浜市	19	1,704	35,665	11,209	6,987
相模原市	6	198	3,643	22,491	1,045
新潟市	24	271	14,019	21,516	1,101
静岡市	19	105	5,809	13,572	801
浜松市	14	315	8,580	23,005	643
名古屋市	16	1,032	34,386	63,927	15,100
京都市	12	486	14,925	3,844	15,910
大阪市	25	1,077	34,097	59,343	5,641
堺市	9	304	15,067	29,180	1,171
神戸市	10	555	14,174	19,042	2,216
岡山市	7	213	4,770	12,865	224
広島市	9	297	16,543	28,858	2,264
北九州市	8	510	22,720	29,196	3,423
福岡市	7	402	18,244	32,545	3,667
熊本市	1	90	9,294	15,334	1,362

18. 生活保護法による被保護人員等

(平成26年度)

区分 都市	被保護延人員	実世帯数	実人員	人員保護率(%)
東京都区部	7,337,259	172,667	218,480	23.9
札幌市	2,637,926	53,010	74,588	38.4
仙台市	605,374	12,686	17,655	16.5
さいたま市	696,915	14,836	20,009	16.0
千葉市	643,960	15,224	19,783	20.6
川崎市	1,098,759	24,257	32,711	22.4
横浜市	2,525,673	52,418	70,774	19.1
相模原市	493,991	9,626	13,895	19.3
新潟市	385,328	8,680	11,843	14.7
静岡市	281,633	6,799	8,873	12.5
浜松市	227,098	5,668	7,545	9.5
名古屋市	1,596,478	38,149	49,280	21.6
京都市	1,559,213	33,101	46,913	31.9
大阪市	5,160,545	117,611	149,118	55.5
堺市	921,280	18,657	26,149	31.1
神戸市	1,695,919	34,827	48,739	31.7
岡山市	470,591	9,797	13,653	19.4
広島市	911,213	19,686	27,777	23.4
北九州市	853,374	18,528	24,124	25.0
福岡市	1,527,899	32,571	43,899	28.9
熊本市	538,103	12,484	17,018	23.0

注：1. 「実世帯数」「実人員」は、年度平均。

2. 「人員保護率」は、平成26年10月1日（岡山市は平成26年3月31日）現在の人口による。広島市は年度平均の数値。

3. 横浜市の数値は、扶助停止中のものを除く。

大都市比較

19. 国民健康保険給付状況等

(平成26年度)

区分 都市	加入被保険者数	療養の給付	費用額 (千円)	加入被保険者1人当 たりの費用額 (千円)
	(A)	件数	(B)	(B) / (A)
東京都区部	2,467,936	36,484,780	697,976,096	282.8
札幌市	411,364	6,529,072	162,303,327	394.5
仙台市	236,260	4,148,548	77,562,460	328.3
さいたま市	292,708	4,623,764	90,190,722	308.1
千葉市	247,088	3,871,966	75,075,155	303.8
川崎市	325,657	5,146,114	100,536,199	308.7
横浜市	860,303	14,628,831	277,395,490	322.4
相模原市	200,683	3,063,387	61,315,553	305.5
新潟市	186,677	3,242,802	64,394,059	344.9
静岡市	181,785	2,924,557	59,877,823	329.4
浜松市	200,141	3,169,502	65,340,077	326.5
名古屋市	556,405	8,708,848	172,773,804	310.5
京都市	350,898	5,093,110	118,703,745	338.3
大阪市	755,516	11,139,063	248,596,861	329.0
堺市	225,522	3,418,946	80,664,725	357.7
神戸市	375,123	6,402,114	131,890,621	351.6
岡山市	159,912	2,577,126	60,080,365	375.7
広島市	268,090	4,972,549	107,287,957	400.2
北九州市	248,185	4,420,783	94,373,916	380.3
福岡市	353,375	3,521,709	112,288,821	317.8
熊本市	184,063	2,884,876	65,034,577	353.3

注：「加入被保険者数」は平成26年度末、「療養の給付」は平成26年3月から平成27年2月までの診療分の数値である。

20. 保育所在所児童状況

(平成27年4月1日現在)

区分 都市	施設数			在所児童数		
	総数	公立	私立	総数	入所児童	私的契約児童
東京都区部	1,455	725	730	139,775	139,775	—
札幌市	249	20	229	23,569	23,569	—
仙台市	147	44	103	14,332	14,332	—
さいたま市	166	61	105	15,045	15,045	—
千葉市	137	57	80	13,334	13,334	—
川崎市	271	59	212	23,033	23,033	—
横浜市	651	86	565	53,010	53,010	—
相模原市	98	24	74	10,260	10,260	—
新潟市	231	87	144	20,931	20,931	—
静岡市	57	—	57	5,742	5,742	—
浜松市	84	22	62	8,965	8,965	—
名古屋市	378	115	263	37,526	37,526	…
京都市	267	22	245	29,002	29,002	—
大阪市	408	110	298	43,953	43,953	—
堺市	147	21	126	15,922	15,922	—
神戸市	182	58	124	18,647	18,647	—
岡山市	116	49	67	14,015	14,015	—
広島市	210	89	121	24,376	24,376	—
北九州市	163	27	136	15,909	15,909	—
福岡市	211	8	203	31,844	31,844	—
熊本市	186	20	166	18,274	18,274	—

大都市比較

21. ごみの処分状況

(単位：t) (平成26年度)

区分 都市	作業対象 世帯数	処分量			
		総数	埋立	焼却	再資源化
東京都区部	4,760,731	3,154,417	347,087	2,725,352	412,426
札幌市	932,974	602,573	41,216	440,642	120,715
仙台市	491,423	385,863	4,740	333,424	47,699
さいたま市	550,036	426,913	25,984	362,174	96,354
千葉市	420,614	353,925	1,575	253,182	99,168
川崎市	687,843	426,493	-	370,849	55,644
横浜市	1,631,395	1,006,394	7,574	888,588	110,232
相模原市	316,320	233,297	24,822	162,193	46,282
新潟市	327,319	311,287	23,790	200,668	86,829
静岡市	288,098	237,675	1,806	225,328	10,541
浜松市	307,253	282,577	6,668	237,766	38,143
名古屋市	1,045,642	619,802	3,557	613,507	2,738
京都市	698,749	461,415	2,748	434,671	20,660
大阪市	1,364,161	999,598	-	936,878	53,925
堺市	353,602	318,389	19	283,685	34,685
神戸市	695,269	513,317	22,733	471,978	18,606
岡山市	313,371	287,725	10,490	211,294	58,096
広島市	543,399	410,673	57,622	305,635	47,416
北九州市	429,123	442,234	56,813	372,560	12,861
福岡市	754,621	679,942	33,587	629,689	16,666
熊本市	315,358	239,677	2,049	206,141	31,487

22. し尿の処分状況

(単位：kl) (平成26年度)

区分 都市	総数	し尿処理施設	下水道投入	その他
東京都区部	16,535	-	16,105	430
札幌市	18,486	-	18,486	-
仙台市	25,164	25,164	-	-
さいたま市	58,400	58,400	-	-
千葉市	27,163	27,163	-	-
川崎市	41,355	-	41,355	-
横浜市	34,365	-	34,365	-
相模原市	29,196	29,196	-	-
新潟市	105,194	85,119	20,075	-
静岡市	120,161	120,161	-	-
浜松市	116,052	84,248	31,804	-
名古屋市	41,944	-	41,944	-
京都市	21,088	-	21,088	-
大阪市	4,882	-	4,882	-
堺市	48,846	-	48,781	66
神戸市	22,188	-	22,188	-
岡山市	195,710	187,977	-	7,733
広島市	62,261	-	62,261	-
北九州市	35,850	-	35,850	-
福岡市	24,710	-	24,710	-
熊本市	73,295	18,695	54,600	-

大都市比較

23. 幼稚園の状況

(平成26年5月1日現在)

区分 都市	園数	教員数	園児数	1学級当たり 園児数
東京都区部	729	8,070	111,048	26.4
札幌市	144	2,060	26,115	26.0
仙台市	101	1,259	16,433	25.7
さいたま市	109	1,564	21,137	25.8
千葉市	93	1,245	15,127	24.9
川崎市	86	1,561	22,573	27.7
横浜市	282	4,231	56,722	24.8
相模原市	54	1,123	10,989	24.5
新潟市	53	753	6,733	20.9
静岡市	69	769	9,605	22.4
浜松市	118	1,237	15,063	22.4
名古屋市	187	2,271	30,934	24.7
京都市	122	1,389	15,275	20.9
大阪市	200	2,214	28,750	24.4
堺市	61	882	13,100	25.4
神戸市	150	1,757	21,874	25.0
岡山市	85	531	7,416	22.1
広島市	112	1,281	16,530	24.7
北九州市	105	1,161	14,055	21.1
福岡市	129	1,700	21,364	25.8
熊本市	58	788	9,464	23.3

注：「教員数」及び「園児数」には市（区）立以外の数値も含む。

24. 小学校の状況

(平成26年5月1日現在)

区分 都市	学校数	教員数	児童数	1学級当たり 児童数
東京都区部	877	23,351	372,224	29.4
札幌市	206	5,147	89,939	27.6
仙台市	131	3,189	54,247	26.4
さいたま市	107	3,495	68,259	31.1
千葉市	116	2,793	51,452	27.5
川崎市	117	4,154	73,014	27.3
横浜市	354	11,365	189,231	27.6
相模原市	75	2,099	36,802	26.9
新潟市	115	2,447	40,553	24.7
静岡市	91	2,129	35,533	26.4
浜松市	102	2,578	44,497	26.7
名古屋市	268	6,613	112,849	26.6
京都市	184	4,656	68,045	25.3
大阪市	308	7,641	118,015	24.7
堺市	95	2,851	47,262	26.5
神戸市	172	4,612	78,146	27.0
岡山市	94	2,472	39,612	25.5
広島市	147	3,652	67,413	26.3
北九州市	135	2,889	49,867	26.4
福岡市	147	4,237	78,461	28.5
熊本市	96	2,455	41,616	25.3

注：1. 「学校数」には、分校を含み、「教員数」には兼務者を含む。
2. 国立、公立、私立の総数である。

大都市比較

25. 中学校の状況

(平成26年5月1日現在)

区分 都市	学校数	教員数	生徒数	1学級当たり 生徒数
東京都区部	533	18,699	200,882	32.6
札幌市	108	3,311	46,954	30.7
仙台市	72	2,231	28,554	28.9
さいたま市	66	2,324	36,584	34.1
千葉市	61	1,941	26,821	31.6
川崎市	58	2,433	32,636	30.6
横浜市	180	7,241	95,990	32.2
相模原市	40	1,304	18,741	31.0
新潟市	61	1,614	21,414	29.3
静岡市	57	1,559	19,722	28.7
浜松市	58	1,680	23,256	29.2
名古屋市	126	4,359	60,391	31.8
京都市	102	3,594	39,039	28.3
大阪市	154	5,361	66,050	29.7
堺市	47	1,717	23,551	30.6
神戸市	102	3,098	41,657	31.9
岡山市	45	1,655	20,441	29.0
広島市	77	2,634	35,073	31.7
北九州市	72	1,898	26,561	30.4
福岡市	82	2,766	39,945	32.8
熊本市	53	1,683	22,317	29.4

注：国立、公立、私立の総数である。

26. 高等学校の状況

(平成26年5月1日現在)

区分 都市	学校数	教員数	生徒数
東京都区部	308	21,686	224,795
札幌市	54	3,884	46,418
仙台市	35	2,785	31,986
さいたま市	36	3,116	39,026
千葉市	29	2,208	28,418
川崎市	25	2,086	23,387
横浜市	92	7,288	82,335
相模原市	19	1,400	16,923
新潟市	29	2,009	23,362
静岡市	27	2,011	20,619
浜松市	30	2,127	23,049
名古屋市	62	5,745	68,201
京都市	54	4,344	44,339
大阪市	91	7,619	82,265
堺市	22	1,847	20,694
神戸市	56	4,070	42,232
岡山市	27	2,168	22,856
広島市	44	3,069	33,396
北九州市	38	2,282	27,158
福岡市	41	3,148	42,773
熊本市	27	2,155	26,511

注：1. 「学校数」には、分校を含み、「教員数」には兼務者を含む。

2. 国立、公立、私立の総数である。

3. 「通信制」を除く。

大都市比較

27. 犯罪数 (平成26年)

区分 都市	犯罪総数	人口1万人 当たり件数
東京都区部	119,852	131.1
札幌市	19,229	99.0
仙台市	9,962	92.8
さいたま市	12,884	102.9
千葉市	12,321	127.6
川崎市	10,725	73.4
横浜市	26,146	70.5
相模原市	5,836	80.7
新潟市	7,352	91.0
静岡市	5,502	77.9
浜松市	5,398	68.2
名古屋市	34,917	153.4
京都市	19,146	130.3
大阪市	63,719	237.2
堺市	13,514	160.9
神戸市	19,248	125.2
岡山市	8,420	117.8
広島市	11,169	94.2
北九州市	12,881	133.7
福岡市	23,400	154.0
熊本市	6,462	87.3

注：1. 犯罪総数は、認知件数である。
2. 人口は平成26年10月1日現在(推計)を用いた。

28. 少年犯罪検挙数 (平成26年)

区分 都市	犯罪総数	人口1万人 当たり件数
東京都区部	3,184	3.5
札幌市	679	3.5
仙台市	248	2.3
さいたま市	495	4.0
千葉市	484	5.0
川崎市	484	3.3
横浜市	1,403	3.8
相模原市	351	4.9
新潟市	260	3.2
静岡市	166	2.3
浜松市	292	3.7
名古屋市	1,200	5.3
京都市	770	5.2
大阪市	1,610	6.0
堺市	447	5.3
神戸市	874	5.7
岡山市	522	7.3
広島市	735	6.2
北九州市	669	6.9
福岡市	942	6.2
熊本市	375	5.1

注：人口は、平成26年10月1日現在(推計)を用いた。

29. 火災件数 (平成26年)

区分 都市	火災件数	人口1万人 当たり件数
東京都区部	3,553	3.9
札幌市	545	2.8
仙台市	334	3.1
さいたま市	346	2.8
千葉市	300	3.1
川崎市	381	2.6
横浜市	950	2.6
相模原市	203	2.8
新潟市	160	2.0
静岡市	196	2.8
浜松市	236	3.0
名古屋市	661	2.9
京都市	236	1.6
大阪市	1,021	3.8
堺市	239	2.8
神戸市	514	3.3
岡山市	230	3.2
広島市	378	3.2
北九州市	304	3.2
福岡市	307	2.0
熊本市	188	2.5

注：人口は、平成26年10月1日現在(推計)を用いた。

30. 市(23特別区)職員数 (平成27年4月1日現在)

区分 都市	職員数	人口1万人 当たり職員数
23特別区	56,609	61.9
札幌市	14,400	74.1
仙台市	9,519	88.7
さいたま市	9,056	72.4
千葉市	7,370	76.3
川崎市	13,188	90.3
横浜市	27,435	73.9
相模原市	4,699	65.0
新潟市	7,353	91.0
静岡市	6,247	88.4
浜松市	5,404	68.3
名古屋市	25,248	110.9
京都市	13,664	93.0
大阪市	32,183	119.8
堺市	5,447	64.8
神戸市	14,619	95.1
岡山市	5,316	74.4
広島市	9,584	80.8
北九州市	8,304	86.2
福岡市	9,560	62.9
熊本市	6,431	86.9

注：1. 23特別区の職員数は、特別区人事委員会『平成27年4月1日現在 特別区職員の構成』による。
2. 人口は、平成26年10月1日現在(推計)を用いた。

大都市比較

31. 平成26年度財政状況

(単位：千円)

区分 都市	財政力 指数	経常収支 比率 (%)	経常収支比 率のうち 人件費 (%)	歳入総額	歳出総額	歳入歳出 差引額
千代田区	0.82	72.0	30.5	79,638,320	76,723,669	2,914,651
中央区	0.69	78.3	26.9	82,299,667	79,330,014	2,969,653
港区	1.20	64.0	18.2	160,447,216	149,211,903	11,235,313
新宿区	0.62	83.9	28.2	139,013,123	134,995,930	4,017,193
文京区	0.64	80.4	31.4	82,137,666	77,412,279	4,725,387
台東区	0.43	86.1	27.2	96,842,478	92,370,499	4,471,979
墨田区	0.38	85.0	25.2	109,495,042	106,572,629	2,922,413
江東区	0.47	78.0	21.0	181,168,822	172,601,639	8,567,183
品川区	0.54	74.1	24.2	143,752,556	139,771,086	3,981,470
目黒区	0.72	85.7	28.4	92,199,858	88,913,809	3,286,049
大田区	0.51	82.2	24.5	251,467,086	239,607,142	11,859,944
世田谷区	0.71	84.4	25.7	265,943,370	254,881,756	11,061,614
渋谷区	0.92	72.2	26.2	91,892,062	86,453,320	5,438,742
中野区	0.49	85.1	25.7	132,377,128	127,429,576	4,947,552
杉並区	0.61	79.8	28.0	172,912,473	166,223,451	6,689,022
豊島区	0.51	78.8	27.9	132,057,929	129,283,983	2,773,946
北区	0.37	86.1	26.6	131,431,519	126,374,088	5,057,431
荒川区	0.31	85.5	27.0	90,632,356	87,393,152	3,239,204
板橋区	0.42	84.9	25.0	197,573,583	192,684,598	4,888,985
練馬区	0.44	86.1	24.6	249,988,640	245,526,804	4,461,836
足立区	0.33	79.2	20.1	272,069,308	265,566,300	6,503,008
葛飾区	0.33	80.5	23.9	177,309,502	168,819,561	8,489,941
江戸川区	0.38	76.9	20.0	245,281,349	234,193,267	11,088,082

資料：総務省「平成26年度市町村別決算状況調」

：東京都総務局行政部区政課『平成26年度特別区決算状況』

大都市比較

(単位：千円)

区分 都市	財政力 指数	経常収支 比率 (%)	経常収支比 率のうち 人件費 (%)	歳入総額	歳出総額	歳入歳出 差引額
札幌市	0.70	94.0	19.3	886,462,399	877,874,559	8,587,840
仙台市	0.87	98.2	25.3	569,750,173	542,341,172	27,409,001
さいたま市	0.97	96.7	26.3	464,258,924	452,417,154	11,841,770
千葉市	0.95	97.4	22.7	381,230,813	377,952,271	3,278,542
川崎市	1.00	99.7	25.6	612,268,096	607,374,683	4,893,413
横浜市	0.96	97.4	20.9	1,469,029,104	1,443,265,279	25,763,825
相模原市	0.94	98.1	27.5	260,746,596	252,652,445	8,094,151
新潟市	0.74	94.6	22.4	374,931,172	372,053,285	2,877,887
静岡市	0.90	91.9	24.3	281,681,352	274,122,029	7,559,323
浜松市	0.88	91.7	22.9	286,011,891	275,618,118	10,393,773
名古屋市	0.98	99.3	24.6	1,054,793,098	1,047,391,598	7,401,500
京都市	0.77	99.8	28.4	726,716,715	717,083,021	9,633,694
大阪市	0.91	98.8	23.4	1,641,158,122	1,635,842,942	5,315,180
堺市	0.84	95.3	22.9	353,078,550	350,241,172	2,837,378
神戸市	0.78	96.3	28.0	723,425,451	714,157,855	9,267,596
岡山市	0.78	87.5	23.3	293,586,227	282,819,404	10,766,823
広島市	0.82	97.7	24.1	559,781,283	554,126,925	5,654,358
北九州市	0.71	96.9	23.2	523,522,202	517,271,710	6,250,492
福岡市	0.86	93.3	19.1	791,137,922	779,107,078	12,030,844
熊本市	0.70	90.6	26.7	303,191,422	297,382,812	5,808,610

東京23区に関する統計資料等の利用案内

「特別区の統計」は、インターネットからもご覧いただけます。また「特別区の統計」以外にも、「特別区統計情報システム」により、東京23区に関する様々な統計数値を提供しています。どなたでもご利用いただくことができます。

「特別区の統計（インターネット版）」及び「特別区統計情報システム」は、公益財団法人特別区協議会のホームページの「特別区自治情報・交流センター」内の「特別区に関する統計」からご利用ください。

【公益財団法人特別区協議会のホームページのアドレス】

<http://www.tokyo-23city.or.jp/>

1 「特別区の統計（インターネット版）」

冊子として発行している「特別区の統計」のデータを、「Excel形式」と「PDF形式」で提供しています。

データは、ダウンロードして活用することができます。

Excel形式

PDF形式

The screenshot shows an Excel spreadsheet with the following data:

区分	世帯数	人		1世帯 当たり 人員	女100人 に対する 男の割合	人口総数 に対する 割合
		総数	男			
区名						
総数	4,169,614	8,247,610	4,084,398	4,163,412	1.98	98.1
千代田	23,209	43,933	21,164	22,769	1.89	93.0
中央区	55,799	99,078	47,070	52,008	1.78	90.5
港区	99,608	176,781	82,312	94,469	1.77	87.1
新宿区	160,236	275,771	137,661	138,110	1.72	99.7
文京区	94,756	180,667	86,878	93,789	1.91	92.6
台東区	84,543	160,171	81,308	78,863	1.89	103.1
墨田区	111,434	226,372	113,449	112,923	2.03	100.5
江東区	199,791	415,866	206,190	207,686	2.08	100.2
品川区	178,006	334,470	164,919	169,557	1.88	97.3

The screenshot shows a PDF document with the following data:

区分	人口の推移 (国勢調査による)						増減数 (B)-(A)
	昭和55年 10月1日	昭和60年 10月1日	平成2年 10月1日	平成7年 10月1日	平成12年 10月1日 (A)	平成17年 10月1日 (B)	
区名							
総数	8,551,893	8,554,615	8,163,573	7,967,614	8,134,688	8,483,050	348,362
千代田	54,801	58,493	36,472	34,769	36,035	41,721	5,686
中央区	82,706	78,973	68,941	63,893	72,538	98,135	25,609
港区	201,257	194,581	158,489	144,885	158,368	185,819	28,251
新宿区	343,928	332,722	296,790	279,948	298,726	302,287	15,561
文京区	202,351	185,870	181,989	172,474	178,017	188,989	13,972
台東区	186,948	178,804	162,969	153,918	158,265	165,193	8,888
墨田区	232,796	228,986	222,944	215,681	215,979	230,999	15,017
江東区	382,270	388,827	385,159	385,604	378,810	420,831	43,991

2 「特別区統計情報システム」の利用案内

「特別区統計情報システム」は、東京23区に係る様々な基礎的統計数値をパソコン画面上で確認することや、データをダウンロードして活用することができます。

また、区ごとのデータを使用し、23区を色分けして地図に表示することができます。

(1) データ

人口や土地をはじめとした163種類のデータテーブルをそろえ、過去のデータも蓄積していますので、経年変化の分析等にも活用できます。

また、各データテーブルは、用途に応じて「データ項目」「年次」「地域」の3つの区分を組み合わせて絞り込むことができます。

データテーブル一覧

データ絞り込み画面（機能選択画面）

「特別区統計情報システム」を使ってデータを絞り込み、ダウンロード（CSV形式）し、そのデータをExcel等の表計算ソフトを使うことで、下記のような表やグラフを作成することができます。

データを使用して作成した表

合計 / 総人口	町丁名				
年	飯田橋1丁目	飯田橋2丁目	飯田橋3丁目	飯田橋4丁目	総計
1990	435	366	293	628	1722
1991	417	475	287	603	1782
1992	419	589	282	588	1858
1993	411	584	237	582	1814
1994	390	563	236	561	1750
1995	364	550	237	542	1693
1996	360	564	229	520	1673
1997	336	563	484	513	1896
1998	319	571	495	502	1887
1999	350	518	479	474	1821
2000	349	546	504	452	1851
2001	322	566	517	432	1837
2002	313	559	521	428	1821
2003	337	579	504	440	1860
2004	333	1020	484	455	2292
2005	323	1065	470	441	2299
総計	5778	9678	6239	8161	29856

データを使用して作成したグラフ

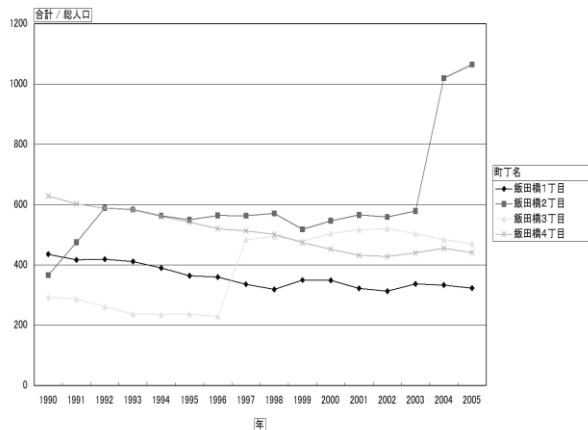

(2) 地図表示機能

各区の人口・世帯や財政など、区ごとの様々なデータを使い、23区を色分けして地図に表示することができます。色分けは、23区全体でも、区を選択して（例えば、隣接区、山の手線内の区、幹線道路の沿道区など）表示することができます。また、モノクロで表示する機能もあります。

データは、「特別区統計情報システム」のものを使うことも、自分で作成したデータを使うこともできます。

作成した地図は、画像データとして保存でき、資料を作成するときなどに活用できます。

【地図表示例】

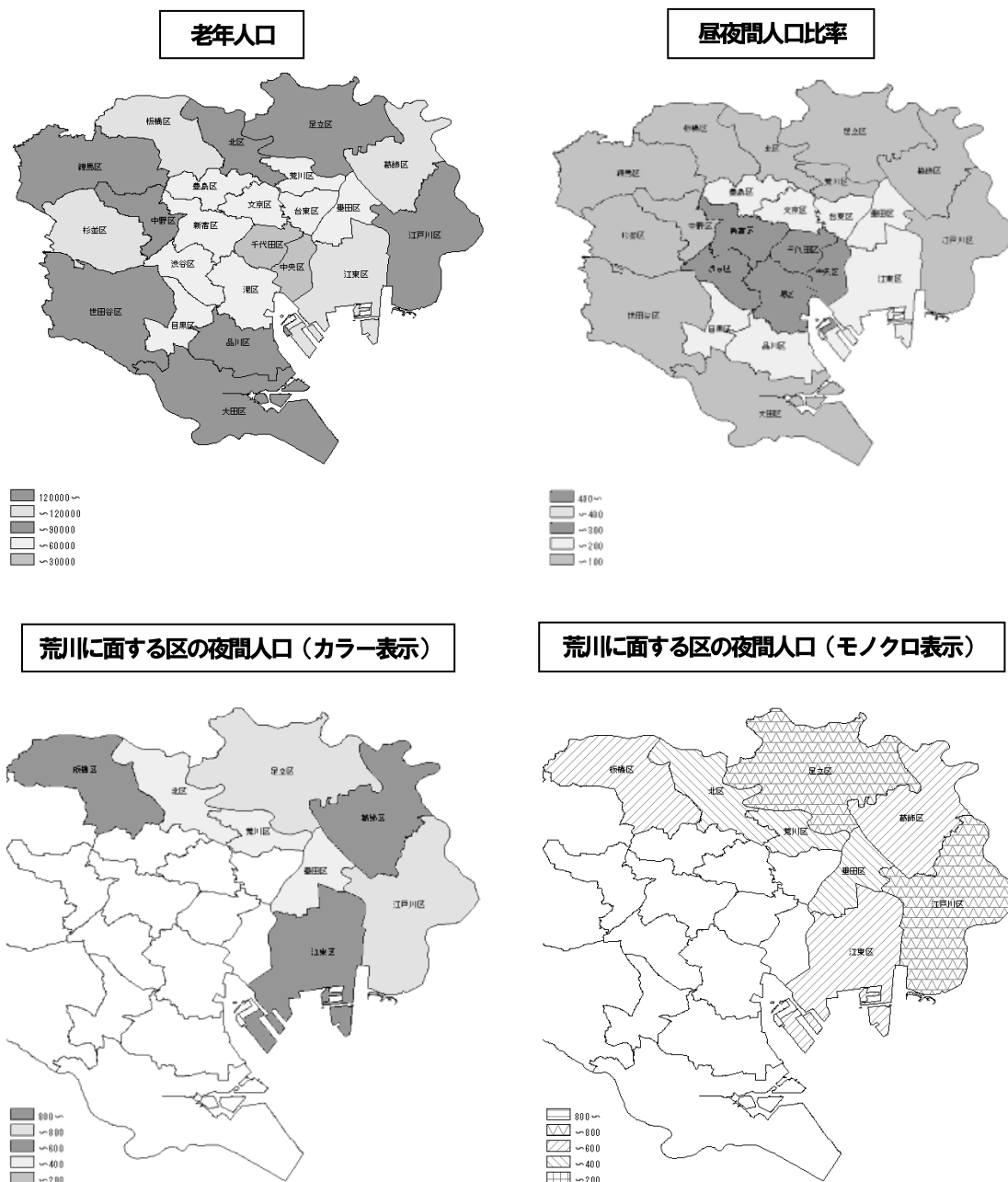

第36回 特別区の統計 (平成28年版)

平成 29 年 3 月 発行

編集・発行 公益財団法人 特別区協議会

事業部調査研究課

〒102-0072 東京都千代田区飯田橋 3-5-1

電話 03(5210)9682

FAX 03(5210)9873

URL <http://www.tokyo-23city.or.jp>

印 刷 大日本法令印刷株式会社

〒101-0054 東京都千代田区神田錦町 3-18 寿ビル 2 階

電話 03(3293)0331