第 30 回

特 別 区 の 統 計

平成22年版

公益財団法人

特別区協議会

区の木・花・鳥（平成22年４月１日現在）

千代田区
まつ・さくら・はくちょう

中央区
やなぎ・つつじ（さつきを含む）・――

港　区
ハナミズキ・アジサイ・バラ・――

新宿区
けやき・つつじ・――

文京区
いちょう・つつじ・――

台東区
さくら・あさがお・――

墨田区
さくら・つつじ・――

江東区
クロマツ・サザンカ・――

品川区
シイノキ・カエデ・サツキ・ユリカモメ

目黒区
しい・はぎ・しじゅうから

大田区
クスノキ・ウメ・ウグイス

世田谷区
ケヤキ・サギソウ・オナガ

渋谷区
ケヤキ・ハナショウブ・——

中野区
しい・つつじ・——

杉並区
スギ
アケボノスギ・——・——
サザンカ

豊島区
そめいよしの・つつじ・——

北　区
さくら・つつじ・——

荒川区
サクラ・ツツジ・——

板橋区
ケヤキ・ニリンソウ・ハクセキレイ

練馬区
コブシ・ツツジ・——

足立区
さくら・チューリップ・——

葛飾区
しだれやなぎ・はなしょうぶ・——

江戸川区
クスノキ・ツツジ（サツキを含む）・——

第 30 回

特 別 区 の 統 計

平成22年版

公益財団法人

特別区協議会

ま　え　が　き

第30回「特別区の統計」（平成22年版）をここに刊行いたします。

本書は、各特別区の平成21年度中における行財政等の各分野にわたる資料を総合的に収録し、その現況を明らかにしようとするものです。各特別区の行財政運営にたずさわる皆様方の基礎的資料として、ご利用いただければ幸いです。

編集にあたっては、可能な限り最新の資料を収録するよう努めました。今後とも各位のご指導を仰ぎ、一層の充実を図ってまいりたいと存じますので、どうぞよろしくご指導下さいますようお願い申し上げます。

最後に、本書の刊行にあたって貴重な資料の提供に格段のご協力をいただいた関係各位の皆様に心から御礼申し上げます。

平成23年３月

公益財団法人　特別区協議会

常務理事　鎌形　満征

凡　　例

１．資料の出典・出所については、各表の左下に書き入れた。資料名のないものは出所のみを明らかにした。「各区資料」とは、特別区協議会から各区への照会に対する各区の回答である。

２．調査期日については、原則として一定時点に限る場合は４月１日現在とし、一定期間の実績にかかる場合は年度（４月～翌年３月）あるいは暦年（１月～12月）とした。

３．統計表中に使用した記号は、次のとおりである。

「－」皆無又は該当数字のないもの

「…」資料のないもの又は不明

「０」表章単位に満たないもの

「ｘ」数字の公表をさし控えたもの

「△」はマイナスを表す

４．数字の単位未満は四捨五入することを原則とした。したがって、合計の数字と内訳の計とが一致しない場合もある。正確な数字がない場合は概数により処理した。

５．欄の見方、ことばの定義等は脚注に記した。

総　目　次

Ⅰ　土地と人口 …… 7
Ⅱ　産　　業 …… 38
Ⅲ　住　　居 …… 66
Ⅳ　道路・公園 …… 76
Ⅴ　保健衛生 …… 88
Ⅵ　区　　民 …… 112
Ⅶ　福　　祉 …… 122
Ⅷ　環　　境 …… 150
Ⅸ　教育・文化 …… 168
Ⅹ　交通・災害 …… 206
Ⅺ　選挙・議会 …… 216
Ⅻ　執行機関 …… 234
ⅩⅢ　財　　政 …… 248
生活指標についての大都市比較 …… 293

統　計　表　目　次

区役所の所在地及び電話番号…… 6

Ⅰ　土　地　と　人　口

1．特別区の面積と人口…… 7
2．地域・地目別土地面積…… 8
3．用途地域の種類及び面積…… 10
4．用途地域以外の地域地区の種類及び面積…… 12
5．地価公示の状況…… 14
6．人口の推移（国勢調査による）…… 18
7．住民基本台帳による人口…… 19
(1)　世帯及び人口…… 19
(2)　年齢（5歳階級）別人口…… 20
(3)　人口の移動状況…… 24
8．平成17年国勢調査による就業者数…… 26
9．人口動態…… 28
10．主要死因別死亡者数…… 30
11．国籍別外国人登録者数…… 34
12．平成17年国勢調査による昼夜間人口…… 36

Ⅱ　産　　業

13．産業大分類別事業所数及び従業者数…… 38
14．平成21年工業統計調査速報…… 42
15．産業別事業所数、従業者数及び製造品出荷額等…… 46
16．卸売業・小売業の事業所数、従業者数及び年間商品販売額等…… 58
17．中小企業融資状況…… 62
18．商工相談取扱件数…… 64

Ⅲ　住　　居

19．平成20年　住宅・土地統計調査の結果…… 66
20．着工住宅数…… 68
21．建築物構造別申請件数…… 72
22．公共賃貸住宅数…… 74

Ⅳ　道　路　・　公　園

23．区内公道…… 76
24．特別区道…… 78
25．その他の道路…… 80
26．交通安全施設…… 81
27．橋りょう…… 82
28．河川及び公有土地水面（区管理分）…… 83
29．都市公園及び児童遊園等…… 84
30．公衆便所等の設置状況…… 86
31．街路灯等の設置状況…… 87

Ⅴ　保　健　衛　生

32．予防接種実施状況…… 88
33．健康診断実施状況…… 96
34．健康診査実施状況…… 98
35．医療施設数及び病床数…… 99
36．医療関係従事者数…… 100

37. 環境衛生関係営業施設数及び
監視指導件数…… 102
38. 食品衛生関係施設数…… 106

Ⅵ 区　　民

39. 戸籍謄本・抄本等の発行状況…… 112
40. 区民相談受付件数…… 114
41. 区民施設…… 116

Ⅶ 福　　祉

42. 福祉事務所及び民生委員（児童委員）… 122
43. 福祉事務所における各種相談状況…… 123
44. 生活保護の状況…… 124
(1) 扶助別生活保護の状況…… 124
(2) 扶助別生活保護費…… 126
45. 心身障害者（児）福祉…… 128
(1) 身体障害者手帳所持者数…… 128
(2) 知的障害者（児）「愛の手帳」
所持者数…… 130
46. 児童福祉…… 132
(1) 児童手当及び児童育成手当認定状況… 132
(2) 保育所の状況…… 133
(3) 学童クラブの状況…… 134
47. 母子生活支援施設の状況…… 136
48. シルバー人材センター及び老人クラブ
の状況…… 137
49. その他の社会福祉施設の設置状況…… 138
50. 国民年金の状況…… 144
51. 国民健康保険の状況…… 146
52. 介護保険の状況…… 148

Ⅷ 環　　境

53. ごみの収集及び処分状況…… 150
54. し尿の収集及び処分状況…… 151
55. リサイクル資源回収量…… 152
56. 公害関係苦情受付件数…… 154
57. 一般環境大気測定局測定結果…… 156
58. 自動車排出ガス測定局測定結果…… 158
59.「公害健康被害の補償等に関する
法律」等による認定状況…… 160
60.「公害健康被害の補償等に関する
法律」による補償給付状況…… 166

Ⅸ 教 育 ・ 文 化

61. 学　校…… 168
(1) 小学校（公立）…… 168
(2) 小学校（私立）…… 169
(3) 中学校（公立）…… 170
(4) 中学校（私立）…… 171
(5) 高等学校（公立）…… 172
(6) 高等学校（私立）…… 173
(7) 幼稚園（公立）…… 174
(8) 幼稚園（私立）…… 175
(9) 専修学校（国・公・私立）…… 176
(10) 各種学校（私立）…… 177
(11) 区立特別支援学校及び養護学園
（健康学園）…… 178
62. 校外施設…… 180
63. 教育センター ・教育相談室 …… 182
64. 理由別長期欠席者数…… 184
(1) 小学校…… 184
(2) 中学校…… 186
65. 特別支援学級等の状況…… 188
(1) 小学校…… 188

(2) 中学校 …… 192
66. 社会教育施設 …… 195
67. 図書館 …… 200
68. 社会体育施設 …… 202

X 交 通 ・ 災 害

69. 車種別自動車保有台数 …… 206
70. 消防団の状況 …… 208
71. 消防水利 …… 210
72. 火災発生状況 …… 212
73. 交通事故発生件数及び死傷者数 …… 214

XI 選 挙 ・ 議 会

74. 選挙人名簿登録者数 …… 216
75. 区議会議員数及び党派別議員数 …… 217
76. 区議会定例会等の開会状況
(平成21年中) …… 218
77. 区議会における各委員会の委員数及び
開会回数 …… 220
78. 請願・陳情取扱件数 …… 224
79. 地方選挙投票結果 …… 226
(1) 東京都知事選挙 …… 226
(2) 区長選挙 …… 228
(3) 区議会議員選挙 …… 230

XII 執 行 機 関

80. 職　　員 …… 234
(1) 職種別職員数 …… 234
(2) 職層別職員数 …… 237
(3) 職員数（条例定数）の推移 …… 240
81. 行政機関及び附属機関 …… 241
(1) 行政委員会及び委員数 …… 241
(2) 附属機関及び委員数 …… 242

XIII 財　　政

82. 平成22年度予算状況 …… 248
(1) 当初予算 …… 248
(2) 普通会計当初歳入内訳 …… 250
(3) 普通会計当初目的別歳出内訳 …… 254
83. 平成21年度決算状況 …… 258
(1) 総　括 …… 258
(2) 普通会計収支状況 …… 260
(3) 普通会計歳入内訳 …… 262
(4) 特別区税収入状況 …… 268
(5) 財政力指数、実質収支比率
等の状況 …… 272
(6) 普通会計性質別歳出内訳 …… 273
(7) 普通会計目的別歳出内訳 …… 276
(8) 積立金の状況 …… 280
(9) 特別区債の状況 …… 282
84. 平成22年度　都区財政調整区別算定結果
(当初) …… 284
85. 都区財政調整区別算定結果（再調整後）
の推移 …… 286
86. 区有財産 …… 290

―生活指標についての大都市比較―

1. 世帯・人口及び面積 …… 294
2. 地目別有租地面積 …… 294
3. 事業所数、従業者数及び年間販売額等 …… 296
4. 事業所数 …… 298
5. 消費者物価地域差指数 …… 298
6. 外国人登録数 …… 298
7. 住宅数、世帯数、世帯人員、１住宅
当たり延べ面積 …… 299

8．公営・都市再生機構賃貸住宅数…… 300
9．道路の舗装状況…… 300
10. 乗用自動車保有状況…… 301
11. 交通事故発生件数（人身事故のみ）…… 301
12. 大気汚染…… 301
13. 公　園…… 302
14. 図書館…… 302
15. 医療施設従事者数…… 303
16. 病院数、病床数…… 303
17. 保健所運営状況…… 304
18. 生活保護法による被保護人員等…… 304
19. 国民健康保険給付状況等…… 305
20. 保育所在所児童状況…… 305
21. ごみの処分状況…… 306
22. し尿の処分状況…… 306
23. 幼稚園の状況…… 307
24. 小学校の状況…… 307
25. 中学校の状況…… 308
26. 高等学校の状況…… 308
27. 犯罪数…… 309
28. 少年犯罪検挙（補導）数…… 309
29. 火災件数…… 309
30. 市（23特別区）職員数…… 309
31. 平成20年度財政状況…… 310

区役所の所在地及び電話番号

区　　名	所　　在　　地	代表番号	郵便番号
千　代　田	千代田区九段南１－２－１	3264－2111	102－8688
中　　央	中央区築地１－１－１	3543－0211	104－8404
港	港区芝公園１－５－25	3578－2111	105－8511
新　　宿	新宿区歌舞伎町１－４－１	3209－1111	160－8484
文　　京	文京区春日１－16－21	3812－7111	112－8555
台　　東	台東区東上野４－５－６	5246－1111	110－8615
墨　　田	墨田区吾妻橋１－23－20	5608－1111	130－8640
江　　東	江東区東陽４－11－28	3647－9111	135－8383
品　　川	品川区広町２－１－36	3777－1111	140－8715
目　　黒	目黒区上目黒２－19－15	3715－1111	153－8573
大　　田	大田区蒲田５－13－14	5744－1111	144－8621
世　田　谷	世田谷区世田谷４－21－27	5432－1111	154－8504
渋　　谷	渋谷区宇田川町１－１	3463－1211	150－8010
中　　野	中野区中野４－８－１	3389－1111	164－8501
杉　　並	杉並区阿佐谷南１－15－１	3312－2111	166－8570
豊　　島	豊島区東池袋１－18－１	3981－1111	170－8422
北	北区王子本町１－15－22	3908－1111	114－8508
荒　　川	荒川区荒川２－２－３	3802－3111	116－8501
板　　橋	板橋区板橋２－66－１	3964－1111	173－8501
練　　馬	練馬区豊玉北６－12－１	3993－1111	176－8501
足　　立	足立区中央本町１－17－１	3880－5111	120－8510
葛　　飾	葛飾区立石５－13－１	3695－1111	124－8555
江　戸　川	江戸川区中央１－４－１	3652－1151	132－8501

公益財団法人 特別区協議会	千代田区飯田橋３－５－１	5210－9051	102－0072

Ⅰ　土地と人口

1. 特別区の面積と人口

区分 / 区名	面積（㎢） 平成22年10月1日	面積（㎢） 平成21年10月1日	人口 住民基本台帳人口 平成22年1月1日	人口 住民基本台帳人口 平成21年1月1日	人口 国勢調査人口 平成17年10月1日
総数	**621.98**	**621.98**	**8,502,527**	**8,451,067**	**8,489,653**
千代田	11.64	11.64	47,138	46,060	41,778
中央	10.18	10.18	113,871	110,702	98,399
港	20.34	20.34	201,543	198,859	185,861
新宿	18.23	18.23	282,144	281,037	305,716
文京	11.31	11.31	189,286	187,909	189,632
台東	10.08	10.08	166,984	165,205	165,186
墨田	13.75	13.75	238,356	235,571	231,173
江東	39.94	39.94	446,393	436,795	420,845
品川	22.72	22.72	348,590	345,413	346,357
目黒	14.70	14.70	253,022	252,845	264,064
大田	59.46	59.46	674,527	671,891	665,674
世田谷	58.08	58.08	831,654	830,103	841,165
渋谷	15.11	15.11	195,911	195,913	203,334
中野	15.59	15.59	299,562	300,001	310,627
杉並	34.02	34.02	527,158	526,044	528,587
豊島	13.01	13.01	244,637	243,462	250,585
北	20.59	20.59	318,711	319,186	330,412
荒川	10.20	10.20	186,906	184,207	191,207
板橋	32.17	32.17	518,116	515,791	523,083
練馬	48.16	48.16	692,450	689,187	692,339
足立	53.20	53.20	641,888	635,080	624,807
葛飾	34.84	34.84	431,796	430,173	424,878
江戸川	49.86	49.86	651,884	649,633	653,944
境界未定地域	4.80	4.80	－	－	－

資料：国土交通省国土地理院『全国都道府県市区町村別面積調』
総務省統計局『平成17年国勢調査報告』
東京都総務局統計部『住民基本台帳による東京都の世帯と人口（町丁別・年齢別）平成22年１月』

注：１．国土地理院が境界未定であるとして公表を保留した千代田区、中央区、港区及び江戸川区については、昭和63年10月１日現在の境界未定に係る関係団体の合計面積を昭和62年10月１日現在の面積で按分して得た数値をもとに、その後の埋立による面積増や境界修正等による増減を加減して掲載した。
２．平成２年10月１日現在境界未定であるとして、公表保留となった葛飾区については、平成元年10月１日現在の面積をもとに、その後の境界修正による減少分を減じて掲載した。
３．面積の総数は境界未定地域4.80㎢を含んだ数値である。

2. 地域・地目別土地面積

区分 / 区名	総数	宅地 計	構成比	商業地区	構成比	工業地区	構成比
総数	**33,366.12**	**31,500.55**	**94.4**	**2,019.96**	**6.1**	**1,797.13**	**5.4**
千代田	406.17	360.26	88.7	308.79	76.0	−	
中央	407.11	406.32	99.8	254.55	62.5	18.89	4.6
港	1,002.73	931.82	92.9	287.21	28.6	26.47	2.6
新宿	1,020.00	988.44	96.9	108.55	10.6	35.57	3.5
文京	597.28	589.98	98.8	93.65	15.7	19.47	3.3
台東	480.80	453.97	94.4	247.85	51.5	−	
墨田	754.23	728.32	96.6	45.72	6.1	126.47	16.8
江東	1,555.20	1,484.18	95.4	55.89	3.6	438.14	28.2
品川	1,372.75	1,156.89	84.3	75.84	5.5	172.19	12.5
目黒	924.15	906.36	98.1	35.87	3.9	−	
大田	2,432.32	2,376.35	97.7	37.50	1.5	248.26	10.2
世田谷	3,538.59	3,304.58	93.4	18.75	0.5	−	
渋谷	846.83	806.46	95.2	121.92	14.4	−	
中野	1,033.42	1,001.62	96.9	15.02	1.5	−	
杉並	2,277.05	2,177.09	95.6	23.02	1.0	−	
豊島	823.56	785.15	95.3	90.12	10.9	−	
北	1,056.48	963.32	91.2	25.88	2.4	67.33	6.4
荒川	592.49	542.09	91.5	16.16	2.7	80.18	13.5
板橋	1,887.09	1,835.97	97.3	16.77	0.9	143.22	7.6
練馬	3,196.89	2,889.97	90.4	4.09	0.1	−	
足立	2,941.31	2,773.05	94.3	31.11	1.1	228.95	7.8
葛飾	1,756.88	1,659.78	94.5	54.55	3.1	65.00	3.7
江戸川	2,462.79	2,378.58	96.6	51.15	0.0	126.99	5.2

資料：東京都主税局資産税部資料による。

注：1．この表は、固定資産税の対象評価面積である。

2．「雑種地」とは、宅地・田・畑・山林・原野・池沼以外の土地で、野球場・テニスコート・ゴルフ場・運動場・高圧鉄塔敷地・軌道用地等をいう。

3．「免税点未満」とは、土地に対して課する固定資産税の課税標準額となるべき額30万円に満たないものである。

（単位：千㎡、％）（平成22年１月１日現在）

住宅地区	構成比	田	畑	山林	原野	池沼	雑種地	免税点	
27,683.46	83.0	15.72	630.59	19.93	－	6.15	1,179.43	13.75	総
51.47	12.7	－	－	－	－	－	45.88	0.03	千
132.88	32.6	－	－	－	－	－	0.74	0.05	中
618.14	61.6	－	－	－	－	0.06	70.75	0.10	港
844.32	82.8	－	－	－	－	－	31.32	0.24	新
476.86	79.8	－	－	－	－	－	7.01	0.29	文
206.12	42.9	－	－	－	－	－	26.68	0.15	台
556.13	73.7	－	－	－	－	－	25.61	0.30	墨
990.15	63.7	－	－	－	－	4.02	66.32	0.68	江
908.86	66.2	－	－	0.03	－	－	215.32	0.51	品
870.49	94.2	－	3.61	0.54	－	－	13.01	0.63	目
2,090.59	86.0	－	4.66	1.50	－	0.13	48.65	1.03	大
3,285.83	92.9	－	130.01	6.22	－	0.03	96.57	1.18	世
684.54	80.8	－	－	－	－	－	39.95	0.42	渋
986.60	95.5	－	4.61	0.29	－	－	26.33	0.57	中
2,154.07	94.6	－	46.23	2.66	－	0.16	50.12	0.79	杉
695.03	84.4	－	－	－	－	－	37.99	0.42	豊
870.11	82.4	－	0.45	0.82	－	－	91.33	0.56	北
445.75	75.2	－	－	－	－	－	50.09	0.31	荒
1,675.98	88.8	－	22.33	2.98	－	－	25.00	0.81	板
2,885.88	90.3	－	236.57	4.80	－	－	63.33	2.22	練
2,512.99	85.4	15.50	78.46	0.09	－	0.04	73.20	0.97	足
1,540.23	87.7	－	46.11	－	－	0.34	49.85	0.80	葛
2,200.44	89.3	0.22	57.55	－	－	1.37	24.38	0.69	江

3. 用途地域の種類及び面積

区分 / 区名	総数	用途地域							
		合計	住居系						
			小計	第一種低層住居専用地域	第二種低層住居専用地域	第一種中高層住居専用地域	第二種中高層住居専用地域	第一種住居地域	第二種住居地域
総数	61,602.3	58,193.4	34,441.6	11,356.9	573.8	10,416.0	1,067.7	9,386.6	1,168.8
千代田	1,164.0	1,164.0	453.0	−	−	−	−	367.4	85.6
中央	1,009.4	851.6	129.1	−	−	−	−	60.1	69.0
港	2,033.9	1,993.9	925.0	0.1	−	450.0	101.1	164.2	209.6
新宿	1,823.0	1,823.0	1,113.1	121.2	−	417.1	81.6	391.3	101.9
文京	1,131.0	1,131.0	693.4	121.8	−	334.8	7.8	180.2	48.8
台東	1,008.0	975.3	200.8	−	−	114.1	3.8	79.8	3.1
墨田	1,375.0	1,241.3	78.8	−	−	−	−	78.8	−
江東	3,992.6	3,660.7	703.4	−	−	134.1	−	505.1	52.4
品川	2,243.2	2,243.2	914.3	126.7	−	208.6	3.4	560.6	15.0
目黒	1,470.0	1,470.0	1,193.2	592.0	−	309.4	62.7	181.7	47.4
大田	5,946.0	5,529.0	1,987.8	714.1	3.5	374.5	18.6	773.4	18.4
世田谷	5,808.4	5,680.6	5,181.1	2,878.2	85.6	1,356.3	138.5	546.9	108.1
渋谷	1,511.2	1,511.2	1,044.5	174.3	62.2	65.0	369.1	238.8	118.4
中野	1,559.0	1,559.0	1,219.8	635.6	−	513.6	3.9	66.7	−
杉並	3,402.0	3,402.0	2,918.5	2,182.2	14.9	414.9	95.9	78.1	61.6
豊島	1,301.0	1,301.0	809.7	116.4	−	492.7	0.2	194.4	6.0
北	2,059.0	1,822.1	993.7	−	21.6	504.9	2.2	428.6	36.4
荒川	1,020.0	970.1	112.3	−	−	−	30.0	81.3	1.0
板橋	3,217.0	3,038.8	1,860.3	192.4	−	1,016.0	3.1	541.8	60.8
練馬	4,816.0	4,816.0	4,281.1	2,818.6	−	822.5	−	496.0	60.4
足立	5,320.0	4,810.0	2,918.5	401.9	−	1,152.9	87.6	1,170.6	15.7
葛飾	3,484.0	3,025.0	1,782.3	210.6	386.0	444.0	−	692.5	49.2
江戸川	4,908.6	4,174.6	2,927.9	70.8	−	1,290.6	58.2	1,508.3	−

資料：各区資料による。

（単位：ha）（平成22年４月１日現在）

指定面積								用途地域無指定面積	
	商業系			工業系					
準住居地域	小計	近隣商業地域	商業地域	小計	準工業地域	工業地域	工業専用地域		
471.8	10,642.3	4,205.7	6,436.6	13,109.5	10,856.1	1,234.9	1,018.5	3,408.9	総
－	711.0	－	711.0	－	－	－	－	－	千
－	655.5	－	655.5	67.0	67.0	－	－	157.8	中
－	708.6	83.7	624.9	360.3	360.3	－	－	40.0	港
－	593.2	93.6	499.6	116.7	116.7	－	－	－	新
－	361.6	124.3	237.3	76.0	76.0	－	－	－	文
－	766.2	95.5	670.7	8.3	8.3	－	－	32.7	台
－	515.1	193.7	321.4	647.4	595.0	52.4	－	133.7	墨
11.8	365.6	79.7	285.9	2,591.7	1,855.1	181.0	555.6	331.9	江
－	399.4	140.5	258.9	929.5	861.1	68.4	－	－	品
－	196.2	99.6	96.6	80.6	80.6	－	－	－	目
85.3	576.7	375.5	201.2	2,964.5	2,425.3	178.2	361.0	417.0	大
67.5	440.8	349.4	91.4	58.7	58.7	－	－	127.8	世
16.7	432.8	108.8	324.0	33.9	33.9	－	－	－	渋
－	312.0	244.1	67.9	27.2	27.2	－	－	－	中
70.9	430.6	297.3	133.3	52.9	52.9	－	－	－	杉
－	437.7	143.9	293.8	53.6	53.6	－	－	－	豊
－	408.5	240.6	167.9	419.9	320.5	99.4	－	236.9	北
－	214.1	76.7	137.4	643.7	594.6	49.1	－	49.9	荒
46.2	425.0	247.0	178.0	753.5	587.8	77.8	87.9	178.2	板
83.6	389.2	296.8	92.4	145.7	142.3	3.4	－	－	練
89.8	604.7	504.8	99.9	1,286.8	1,104.9	167.9	14.0	510.0	足
－	252.3	116.8	135.5	990.4	750.4	240.0	－	459.0	葛
－	445.5	293.4	152.1	801.2	683.9	117.3	－	734.0	江

4. 用途地域以外の地域地区の種類及び面積

区分 / 区名	特別工業地区	中高層階住居専用地区	文教地区	高層住居誘導地区	高度地区			高度利用地区	防火地域
					合計（注１）	最高限度高度地区	最低限度高度地区		
総数	**2,798.6**	**630.3**	**1,953.6**	**28.2**	**46,113.5(695.5)**	**44,004.2**	**2,109.3**	**509.0**	**13,191.6**
千代田	－	16.9	259.2	－	2.5	－	－	2.5	10.1	855.2
中央	54.6	82.4	－	－	0.1	－	－	0.1	133.7	826.6
港	23.4	68.7	127.3	9.3	723.8	－	723.8	－	25.7	1,201.2
新宿	54.8	298.8	228.1	－	1,548.2	－	1,548.2	－	33.4	849.6
文京	60.0	24.5	380.5	－	913.0 (21.6)	835.0	78.0	7.7	371.9
台東	2.0	71.3	124.9	－	257.6	－	222.1	35.5	0.7	764.0
墨田	259.8	15.0	－	－	1,143.9	－	924.8	219.1	51.4	840.2
江東	348.4	－	－	18.9	1,617.0	－	1,537.7	79.3	48.0	1,004.9
品川	107.5	－	39.6	－	1,261.3	－	1,192.9	68.4	13.8	478.5
目黒	11.5	－	133.3	－	1,476.9	－	1,461.0	15.9	6.4	131.6
大田	418.7	－	49.7	－	3,380.9 (144.5)	3,190.7	190.2	2.3	453.8
世田谷	14.2	－	20.4	－	5,603.1 (20.0)	5,560.5	42.6	5.9	338.5
渋谷	19.4	－	438.2	－	1,335.3 (11.2)	1,315.5	19.8	3.4	460.1
中野	8.6	－	－	－	1,548.2 (89.8)	1,452.2	96.0	6.0	384.1
杉並	20.8	－	－	－	3,448.9 (114.4)	3,332.6	116.3	1.2	408.1
豊島	9.2	－	152.4	－	999.8 (65.5)	924.2	75.6	1.6	526.6
北	75.9	－	－	－	1,479.1 (29.7)	1,393.1	86.0	7.6	294.3
荒川	188.5	52.7	－	－	716.3	－	583.2	133.1	58.4	319.6
板橋	210.2	－	－	－	2,660.2 (128.9)	2,501.2	159.0	4.9	351.8
練馬	135.9	－	－	－	4,779.6 (58.7)	4,720.9	58.7	4.9	579.3
足立	320.0	－	－	－	4,743.3	－	4,388.0	355.3	4.9	900.6
葛飾	252.0	－	－	－	2,879.8 (11.2)	2,712.4	167.4	3.9	306.2
江戸川	203.2	－	－	－	3,594.7	－	3,484.2	110.5	73.1	544.9

資料：各区資料による。
注：１．高度地区合計欄の面積について、第３種高度地区と最低限高度地区が重複する場合は、重複した面積を（　）に記した。
２．世田谷区では、この他に「特定防災街区整備地区」（42.7ha）を特別用途地区として定めている。
３．渋谷区では、この他に「都市再生特別地区」（1.1ha）を特別用途地区として定めている。
４．杉並区では、この他に「低層階商業業務誘導地区」（12.1ha）を特別用途地区として定めている。

（単位：ha）（平成22年４月１日現在）

準防火地域	特別業務地区	特定街区	景観地区	風致地区	駐車場整備地区	流通業務地区	特別緑地保全地区	生産緑地地区	臨港地区	
44,284.0	37.2	101.2	18.7	2,636.2	2,611.4	190.1	84.5	471.1	868.2	総
308.8	－	21.1	－	42.2	661.3	－	－	－	－	千
25.0	－	12.5	－	－	562.0	－	－	－	30.0	中
792.7	－	17.5	－	77.2	205.0	－	－	－	59.5	港
973.4	－	22.2	－	57.5	309.6	－	－	－	－	新
759.1	－	－	－	18.1	14.1	－	－	－	－	文
211.3	－	1.0	－	102.0	460.0	－	6.5	－	－	台
401.1	－	2.7	－	－	－	－	－	－	－	墨
2,655.8	－	－	－	－	－	－	－	－	606.5	江
1,764.7	6.6	－	－	－	－	－	－	－	－	品
1,338.4	－	－	－	－	－	－	－	2.6	－	目
5,075.2	20.0	－	－	193.9	54.8	73.7	2.1	2.6	172.2	大
5,079.1	－	2.8	－	1,015.1	－	－	2.0	104.2	－	世
1,051.1	－	8.1	－	170.1	169.0	－	69.9	－	－	渋
1,174.9	－	－	－	－	－	－	－	2.6	－	中
2,908.9	－	－	－	180.5	－	－	2.9	38.2	－	杉
724.4	－	5.5	－	－	88.0	－	－	－	－	豊
1,527.8	－	－	－	－	－	－	－	0.4	－	北
650.5	－	－	－	－	－	－	－	－	－	荒
2,687.0	－	－	－	－	－	31.4	0.1	10.9	－	板
4,161.0	－	－	－	456.3	－	－	0.3	202.2	－	練
3,848.5	－	－	－	－	87.6	33.3	－	37.5	－	足
2,553.1	－	4.2	－	323.3	－	－	－	30.2	－	葛
3,612.2	10.6	3.6	18.7	－	－	51.7	0.7	39.9	－	江

5. 地価公示の状況（その１）

区分 / 区名	全用途平均				
	平成21年		平成22年		対前年変動率
	標準地数	平均地価	標準地数	平均地価	
総数	**1,696**	**1,285.9**	**1,664**	**1,132.5**	**△7.9**
千代田	63	5,400.5	63	4,743.7	△15.6
中央	62	5,606.8	61	4,514.5	△16.4
港	87	3,197.4	86	2,733.5	△12.3
新宿	76	2,585.6	77	2,217.5	△9.4
文京	56	1,004.3	55	901.2	△9.1
台東	59	1,207.7	58	1,097.7	△9.4
墨田	27	509.4	26	471.6	△6.6
江東	48	495.6	49	462.9	△5.5
品川	66	897.8	64	875.8	△8.5
目黒	50	1,019.7	49	942.1	△8.4
大田	100	549.0	98	513.5	△6.3
世田谷	153	619.0	150	573.6	△7.2
渋谷	64	3,095.7	63	2,693.7	△10.4
中野	56	697.3	54	641.3	△8.9
杉並	94	530.5	92	490.4	△7.6
豊島	59	1,097.2	59	1,023.8	△7.4
北	58	540.8	56	512.8	△5.8
荒川	30	502.9	31	471.1	△5.6
板橋	78	431.3	75	408.8	△6.1
練馬	123	394.9	118	376.2	△5.2
足立	117	317.3	115	303.1	△4.6
葛飾	71	328.3	69	314.4	△4.0
江戸川	99	368.6	96	342.7	△6.5

資料：国土交通省地価公示資料による。

注：１．平均地価とは、標準地ごとの１㎡当たりの価格の合計を当該標準地数で除したものをいう。

２．対前年変動率とは、継続する標準地（地積が変更になったものを除く）ごとの価格の対前年変動率の合計を当該標準地数で除したものをいう。

（単位：金額　千円）（各年１月１日現在）

住宅地					
平成21年		平成22年		対前年	
標準地数	平均地価	標準地数	平均地価	変動率	
849	**530.5**	**826**	**492.1**	**△6.8**	**総**
10	2,041.0	9	1,860.0	△13.5	千
9	871.1	9	764.4	△12.2	中
25	1,440.0	25	1,308.2	△8.7	港
30	654.5	31	601.8	△8.1	新
25	760.7	25	695.8	△8.5	文
7	648.0	7	591.1	△8.7	台
2	321.5	2	301.0	△6.4	墨
11	372.9	11	357.1	△4.3	江
20	657.4	20	601.3	△8.2	品
31	758.1	30	698.7	△8.5	目
48	484.1	46	451.8	△7.2	大
119	560.6	117	520.0	△7.0	世
30	1,042.3	29	949.0	△9.4	渋
33	507.6	31	466.3	△8.9	中
70	468.8	69	432.8	△7.7	杉
24	501.3	24	466.0	△7.1	豊
25	387.3	24	369.8	△4.4	北
2	435.0	2	408.0	△6.1	荒
45	384.5	42	359.7	△5.9	板
104	355.4	99	337.6	△5.1	練
65	275.2	64	263.4	△4.7	足
41	289.2	40	278.0	△2.3	葛
73	329.7	70	307.6	△6.4	江

5. 地価公示の状況（その２）

区分 / 区名	商業地 平成21年 標準地数	商業地 平成21年 平均地価	商業地 平成22年 標準地数	商業地 平成22年 平均地価	商業地 対前年変動率	準工 平成21年 標準地数	準工 平成21年 平均地価
総数	**693**	**2,408.7**	**683**	**2,075.3**	**△9.8**	**145**	**409.2**
千代田	53	6,034.4	54	5,224.3	△15.9	－	－
中央	52	6,519.3	51	5,251.3	△17.4	1	775.0
港	56	4,163.1	55	3,535.3	△14.2	6	1,507.0
新宿	46	3,845.0	46	3,036.3	△10.3	－	－
文京	31	1,200.7	30	1,072.4	△9.7	－	－
台東	52	1,283.0	51	1,167.3	△9.4	－	－
墨田	14	620.6	14	577.1	△7.0	11	402.0
江東	19	643.1	19	599.4	△6.8	18	415.0
品川	33	1,262.5	31	1,184.3	△8.9	13	613.2
目黒	16	1,592.2	16	1,456.2	△8.4	3	670.0
大田	36	718.0	35	678.2	△5.7	12	404.0
世田谷	34	823.5	33	763.5	△7.7	－	－
渋谷	34	4,907.6	34	4,181.8	△12.3	－	－
中野	23	969.5	23	877.1	△8.9	－	－
杉並	24	710.3	23	663.5	△7.5	－	－
豊島	35	1,505.8	35	1,406.3	△7.7	－	－
北	27	724.7	26	682.0	△7.4	6	353.0
荒川	12	676.8	12	634.1	△6.4	16	381.0
板橋	21	600.0	21	558.9	△6.6	9	361.0
練馬	17	638.1	17	602.8	△5.4	2	384.0
足立	29	453.3	29	434.9	△5.0	21	265.0
葛飾	16	455.8	15	444.1	△4.0	14	297.0
江戸川	13	619.6	13	570.6	△7.4	13	336.0

資料：国土交通省地価公示資料による。

注：１．平均地価とは、標準地ごとの１㎡当たりの価格の合計を当該標準地数で除したものをいう。

２．対前年変動率とは、継続する標準地（地積が変更になったものを除く）ごとの価格の対前年変動率の合計を当該標準地数で除したものをいう。

（単位：金額　千円）（各年１月１日現在）

業地			工業地					
平成22年		対前年	平成21年		平成22年		対前年	
標準地数	平均地価	変動率	標準地数	平均地価	標準地数	平均地価	変動率	
146	400.4	△5.7	9	255.7	9	245.8	△3.9	総
－	－	－	－	－	－	－	－	千
1	690.0	△11.0	－	－	－	－	－	中
6	1,323.0	△10.0	－	－	－	－	－	港
			－	－	－	－	－	
－	－	－	－	－	－	－	－	新
－	－	－	－	－	－	－	－	文
－	－	－	－	－	－	－	－	台
			－	－	－	－	－	
10	358.0	△6.3	－	－	－	－	－	墨
19	387.7	△5.0	－	－	－	－	－	江
13	562.5	△8.2	－	－	－	－	－	品
			－	－	－	－	－	
3	634.7	△7.8	－	－	－	－	－	目
13	368.6	△5.8	4	257.8	4	251.5	△2.4	大
－	－	－	－	－	－	－	－	世
			－	－	－	－	－	
－	－	－	－	－	－	－	－	渋
－	－	－	－	－	－	－	－	中
－	－	－	－	－	－	－	－	杉
			－	－	－	－	－	
－	－	－	－	－	－	－	－	豊
6	352.0	△4.9	－	－	－	－	－	北
17	363.5	△4.9	－	－	－	－	－	荒
			－	－	－	－	－	
9	340.8	△5.6	3	262.0	3	248.0	△5.4	板
2	365.5	△5.2	－	－	－	－	－	練
20	346.1	△4.4	2	242.0	2	231.0	△4.5	足
14	279.4	△3.8	－	－	－	－	－	葛
13	303.7	△6.3	－	－	－	－	－	江

6. 人口の推移（国勢調査による）

区分 / 区名	昭和60年 10月1日	平成2年 10月1日	平成7年 10月1日	平成12年 10月1日	平成17年 10月1日 (A)	平成22年 10月1日 (B)	増減数 (B)－(A)
総数	**8,354,615**	**8,163,573**	**7,967,614**	**8,134,688**	**8,489,653**	**8,949,447**	**459,794**
千代田	50,493	39,472	34,780	36,035	41,778	47,174	5,396
中央	79,973	68,041	63,923	72,526	98,399	122,831	24,432
港	194,591	158,499	144,885	159,398	185,861	205,303	19,442
新宿	332,722	296,790	279,048	286,726	305,716	326,332	20,616
文京	195,876	181,269	172,474	176,017	189,632	206,692	17,060
台東	176,804	162,969	153,918	156,325	165,186	176,092	10,906
墨田	229,986	222,944	215,681	215,979	231,173	247,645	16,472
江東	388,927	385,159	365,604	376,840	420,845	460,585	39,740
品川	357,732	344,611	325,377	324,608	346,357	365,412	19,055
目黒	269,166	251,222	243,100	250,140	264,064	268,719	4,655
大田	662,814	647,914	636,276	650,331	665,674	693,426	27,752
世田谷	811,304	789,051	781,104	814,901	841,165	878,056	36,891
渋谷	242,442	205,625	188,472	196,682	203,334	204,753	1,419
中野	335,936	319,687	306,581	309,526	310,627	314,900	4,273
杉並	539,842	529,485	515,803	522,103	528,587	549,723	21,136
豊島	278,455	261,870	246,252	249,017	250,585	284,768	34,183
北	367,579	354,647	334,127	326,764	330,412	335,623	5,211
荒川	190,061	184,809	176,886	180,468	191,207	204,646	13,439
板橋	505,556	518,943	511,415	513,575	523,083	534,564	11,481
練馬	587,887	618,663	635,746	658,132	692,339	716,384	24,045
足立	622,640	631,163	622,270	617,123	624,807	684,063	59,256
葛飾	419,017	424,801	424,478	421,519	424,878	442,848	17,970
江戸川	514,812	565,939	589,414	619,953	653,944	678,908	24,964

資料：総務省統計局「国勢調査報告」
注：平成22年の数値は、『平成22年国勢調査人口及び世帯数（速報）』による。

7. 住民基本台帳による人口

(1) 世帯及び人口　　(平成22年１月１日現在)

区分 / 区名	世帯数	人口 総数	人口 男	人口 女	1世帯当たり人員	女100人に対する男の割合	人口総数に対する割合
総数	**4,420,728**	**8,502,527**	**4,208,429**	**4,294,098**	**1.92**	**98.0**	**100.0**
千代田	25,914	47,138	23,279	23,859	1.82	97.6	0.6
中央	65,786	113,871	54,331	59,540	1.73	91.3	1.3
港	114,816	201,543	93,979	107,564	1.76	87.4	2.4
新宿	169,573	282,144	141,238	140,906	1.66	100.2	3.3
文京	101,803	189,286	90,440	98,846	1.86	91.5	2.2
台東	92,656	166,984	85,523	81,461	1.80	105.0	2.0
墨田	123,891	238,356	119,805	118,551	1.92	101.1	2.8
江東	221,922	446,393	223,072	223,321	2.01	99.9	5.3
品川	189,946	348,590	171,468	177,122	1.84	96.8	4.1
目黒	140,005	253,022	118,590	134,432	1.81	88.2	3.0
大田	344,808	674,527	339,558	334,969	1.96	101.4	7.9
世田谷	432,941	831,654	397,914	433,740	1.92	91.7	9.8
渋谷	117,103	195,911	92,850	103,061	1.67	90.1	2.3
中野	175,932	299,562	150,498	149,064	1.70	101.0	3.5
杉並	291,990	527,158	254,056	273,102	1.81	93.0	6.2
豊島	144,007	244,637	123,456	121,181	1.70	101.9	2.9
北	167,842	318,711	158,485	160,226	1.90	98.9	3.7
荒川	94,378	186,906	93,626	93,280	1.98	100.4	2.2
板橋	266,100	518,116	258,894	259,222	1.95	99.9	6.1
練馬	332,307	692,450	342,512	349,938	2.08	97.9	8.1
足立	300,892	641,888	324,941	316,947	2.13	102.5	7.5
葛飾	203,087	431,796	217,348	214,448	2.13	101.4	5.1
江戸川	303,029	651,884	332,566	319,318	2.15	104.1	7.7

資料：東京都総務局統計部『住民基本台帳による東京都の世帯と人口（町丁別・年齢別）　平成22年１月』

(2) 年齢（５歳階級）別人口（その１）

区分 / 区名	総数	構成比	年少人口（0～14歳） 合計	構成比	0～4	5～9	10～14
総数	**8,502,527**	**100.0**	**953,221**	**11.2**	**331,513**	**313,970**	**307,738**
千代田	47,138	100.0	5,326	11.3	1,713	1,750	1,863
中央	113,871	100.0	12,256	10.8	5,272	3,787	3,197
港	201,543	100.0	22,291	11.1	9,399	6,983	5,909
新宿	282,144	100.0	23,837	8.4	8,685	7,644	7,508
文京	189,286	100.0	20,142	10.6	7,074	6,634	6,434
台東	166,984	100.0	15,701	9.4	5,515	5,178	5,008
墨田	238,356	100.0	25,680	10.8	9,105	8,402	8,173
江東	446,393	100.0	53,328	11.9	20,263	17,545	15,520
品川	348,590	100.0	35,814	10.3	13,515	11,618	10,681
目黒	253,022	100.0	25,570	10.1	8,971	8,221	8,378
大田	674,527	100.0	76,493	11.3	26,139	25,410	24,944
世田谷	831,654	100.0	93,420	11.2	32,439	30,660	30,321
渋谷	195,911	100.0	17,202	8.8	6,600	5,462	5,140
中野	299,562	100.0	25,766	8.6	9,180	8,270	8,316
杉並	527,158	100.0	50,661	9.6	17,682	16,540	16,439
豊島	244,637	100.0	20,923	8.6	7,426	6,800	6,697
北	318,711	100.0	31,053	9.7	10,829	10,269	9,955
荒川	186,906	100.0	20,874	11.2	7,436	6,898	6,540
板橋	518,116	100.0	58,330	11.3	20,043	19,207	19,080
練馬	692,450	100.0	88,447	12.8	28,619	29,523	30,305
足立	641,888	100.0	81,568	12.7	26,778	27,113	27,677
葛飾	431,796	100.0	53,192	12.3	17,513	17,707	17,972
江戸川	651,884	100.0	95,347	14.6	31,317	32,349	31,681

資料：東京都総務局統計部『住民基本台帳による東京都の世帯と人口（町丁別・年齢別）平成22年１月』

（平成22年１月１日現在）

生産年齢人口（15～64歳）								
合計	構成比	15～19	20～24	25～29	30～34	35～39	40～44	
5,827,640	**68.5**	**309,337**	**470,748**	**673,817**	**745,856**	**797,092**	**695,769**	**総**
32,509	69.0	1,588	2,609	4,115	4,295	4,329	3,815	千
82,666	72.6	2,763	4,655	9,615	13,029	13,883	11,557	中
143,604	71.3	5,768	8,827	15,606	20,842	22,760	19,541	港
199,908	70.9	8,418	17,913	27,262	27,155	26,423	22,214	新
131,594	69.5	6,469	11,613	16,094	17,115	17,343	15,558	文
110,819	66.4	5,232	7,362	11,857	13,667	15,174	13,102	台
160,547	67.4	8,084	12,325	18,406	20,188	21,655	18,415	墨
305,672	68.5	15,156	21,391	30,745	38,706	45,254	37,756	江
243,350	69.8	10,630	18,288	29,578	33,701	34,579	28,777	品
179,252	70.8	8,334	13,445	22,791	26,236	24,869	21,884	目
459,414	68.1	24,672	39,086	52,177	54,717	61,214	53,781	大
584,420	70.3	30,276	47,920	69,576	78,588	79,971	72,922	世
141,366	72.2	5,289	10,179	18,144	21,283	20,358	17,512	渋
213,573	71.3	9,023	19,371	31,124	30,599	28,158	23,488	中
373,141	70.8	17,964	32,978	50,866	50,827	48,955	42,549	杉
172,762	70.6	7,285	15,705	23,891	23,654	22,435	18,801	豊
209,414	65.7	10,552	17,263	23,661	25,715	26,990	22,465	北
123,283	66.0	6,866	9,357	13,136	15,248	16,411	13,805	荒
353,259	68.2	19,668	31,038	41,363	43,177	46,074	39,074	板
468,669	67.7	30,110	40,430	51,987	56,109	62,156	57,609	練
418,021	65.1	28,010	32,641	40,331	47,296	56,939	50,642	足
282,530	65.4	18,326	21,884	26,927	31,220	37,543	33,778	葛
437,867	67.2	28,854	34,468	44,565	52,489	63,619	56,724	江

(2) 年齢（５歳階級）別人口（その２）

区分 / 区名	生産年齢人口（15～64歳）				老年人口		
	45～49	50～54	55～59	60～64	合計	構成比	65～69
総数	**570,404**	**476,879**	**510,796**	**576,942**	**1,721,666**	**20.2**	**509,463**
千代田	3,344	2,759	2,654	3,001	9,303	19.7	2,504
中央	8,518	5,988	5,848	6,810	18,949	16.6	5,650
港	14,998	11,397	11,143	12,722	35,648	17.7	10,259
新宿	18,700	15,814	16,712	19,297	58,399	20.7	16,380
文京	13,297	10,936	10,985	12,184	37,550	19.8	10,088
台東	10,789	9,448	11,023	13,165	40,464	24.2	11,849
墨田	15,030	13,424	15,754	17,266	52,129	21.9	15,861
江東	28,660	25,206	29,683	33,115	87,393	19.6	28,977
品川	22,770	19,439	21,338	24,250	69,426	19.9	20,652
目黒	18,167	14,005	13,583	15,938	48,200	19.0	13,409
大田	44,303	38,209	42,592	48,663	138,620	20.6	42,199
世田谷	60,499	48,373	45,372	50,923	153,814	18.5	42,661
渋谷	13,888	11,266	10,992	12,455	37,343	19.1	10,115
中野	19,403	16,156	17,196	19,055	60,223	20.1	16,313
杉並	35,897	29,989	29,809	33,307	103,356	19.6	28,036
豊島	15,634	13,638	14,761	16,958	50,952	20.8	14,358
北	19,399	17,763	21,153	24,453	78,244	24.6	22,369
荒川	11,778	10,425	12,284	13,973	42,749	22.9	12,361
板橋	33,242	29,241	33,295	37,087	106,527	20.6	32,174
練馬	48,450	39,903	39,167	42,748	135,334	19.5	38,674
足立	41,082	34,655	40,108	46,317	142,299	22.2	46,134
葛飾	29,094	25,049	27,877	30,832	96,074	22.2	28,804
江戸川	43,462	33,796	37,467	42,423	118,670	18.2	39,636

資料：東京都総務局統計部『住民基本台帳による東京都の世帯と人口（町丁別・年齢別）平成22年１月』

（平成22年１月１日現在）

（65　歳　以　上）							年　齢 不詳者	
70～74	75～79	80～84	85～89	90～94	95～99	100歳以上		
424,111	**346,572**	**238,637**	**130,616**	**53,566**	**16,219**	**2,482**	**－**	**総**
2,125	1,852	1,395	869	393	145	20	－	千
4,614	3,743	2,656	1,395	651	207	33	－	中
8,334	7,212	5,003	3,075	1,291	407	67	－	港
13,934	11,558	8,672	5,099	2,040	637	79	－	新
8,562	7,549	5,754	3,533	1,515	462	87	－	文
9,950	8,031	5,522	3,258	1,377	410	67	－	台
13,161	10,238	6,933	3,846	1,572	446	72	－	墨
22,714	16,933	10,552	5,493	2,102	548	74	－	江
16,487	13,907	9,861	5,481	2,212	716	110	－	品
10,943	9,718	7,269	4,238	1,856	655	112	－	目
33,312	27,129	19,110	10,906	4,466	1314	184	－	大
35,879	31,128	23,450	13,134	5,463	1,818	281	－	世
8,704	7,579	5,750	3,242	1,444	434	75	－	渋
13,963	12,569	9,192	5,232	2,172	673	109	－	中
23,298	21,072	16,263	9,222	3,914	1,301	250	－	杉
11,902	10,191	7,685	4,334	1,861	532	89	－	豊
19,068	16,094	11,242	6,241	2,465	676	89	－	北
10,807	8,548	5,961	3,248	1,344	424	56	－	荒
26,501	21,638	14,572	7,543	3,062	909	128	－	板
34,001	28,576	19,136	9,748	3,839	1181	179	－	練
38,498	28,504	16,633	8,272	3,266	864	128	－	足
25,009	19,854	12,649	6,401	2,598	673	86	－	葛
32,345	22,949	13,377	6,806	2,663	787	107	－	江

(3) 人口の移動状況

区分 / 区名	平成22年1月1日現在	平成21年1月1日現在	平成21年中の			
			全体の増減	社会増減		
				社会増減	転入	転出
総数	**8,803,182**	**8,742,995**	**60,187**	**38,567**	**302,826**	**264,259**
千代田	45,651	44,623	1,028	765	2,561	1,796
中央	116,193	112,992	3,201	2,025	6,409	4,384
港	214,823	212,667	2,156	1,868	8,625	6,757
新宿	317,719	314,956	2,763	1,959	13,398	11,439
文京	199,718	198,244	1,474	1,736	7,979	6,243
台東	174,433	172,060	2,373	1,517	6,180	4,663
墨田	244,982	241,839	3,143	2,083	8,039	5,956
江東	458,617	447,352	11,265	3,802	15,179	11,377
品川	362,535	359,319	3,216	2,178	13,884	11,706
目黒	268,615	268,750	△135	337	9,813	9,476
大田	683,357	680,182	3,175	1,751	25,121	23,370
世田谷	863,850	861,977	1,873	1,962	30,312	28,350
渋谷	202,880	203,649	△769	1,849	8,279	6,430
中野	313,804	313,714	90	1,349	12,063	10,714
杉並	540,342	539,179	1,163	2,821	19,106	16,285
豊島	261,907	259,320	2,587	2,430	10,658	8,228
北	334,327	334,156	171	361	10,610	10,249
荒川	202,343	199,845	2,498	1,539	5,884	4,345
板橋	536,700	533,529	3,171	954	17,106	16,152
練馬	713,125	709,598	3,527	1,466	22,174	20,708
足立	643,996	637,119	6,877	2,199	17,456	15,257
葛飾	432,214	430,239	1,975	701	11,111	10,410
江戸川	671,051	667,686	3,365	915	20,879	19,964

資料：東京都総務局統計部『人口の動き（平成21年中）』

注：1．各人口は、国勢調査人口に住民基本台帳人口及び外国人登録人口の増減数を加えて推計したものである。

2．表中の「その他の増減」とは、外国人登録人口の増減及び住民基本台帳人口の職権に基づく記載、消除等による増減である。

（単位：人）

人口の動き					
都内間移動の増減	自然増減	自然増減	出生	死亡	その他の増減	
559	**5,963**		**73,555**	**67,592**	**15,098**	**総**
245	34		387	353	△16	千
580	549		1,332	783	47	中
△437	1,034		2,403	1,369	△309	港
△1,420	△111		2,232	2,343	2,335	新
△712	111		1,534	1,423	339	文
173	△658		1,200	1,858	1,341	台
463	△77		2,038	2,115	674	墨
4,446	969		4,442	3,473	2,048	江
361	388		3,167	2,779	289	品
△915	350		2,091	1,741	93	目
△86	248		5,806	5,558	1,262	大
△1,617	1,249		7,047	5,798	279	世
△1,939	232		1,667	1,435	△911	渋
△1,779	23		2,330	2,307	497	中
△2,262	72		3,989	3,917	532	杉
259	△376		1,796	2,172	274	豊
△423	△766		2,396	3,162	999	北
1,404	△256		1,580	1,836	△189	荒
539	182		4,391	4,209	1,496	板
525	1,129		6,020	4,891	407	練
3,995	115		5,653	5,538	568	足
358	△141		3,703	3,844	1,057	葛
△1,199	1,663		6,351	4,688	1,986	江

8. 平成17年国勢調査による就業者数

区分 / 区名	常住人口	産業大分類別就業者数					増減率（17国調）／（12国調）		
		合計	第1次産業	第2次産業	第3次産業	分類不能	第1次産業	第2次産業	第3次産業
総数	8,489,653	4,011,554	7,100	717,552	3,143,675	143,227	△13.4	△22.4	△1.0
千代田	41,778	21,053	3	1,911	18,435	704	0.0	△14.5	3.4
中央	98,399	48,003	4	5,223	41,748	1028	△81.8	△1.9	18.2
港	185,861	74,581	45	7,497	63,873	3,166	△33.8	△27.7	△6.9
新宿	305,716	138,598	91	16,116	116,934	5,457	△12.5	△25.8	△2.5
文京	189,632	93,794	50	12,318	78,593	2,833	△16.7	△29.8	6.8
台東	165,186	84,025	31	16,621	63,915	3,458	14.8	△18.2	2.1
墨田	231,173	124,006	59	29,933	90,016	3,998	5.4	△18.0	9.0
江東	420,845	220,581	85	41,498	172,231	6,767	△13.3	△14.4	11.5
品川	346,357	174,963	132	29,238	139,257	6,336	△18.5	△18.5	2.2
目黒	264,064	120,194	200	15,380	99,977	4,637	△18.7	△27.8	△3.8
大田	665,674	342,925	395	75,833	253,727	12,970	△14.3	△15.1	1.3
世田谷	841,165	376,593	1,409	48,359	312,022	14,803	△21.2	△28.5	△4.6
渋谷	203,334	90,257	59	9,599	76,392	4,207	△45.9	△24.6	△12.3
中野	310,627	131,513	170	16,773	111,743	2,827	2.4	△37.0	△11.7
杉並	528,587	245,281	500	30,299	205,569	8,913	△11.7	△30.0	△5.1
豊島	250,585	115,193	59	17,281	92,906	4,947	△44.3	△26.3	△6.4
北	330,412	160,978	66	29,640	124,529	6,743	△32.7	△23.1	0.0
荒川	191,207	91,347	42	20,673	66,506	4,126	35.5	△22.4	1.4
板橋	523,083	250,491	345	50,975	191,171	8,000	9.9	△20.0	1.4
練馬	692,339	274,192	1,366	46,966	216,316	9,544	△11.0	△32.7	△11.5
足立	624,807	306,317	721	75,870	219,903	9,823	△7.8	△16.8	2.7
葛飾	424,878	215,044	449	52,862	155,214	6,519	△3.6	△16.9	1.6
江戸川	653,944	311,625	819	66,687	232,698	11,421	△11.7	△24.8	4.2

資料：総務省統計局『平成17年国勢調査報告』

常住人口における主要業種別就業者数										
建設業	製造業	卸売・小売業	飲食店・宿泊業	医療・福　祉	金融・保険業	不　動産　業	運輸業	情　報通信業	サービス業	
258,556	458,421	741,822	276,952	279,785	151,373	133,386	207,199	278,203	775,774	総
453	1,458	3,883	2,032	1,909	667	1,596	327	1086	3,446	千
1,271	3,947	11,056	5,474	3,133	2,305	1,768	1,850	3,750	9,231	中
1,991	5,490	12,039	7,013	5,218	3,703	4,669	2,631	5,360	17,088	港
5,763	10,334	21,499	13,797	11,286	5,745	6,309	3,830	11,256	29,595	新
3,370	8,931	16,634	6,630	9,273	4,272	3,729	2,168	7,362	18,712	文
4,027	12,590	20,237	9,273	4,105	2,079	2,903	2,357	4,081	14,541	台
7,526	22,398	25,985	9,746	7,630	3,413	3,056	6,032	6,616	21,120	墨
13,912	27,556	41,337	16,328	12,290	8,696	5,680	17,797	15,375	41,672	江
9,573	19,644	32,264	13,281	11,625	6,025	5,923	10,510	13,524	34,256	品
4,878	10,483	20,551	7,973	8,711	5,299	5,256	3,561	10,062	27,392	目
22,541	53,251	61,780	21,096	22,601	11,293	10,379	23,635	22,682	59,301	大
19,351	28,867	66,777	22,107	26,679	17,308	15,327	12,569	33,899	84,348	世
3,614	5,949	14,957	7,179	5,662	4,041	5,278	2,099	8,167	22,034	渋
7,109	9,648	23,775	9,909	9,431	5,941	5,492	4,543	10,849	30,057	中
12,250	18,006	43,139	15,041	18,257	11,924	9,926	7,372	23,552	54,196	杉
6,652	10,612	20,455	10,128	8,226	4,198	4,567	4,092	8,739	23,956	豊
10,533	19,092	29,988	11,815	11,685	5,139	4,204	8,518	9,260	30,452	北
6,289	14,376	18,213	7,412	6,234	2,663	2,242	4,360	4,445	15,743	荒
19,229	31,725	45,142	15,444	20,196	8,196	7,264	14,920	16,056	45,573	板
22,484	24,443	49,239	13,641	21,580	12,126	8,861	12,189	20,302	52,621	練
29,854	45,999	60,168	19,279	21,733	8,121	6,565	23,922	12,979	49,381	足
16,989	35,860	40,859	13,775	15,013	6,549	5,177	13,769	10,339	35,943	葛
28,897	37,762	61,845	18,579	17,308	11,670	7,215	24,148	18,462	55,116	江

9. 人口動態

区分 / 区名	出生		死亡		乳児死亡（再掲）	
	数	率（人口千対）	数	率（人口千対）	数	率（出生千対）
総数	**72,743**	**8.3**	**67,555**	**7.7**	**157**	**2.2**
千代田	380	8.3	348	7.6	2	5.3
中央	1,316	11.4	784	6.8	5	3.8
港	2,353	11.0	1,362	6.4	5	2.1
新宿	2,193	6.9	2,343	7.4	6	2.7
文京	1,539	7.7	1,438	7.2	1	0.6
台東	1,185	6.8	1,790	10.3	1	0.8
墨田	2,045	8.4	2,101	8.6	1	0.5
江東	4,354	9.5	3,410	7.5	14	3.2
品川	3,142	8.7	2,744	7.6	6	1.9
目黒	2,074	7.7	1,741	6.5	4	1.9
大田	5,691	8.3	5,651	8.3	14	2.5
世田谷	6,955	8.0	5,783	6.7	13	1.9
渋谷	1,647	8.1	1,456	7.2	6	3.6
中野	2,290	7.3	2,277	7.2	3	1.3
杉並	3,964	7.3	3,896	7.2	4	1.0
豊島	1,776	6.8	2,212	8.5	3	1.7
北	2,389	7.1	3,184	9.5	3	1.3
荒川	1,581	7.8	1,868	9.2	2	1.3
板橋	4,346	8.1	4,204	7.8	14	3.2
練馬	5,948	8.3	4,893	6.9	20	3.4
足立	5,600	8.7	5,598	8.7	7	1.3
葛飾	3,679	8.5	3,817	8.8	10	2.7
江戸川	6,296	9.4	4,655	6.9	13	2.1

資料：東京都福祉保健局『人口動態統計年報（確定数）平成21年』
注：1．死産＝自然死産＋人工死産
　　2．死産率＝（出生＋死産）千対

（平成21年１月１日～平成21年12月31日）

死産		婚姻		離婚		自然増加		
数	率（出産千対）	数	率（人口千対）	数	率（人口千対）	数	率（人口千対）	
1,760	**23.6**	**67,607**	**7.7**	**19,146**	**2.18**	**5,188**	**0.6**	**総**
9	23.1	458	10.0	94	2.05	32	0.7	千
35	25.9	1,411	12.2	319	2.76	532	4.6	中
56	23.2	2,172	10.1	604	2.82	991	4.6	港
84	36.9	2,679	8.4	735	2.31	△150	△0.5	新
30	19.1	1,581	7.9	331	1.66	101	0.5	文
40	32.7	1,561	9.0	446	2.56	△605	△3.5	台
53	25.3	1,967	8.1	622	2.55	△56	△0.2	墨
101	22.7	3,438	7.5	1,123	2.46	944	2.1	江
60	18.7	3,065	8.5	754	2.08	398	1.1	品
55	25.8	2,484	9.2	500	1.86	333	1.2	目
113	19.5	5,120	7.5	1,385	2.03	40	0.1	大
159	22.4	6,600	7.6	1,562	1.81	1,172	1.4	世
43	25.4	1,972	9.7	416	2.05	191	0.9	渋
53	22.6	2,746	8.7	618	1.96	13	0.0	中
84	20.8	4,232	7.8	944	1.74	68	0.1	杉
47	25.8	2,220	8.5	635	2.43	△436	△1.7	豊
66	26.9	2,268	6.8	612	1.83	△795	△2.4	北
37	22.9	1,417	7.0	436	2.16	△287	△1.4	荒
94	21.2	3,867	7.2	1,215	2.26	142	0.3	板
143	23.5	4,571	6.4	1,420	1.99	1,055	1.5	練
127	22.2	4,250	6.6	1,673	2.60	2	0.0	足
93	24.7	2,839	6.6	1,025	2.37	△138	△0.3	葛
178	27.5	4,689	7.0	1,677	2.50	1,641	2.4	江

10. 主要死因別死亡者数（その１）

区分 / 区名	総数			腸管感染症	結核	悪性新生物	その他の新生物
	総数	男	女				
総数	**67,555**	**37,043**	**30,512**	**81**	**188**	**21,527**	**600**
千代田	348	178	170	−	−	98	5
中央	784	385	399	−	1	244	12
港	1,362	670	692	1	1	408	13
新宿	2,343	1,294	1,049	3	7	690	23
文京	1,438	748	690	1	2	475	10
台東	1,790	1,045	745	1	15	547	15
墨田	2,101	1,173	928	1	5	700	20
江東	3,410	1,904	1,506	4	11	1,112	22
品川	2,744	1,480	1,264	4	8	900	25
目黒	1,741	893	848	4	5	557	13
大田	5,651	3,174	2,477	9	12	1,800	51
世田谷	5,783	3,073	2,710	7	13	1,886	46
渋谷	1,456	774	682	−	3	473	18
中野	2,277	1,209	1,068	5	7	679	16
杉並	3,896	2,038	1,858	6	11	1,279	32
豊島	2,212	1,202	1,010	3	7	693	23
北	3,184	1,719	1,465	7	9	1,000	24
荒川	1,868	997	871	2	13	545	18
板橋	4,204	2,321	1,883	5	10	1,345	47
練馬	4,893	2,764	2,129	3	15	1,620	56
足立	5,598	3,206	2,392	5	12	1,769	41
葛飾	3,817	2,076	1,741	3	10	1,222	23
江戸川	4,655	2,720	1,935	7	11	1,485	47

資料：東京都福祉保健局総務部資料による。

（平成21年１月１日～平成21年12月31日）

精神及び行動の障害	神経系の疾患	心疾患	高血圧性疾患	脳血管疾患	循環系のその他の疾患	肺炎・急性気管支炎	
394	1,147	10,538	391	6,807	347	6,131	総
6	8	51	2	31	2	29	千
10	19	99	5	75	1	63	中
8	27	232	9	112	7	114	港
18	39	367	12	253	9	188	新
8	20	228	10	157	7	129	文
4	23	268	9	195	10	171	台
8	44	327	10	221	9	185	墨
18	61	532	23	374	16	260	江
17	49	476	20	256	16	227	品
9	27	268	8	161	14	149	目
25	88	937	37	570	32	539	大
38	115	834	34	545	42	537	世
11	25	235	9	131	5	108	渋
17	44	335	14	219	7	206	中
18	70	625	28	368	31	422	杉
21	41	335	14	219	8	179	豊
28	50	496	17	296	18	301	北
6	26	348	13	182	10	188	荒
30	87	638	22	447	22	393	板
17	85	739	38	506	15	406	練
33	77	878	20	570	27	519	足
23	59	574	20	423	20	351	葛
21	63	716	17	496	19	467	江

10. 主要死因別死亡者数（その２）

区分 / 区名	慢性閉塞性肺疾患	喘息	胃潰瘍及び十二指腸潰瘍	ヘルニア及び腸閉塞	肝疾患	糸球体疾患及び腎不全
総数	942	127	306	352	1,224	1,390
千代田	4	−	2	−	4	9
中央	17	2	1	2	12	15
港	16	3	6	8	23	30
新宿	43	5	14	13	32	46
文京	11	5	3	12	14	26
台東	25	−	13	5	47	46
墨田	41	3	7	13	43	48
江東	42	10	14	17	72	57
品川	36	5	13	15	53	44
目黒	27	3	14	9	23	37
大田	78	8	22	23	94	98
世田谷	51	10	15	38	87	122
渋谷	19	−	8	8	17	24
中野	41	8	11	12	34	57
杉並	51	9	15	18	54	77
豊島	46	2	8	11	45	47
北	40	8	11	17	64	86
荒川	24	5	10	16	33	48
板橋	50	7	23	20	77	73
練馬	54	6	25	22	89	90
足立	94	13	23	25	124	130
葛飾	56	9	18	30	85	90
江戸川	76	6	30	18	98	90

資料：東京都福祉保健局総務部資料による。

（平成21年１月１日～平成21年12月31日）

先天奇形及び染色体異常	周産期に発生した病態	老衰	不慮の事故	自殺	他殺	その他全死因	
147	39	2,041	1,762	2,006	8	9,060	総
1	1	20	12	8	－	55	千
1	2	41	24	27	－	111	中
6	－	57	39	47	－	195	港
5	1	85	51	107	－	332	新
5	－	74	37	40	－	164	文
1	1	47	43	58	－	246	台
5	－	51	59	47	－	254	墨
10	1	99	88	115	－	452	江
6	2	61	65	81	－	365	品
3	－	57	54	43	－	256	目
17	4	127	144	144	2	790	大
10	5	207	160	145	1	835	世
4	3	64	43	52	－	196	渋
5	2	94	59	78	1	326	中
7	1	127	101	94	1	451	杉
5	1	67	58	79	－	300	豊
1	－	108	87	85	－	431	北
2	－	53	48	37	－	241	荒
8	4	134	102	122	－	538	板
18	4	135	126	175	1	648	練
9	2	135	142	168	1	781	足
4	2	92	107	97	－	499	葛
14	3	106	113	157	1	594	江

11. 国籍別外国人登録者数

区分 / 区名	外国人の推移 18年	19年	20年	21年	22年	韓国・朝鮮
総数	302,086	307,741 (101.9)	324,294 (107.4)	340,130 (112.6)	348,857 (115.5) [100.0]	98,408 [28.2]
千代田	2,346	2,445 (104.2)	2,632 (112.2)	2,710 (115.5)	2,660 (113.4)	440
中央	3,597	3,973 (110.5)	4,225 (117.5)	4,877 (135.6)	4,909 (136.5)	1,056
港	19,920	20,715 (104.0)	21,806 (109.5)	22,354 (112.2)	21,826 (109.6)	3,718
新宿	29,765	30,337 (101.9)	31,856 (107.0)	33,555 (112.7)	35,211 (118.3)	14,332
文京	6,665	6,670 (100.1)	6,933 (104.0)	7,179 (107.7)	7,276 (109.2)	2,272
台東	10,329	10,493 (101.6)	10,891 (105.4)	11,817 (114.4)	12,411 (120.2)	4,501
墨田	8,003	8,449 (105.6)	8,879 (110.9)	9,200 (115.0)	9,558 (119.4)	2,364
江東	15,437	16,616 (107.6)	18,013 (116.7)	18,664 (120.9)	20,331 (131.7)	5,365
品川	10,553	10,824 (102.6)	11,501 (109.0)	11,833 (112.1)	11,872 (112.5)	2,629
目黒	8,162	7,992 (97.9)	7,895 (96.7)	7,979 (97.8)	7,667 (93.9)	1,560
大田	16,181	16,475 (101.8)	17,431 (107.7)	18,231 (112.7)	18,770 (116.0)	4,122
世田谷	14,475	14,457 (99.9)	15,094 (104.3)	15,704 (108.5)	16,026 (110.7)	4,344
渋谷	11,259	10,980 (97.5)	11,347 (100.8)	11,148 (99.0)	10,381 (92.2)	1,817
中野	10,658	10,793 (101.3)	11,040 (103.6)	11,656 (109.4)	12,185 (114.3)	4,168
杉並	10,675	10,684 (100.1)	11,061 (103.6)	11,475 (107.5)	11,524 (108.0)	3,531
豊島	15,306	15,169 (99.1)	15,913 (104.0)	17,163 (112.1)	18,575 (121.4)	3,573
北	13,834	14,007 (101.3)	14,740 (106.5)	15,530 (112.3)	16,176 (116.9)	3,416
荒川	13,549	13,725 (101.3)	14,522 (107.2)	15,709 (115.9)	15,508 (114.5)	7,281
板橋	15,537	15,367 (98.9)	16,491 (106.1)	17,625 (113.4)	18,471 (118.9)	4,236
練馬	12,114	12,361 (102.0)	13,067 (107.9)	13,735 (113.4)	13,999 (115.6)	4,674
足立	21,405	21,547 (100.7)	22,426 (104.8)	23,222 (108.5)	23,291 (108.8)	8,738
葛飾	12,106	12,530 (103.5)	13,448 (111.1)	14,175 (117.1)	14,527 (120.0)	4,276
江戸川	20,210	21,132 (104.6)	23,083 (114.2)	24,589 (121.7)	25,703 (127.2)	5,995

資料：東京都総務局統計部『住民基本台帳等人口調査外国人登録人口』

注：1.「外国人の推移」の（　）内は、平成18年１月１日現在を100とした場合の指数である。

2.［　］内は、平成22年１月１日現在の総数を100とした場合の構成比である。

（各年１月１日現在）

中国	米国	フィリピン	英国	ドイツ	フランス	カナダ	タイ	ヴィエトナム	その他	無国籍	
132,353	15,588	24,003	6,204	2,421	5,270	3,003	5,844	2,576	53,054	133	総
[37.9]	[4.5]	[6.9]	[1.8]	[0.7]	[1.5]	[0.9]	[1.7]	[0.7]	[15.2]	[0]	
922	222	42	77	42	234	30	40	66	541	4	千
1,887	306	120	112	55	115	80	83	13	1,078	4	中
3,171	4,696	1,000	1,458	478	934	539	189	44	5,590	9	港
11,314	905	924	437	153	1,128	268	716	170	4,852	12	新
2,687	343	199	96	60	237	58	153	104	1,063	4	文
4,947	201	734	76	23	106	65	227	58	1,471	2	台
4,229	111	1,360	55	17	47	29	378	39	927	2	墨
9,666	337	1,494	124	37	106	114	349	80	2,649	10	江
3,941	640	832	278	121	151	139	164	214	2,759	4	品
1,435	806	621	418	159	219	153	134	38	2,120	4	目
7,274	616	2,250	198	267	94	109	405	457	2,959	19	大
3,882	1,529	881	631	452	370	354	219	127	3,233	4	世
1,986	1,739	351	843	192	554	232	190	79	2,392	6	渋
4,325	395	448	196	66	165	114	235	65	2,005	3	中
3,766	699	558	242	76	163	163	199	78	2,045	4	杉
10,601	380	423	171	35	204	111	249	167	2,654	7	豊
8,666	200	951	114	27	65	44	155	72	2,464	2	北
6,154	129	559	45	15	35	30	153	75	1,029	3	荒
9,874	272	1,477	148	37	93	93	260	92	1,882	7	板
5,129	487	983	186	56	115	131	244	98	1,889	7	練
8,388	198	3,449	82	14	35	47	393	182	1,760	5	足
6,702	138	1,516	78	17	33	35	254	130	1,346	2	葛
11,407	239	2,831	139	22	67	65	455	128	4,346	9	江

12. 平成17年国勢調査による昼夜間人口

区分 / 区名	昼間人口	昼間人口密度（人／㎢）	夜間人口	昼間人口指数 夜間人口＝100	流入人口		
					総数	通勤者	通学者
東京都	**14,977,580**	**6,849**	**12,415,786**	**121**	**3,051,277**	**2,704,196**	**347,081**
区部	**11,284,699**	**18,162**	**8,351,955**	**135**	**3,354,289**	**3,017,032**	**337,257**
千代田	853,382	73,315	41,683	2,047	821,518	741,972	79,546
中央	647,733	63,816	98,220	659	575,030	569,897	5,133
港	908,940	44,687	185,732	489	762,132	724,912	37,220
新宿	770,094	42,243	303,808	253	550,027	471,391	78,636
文京	336,229	29,728	189,564	177	214,080	157,334	56,746
台東	303,522	30,111	163,528	186	183,853	174,704	9,149
墨田	262,514	19,092	231,092	114	106,174	97,721	8,453
江東	490,708	12,426	420,827	117	214,694	208,804	5,890
品川	505,034	22,229	344,888	146	272,164	251,957	20,207
目黒	271,320	18,457	248,749	109	112,535	93,620	18,915
大田	657,209	11,053	664,027	99	184,915	174,053	10,862
世田谷	736,040	12,673	820,320	90	185,516	126,335	59,181
渋谷	542,803	35,923	199,280	272	401,537	350,088	51,449
中野	285,636	18,322	310,392	92	79,270	65,494	13,776
杉並	439,379	12,915	522,582	84	103,572	77,071	26,501
豊島	378,475	29,091	233,141	162	224,517	177,109	47,408
北	307,317	14,926	330,345	93	90,984	76,299	14,685
荒川	184,021	18,041	191,163	96	53,617	47,835	5,782
板橋	456,425	14,188	507,799	90	112,404	94,337	18,067
練馬	530,628	11,018	643,687	82	83,285	71,629	11,656
足立	539,309	10,137	622,500	87	91,666	87,847	3,819
葛飾	343,039	9,860	424,823	81	58,488	54,412	4,076
江戸川	534,942	10,750	653,805	82	79,639	70,700	8,939

資料：総務省統計局『平成17年国勢調査報告』

流出人口			流入超過人口 △流出超過			
総数	通勤者	通学者	総数	通勤者	通学者	
489,483	**414,429**	**75,054**	**2,561,794**	**2,289,767**	**272,027**	**東**
421,545	**334,921**	**86,624**	**2,932,744**	**2,682,111**	**250,633**	**区**
9,819	7,968	1,851	811,699	734,004	77,695	千
25,517	22,354	3,163	549,513	547,543	1,970	中
38,924	32,902	6,022	723,208	692,010	31,198	港
83,741	71,040	12,701	466,286	400,351	65,935	新
67,415	57,254	10,161	146,665	100,080	46,585	文
43,859	37,378	6,481	139,994	137,326	2,668	台
74,752	65,932	8,820	31,422	31,789	△367	墨
144,813	127,522	17,291	69,881	81,282	△11,401	江
112,018	99,330	12,688	160,146	152,627	7,519	品
89,964	77,623	12,341	22,571	15,997	6,574	目
191,733	166,558	25,175	△6,818	7,495	△14,313	大
269,796	234,406	35,390	△84,280	△108,071	23,791	世
58,014	50,069	7,945	343,523	300,019	43,504	渋
104,026	89,765	14,261	△24,756	△24,271	△485	中
186,775	161,305	25,470	△83,203	△84,234	1,031	杉
79,183	67,385	11,798	145,334	109,724	35,610	豊
114,012	100,120	13,892	△23,028	△23,821	793	北
60,759	52,183	8,576	△7,142	△4,348	△2,794	荒
163,778	141,961	21,817	△51,374	△47,624	△3,750	板
196,344	167,532	28,812	△113,059	△95,903	△17,156	練
174,857	153,863	20,994	△83,191	△66,016	△17,175	足
140,272	123,206	17,066	△81,784	△68,794	△12,990	葛
198,502	175,754	22,748	△118,863	△105,054	△13,809	江

Ⅱ　産　　業

13. 産業大分類別事業所数及び従業者数（その１）

区分 / 区名	全産業		農業		林業		漁業		鉱業	
	事業所数	従業者数	事業所数	従業者数	事業所数	従業者数	事業所数	従業者数	事業所数	従業者数
東京都	**690,556**	**8,704,870**	**322**	**3,234**	**27**	**340**	**6**	**41**	**79**	**2,650**
区部	**557,107**	**7,213,675**	**166**	**1,875**	**18**	**269**	**3**	**22**	**63**	**2,451**
千代田	34,768	876,172	4	94	5	159	－	－	7	262
中央	44,094	723,882	6	69	2	13	－	－	5	38
港	44,916	901,544	7	43	2	7	3	22	9	420
新宿	34,297	606,026	4	17	1	1	－	－	3	43
文京	16,332	210,285	－	－	－	－	－	－	2	8
台東	25,189	230,850	1	127	－	－	－	－	－	－
墨田	17,940	163,661	3	16	－	－	－	－	1	17
江東	18,681	288,925	3	22	3	66	－	－	－	－
品川	21,638	321,085	2	25	2	16	－	－	11	868
目黒	12,611	130,228	9	82	1	2	－	－	－	－
大田	31,950	324,517	9	43	－	－	－	－	1	4
世田谷	26,109	242,342	48	412	1	4	－	－	－	－
渋谷	32,226	488,038	9	100	1	1	－	－	20	743
中野	13,601	117,494	3	292	－	－	－	－	1	6
杉並	20,990	165,205	12	67	－	－	－	－	－	－
豊島	19,547	245,569	4	17	－	－	－	－	－	－
北	15,767	139,917	3	31	－	－	－	－	1	3
荒川	11,933	89,461	1	5	－	－	－	－	1	33
板橋	21,138	203,085	3	10	－	－	－	－	－	－
練馬	21,554	179,584	12	121	－	－	－	－	－	－
足立	28,608	226,230	6	77	－	－	－	－	－	－
葛飾	19,690	139,703	5	31	－	－	－	－	－	－
江戸川	22,984	186,070	12	174	－	－	－	－	1	6
境界未定地域	544	13,802	－	－	－	－	－	－	－	－

資料：総務省統計局『平成18年事業所・企業統計調査報告（産業大分類）』

（単位：所、人）（平成18年10月１日現在）

建設業		製造業		電気・ガス・熱供給・水道業		情報通信業		
事業所数	従業者数	事業所数	従業者数	事業所数	従業者数	事業所数	従業者数	
43,157	**447,963**	**63,104**	**897,472**	**451**	**31,038**	**21,326**	**759,290**	**東**
30,611	**364,086**	**54,502**	**702,931**	**288**	**26,594**	**19,661**	**713,153**	**区**
969	26,742	1,866	61,460	29	4,894	3,166	115,227	千
1,129	26,326	1,526	44,575	21	1,606	2,494	76,750	中
1,164	41,381	1,791	90,070	46	4,031	3,536	162,359	港
1,273	26,794	1,785	33,444	21	4,616	2,024	65,158	新
662	7,737	1,826	26,042	4	189	1,005	27,065	文
1,033	11,734	3,640	27,504	5	420	519	12,788	台
1,073	8,934	4,656	33,762	5	105	129	4,814	墨
1,253	15,855	3,126	35,866	16	1,037	259	43,824	江
1,256	21,247	2,446	40,031	12	1,023	738	42,150	品
604	5,644	799	11,396	3	103	343	9,845	目
2,163	17,387	5,953	67,583	16	781	242	13,622	大
1,812	14,271	931	9,571	14	994	363	7,711	世
945	19,255	1,063	20,412	13	468	2,457	74,242	渋
894	8,458	569	8,151	6	183	345	8,866	中
1,388	10,387	596	6,406	7	628	400	8,907	杉
1,020	12,244	1,099	15,002	8	493	819	24,906	豊
1,162	9,719	1,568	18,947	5	265	152	3,673	北
844	5,846	2,945	19,415	8	1,458	107	1,714	荒
1,657	12,480	2,813	38,069	8	672	135	2,826	板
2,453	17,996	1,164	10,235	14	678	205	2,853	練
2,635	19,414	4,717	34,629	7	628	77	744	足
1,298	8,487	4,085	25,553	8	563	53	416	葛
1,915	15,598	3,524	24,600	9	520	81	2,089	江
9	150	14	208	3	239	12	604	未

13. 産業大分類別事業所数及び従業者数（その２）

区分 / 区名	運輸業		卸売・小売業		金融・保険業		不動産業		飲食店，宿泊業	
	事業所数	従業者数	事業所数	従業者数	事業所数	従業者数	事業所数	従業者数	事業所数	従業者数
東京都	**20,435**	**407,456**	**176,284**	**1,852,456**	**9,830**	**357,847**	**51,676**	**248,743**	**100,909**	**776,562**
区部	**18,179**	**344,086**	**142,072**	**1,545,473**	**8,093**	**323,736**	**42,131**	**214,760**	**81,693**	**629,657**
千代田	487	19,974	8,219	140,193	945	92,803	2,141	20,280	4,296	53,054
中央	949	25,953	13,182	213,785	1,332	64,104	2,675	23,259	7,126	63,705
港	1,045	32,070	9,251	166,146	918	39,400	2,966	24,940	7,946	79,470
新宿	359	9,874	6,504	93,101	613	27,219	3,385	27,733	7,325	72,935
文京	192	3,287	3,974	40,121	150	4,943	1,621	5,331	1,962	15,074
台東	239	6,052	8,960	81,245	287	5,160	1,722	5,575	3,906	26,376
墨田	392	7,925	5,068	42,002	162	8,087	969	4,391	2,140	13,233
江東	1,253	34,702	5,068	58,657	160	5,243	836	4,146	2,420	16,745
品川	694	22,474	5,183	72,709	309	7,533	2,420	8,131	3,233	22,336
目黒	131	3,517	3,493	30,682	133	2,723	1,324	4,845	1,972	13,229
大田	1,613	37,782	7,860	65,595	287	4,956	2,357	7,966	4,311	24,312
世田谷	751	10,735	7,665	61,550	259	5,503	2,014	8,324	3,827	26,099
渋谷	200	7,379	8,531	105,777	440	13,819	2,629	20,076	4,570	48,125
中野	298	5,712	3,365	26,023	136	3,037	1,700	4,530	2,077	10,945
杉並	523	8,197	5,521	37,990	211	4,069	2,536	7,085	3,207	17,166
豊島	276	4,333	4,771	46,850	363	12,888	1,687	10,529	3,256	28,140
北	721	13,909	4,028	29,629	163	2,514	1,300	3,525	2,355	12,388
荒川	308	6,811	2,991	18,376	98	1,308	695	1,724	1,454	6,588
板橋	1,232	17,945	5,110	42,034	209	3,034	1,321	4,142	2,930	14,745
練馬	1,369	12,293	5,520	42,140	226	3,609	1,635	5,427	2,493	15,940
足立	2,397	27,836	7,211	52,783	252	3,346	1,531	4,269	3,352	18,205
葛飾	826	9,189	4,818	32,335	193	2,664	1,427	3,609	2,509	12,443
江戸川	1,916	16,028	5,595	43,683	229	3,417	1,224	4,372	2,840	15,623
境界未定地域	8	109	184	2,067	18	2,357	16	551	186	2,781

資料：総務省統計局『平成18年事業所・企業統計調査報告（産業大分類）』

（単位：所、人）（平成18年10月１日現在）

医療，福祉		教育，学習支援業		複合サービス事業		サービス業（他に分類されないもの）		公務（他に分類されないもの）		
事業所数	従業者数	事業所数	従業者数	事業所数	従業者数	事業所数	従業者数	事業所数	従業者数	
40,143	**583,353**	**20,343**	**405,225**	**2,693**	**60,947**	**137,639**	**1,633,418**	**2,132**	**236,835**	**東**
29,458	**396,485**	**13,668**	**289,528**	**2,045**	**46,214**	**113,097**	**1,414,892**	**1,359**	**197,463**	**区**
1,022	17,475	548	24,553	157	8,035	10,661	217,601	246	73,366	千
1,267	13,057	421	5,183	224	3,423	11,693	158,177	42	3,859	中
1,665	21,378	675	17,011	150	3,171	13,670	212,352	72	7,273	港
1,538	24,994	868	34,404	109	2,293	8,409	154,930	76	28,470	新
812	17,929	507	21,914	71	1,372	3,506	35,043	38	4,230	文
791	7,774	286	4,503	124	1,567	3,631	36,348	45	3,677	台
732	10,529	255	3,960	55	848	2,272	21,943	28	3,095	墨
998	13,230	361	6,931	76	1,865	2,792	45,089	57	5,647	江
1,195	15,691	526	10,080	68	1,336	3,487	51,475	56	3,960	品
956	12,214	456	10,523	33	922	2,322	21,755	32	2,746	目
1,893	23,421	630	10,920	156	2,409	4,382	41,404	77	6,332	大
2,298	30,122	1,156	25,070	103	2,546	4,780	33,167	87	6,263	世
1,324	15,863	996	21,088	66	1,791	8,920	135,498	42	3,401	渋
1,014	11,589	487	7,602	43	1,325	2,624	17,948	39	2,827	中
1,794	19,682	870	11,997	63	1,781	3,815	26,460	47	4,383	杉
1,170	13,371	611	12,845	77	1,682	4,355	58,630	31	3,639	豊
1,071	12,843	462	7,087	51	1,001	2,658	18,124	67	6,259	北
602	8,367	239	3,455	31	550	1,582	11,527	27	2,284	荒
1,519	27,138	688	10,936	69	1,440	3,407	24,098	37	3,516	板
1,789	21,846	902	13,432	80	2,009	3,637	21,761	55	9,244	練
1,537	23,688	677	8,714	93	1,870	4,059	25,299	57	4,728	足
1,130	15,777	475	6,647	56	1,193	2,748	16,644	59	4,152	葛
1,334	18,441	569	10,646	87	1,763	3,607	25,004	41	4,106	江
7	66	3	27	3	22	80	4,615	1	6	未

14. 平成21年工業統計調査速報（その１）

区分 / 区名	事業所数					従業者数				
	平成21年			平成20年		平成21年			平成20年	
	実数	構成比	前回比	実数	構成比	実数	構成比	前回比	実数	構成比
東京都	**16,446**	**100.0**	**△14.7**	**19,287**	**100.0**	**318,488**	**100.0**	**△12.2**	**362,825**	**100.0**
区部	**13,121**	**79.8**	**△14.9**	**15,425**	**80.0**	**189,543**	**59.5**	**△12.4**	**216,436**	**59.7**
千代田	171	1.0	△16.2	204	1.1	2,132	0.7	△26.5	2,902	0.8
中央	244	1.5	△18.1	298	1.5	3,430	1.1	△13.8	3,979	1.1
港	208	1.3	△11.9	236	1.2	2,918	0.9	△13.8	3,387	0.9
新宿	455	2.8	△11.3	513	2.7	11,755	3.7	2.5	11,468	3.2
文京	427	2.6	△14.9	502	2.6	7,676	2.4	△8.1	8,357	2.3
台東	643	3.9	△19.2	796	4.1	6,055	1.9	△16.6	7,263	2.0
墨田	1,154	7.0	△13.5	1,334	6.9	13,488	4.2	△21.6	17,207	4.7
江東	860	5.2	△12.6	984	5.1	14,359	4.5	△1.1	14,516	4.0
品川	565	3.4	△16.9	680	3.5	7,580	2.4	△11.1	8,528	2.4
目黒	178	1.1	△18.7	219	1.1	3,063	1.0	△10.8	3,433	0.9
大田	1,854	11.3	△15.0	2,180	11.3	26,236	8.2	△16.2	31,322	8.6
世田谷	212	1.3	△12.8	243	1.3	2,635	0.8	△11.5	2,978	0.8
渋谷	85	0.5	△18.3	104	0.5	1,360	0.4	△10.3	1,517	0.4
中野	111	0.7	△13.3	128	0.7	1,265	0.4	△9.6	1,399	0.4
杉並	135	0.8	△17.2	163	0.8	1,679	0.5	△13.5	1,941	0.5
豊島	240	1.5	△12.7	275	1.4	3,620	1.1	△8.1	3,940	1.1
北	412	2.5	△15.7	489	2.5	8,688	2.7	△7.1	9,348	2.6
荒川	712	4.3	△13.9	827	4.3	7,680	2.4	△12.1	8,741	2.4
板橋	936	5.7	△12.8	1,074	5.6	20,523	6.4	△13.2	23,633	6.5
練馬	277	1.7	△15.5	328	1.7	4,120	1.3	△11.5	4,655	1.3
足立	1,150	7.0	△17.5	1,394	7.2	15,008	4.7	△16.8	18,035	5.0
葛飾	1,041	6.3	△15.1	1,226	6.4	11,805	3.7	△13.2	13,607	3.8
江戸川	1,051	6.4	△14.4	1,228	6.4	12,468	3.9	△12.7	14,280	3.9

資料：東京都総務局統計部『工業統計調査（速報）平成21年』
　注：従業者４人以上の事業所

（単位：金額　万円、比率　%）（平成21年12月31日現在）

製造品出荷額等					付加価値額					
平成21年			平成20年		平成21年			平成20年		
実　数	構成比	前回比	実　数	構成比	実　数	構成比	前回比	実　数	構成比	
769,595,888	100.0	△24.6	1,020,386,465	100.0	294,176,469	100.0	△22.5	379,452,877	100.0	東
360,476,792	46.8	△22.5	465,226,138	45.6	149,002,784	50.7	△24.2	196,479,618	51.8	区
3,151,735	0.4	△33.0	4,705,782	0.5	1,686,124	0.6	△29.2	2,382,757	0.6	千
6,467,882	0.8	△24.7	8,587,049	0.8	3,067,085	1.0	△26.4	4,169,105	1.1	中
6,121,185	0.8	△12.6	7,005,620	0.7	2,718,465	0.9	△9.4	2,999,620	0.8	港
24,812,160	3.2	△13.7	28,745,536	2.8	9,860,969	3.4	△7.2	10,628,148	2.8	新
13,209,274	1.7	△9.9	14,653,552	1.4	6,352,157	2.2	△14.3	7,409,885	2.0	文
9,895,090	1.3	△24.4	13,088,174	1.3	4,205,208	1.4	△22.5	5,428,891	1.4	台
20,674,857	2.7	△42.8	36,147,059	3.5	9,410,657	3.2	△52.3	19,720,610	5.2	墨
31,813,139	4.1	△8.8	34,887,321	3.4	13,197,377	4.5	△1.2	13,360,728	3.5	江
13,140,312	1.7	△18.5	16,120,936	1.6	5,960,352	2.0	△21.2	7,560,207	2.0	品
5,371,568	0.7	△18.1	6,560,813	0.6	2,325,380	0.8	△23.4	3,034,840	0.8	目
53,446,745	6.9	△28.3	74,526,047	7.3	22,463,583	7.6	△28.8	31,551,942	8.3	大
3,864,490	0.5	△23.4	5,048,220	0.5	1,823,440	0.6	△25.9	2,461,778	0.6	世
2,465,072	0.3	△0.9	2,487,856	0.2	1,226,750	0.4	3.2	1,188,870	0.3	渋
1,628,950	0.2	△26.2	2,207,133	0.2	824,950	0.3	△21.0	1,044,144	0.3	中
2,514,773	0.3	△19.2	3,114,106	0.3	1,342,569	0.5	△16.0	1,598,836	0.4	杉
5,500,446	0.7	△18.2	6,726,004	0.7	2,655,012	0.9	△18.7	3,264,741	0.9	豊
20,746,625	2.7	△24.1	27,342,629	2.7	8,041,931	2.7	△23.6	10,527,681	2.8	北
10,286,649	1.3	△20.4	12,929,225	1.3	4,687,784	1.6	△19.2	5,803,041	1.5	荒
50,995,250	6.6	△22.8	66,017,166	6.5	16,665,899	5.7	△27.2	22,878,600	6.0	板
7,459,841	1.0	△19.9	9,308,214	0.9	3,474,367	1.2	△11.7	3,933,828	1.0	練
24,710,396	3.2	△27.7	34,173,434	3.3	9,985,526	3.4	△29.0	14,065,857	3.7	足
18,392,774	2.4	△17.6	22,310,133	2.2	7,470,267	2.5	△23.6	9,775,966	2.6	葛
23,807,579	3.1	△16.6	28,534,129	2.8	9,556,932	3.2	△18.2	11,689,543	3.1	江

14. 平成21年工業統計調査速報（その２）

区分 / 区名	1事業所当たり従業者数（人）			1事業所当たり製造品出荷額等		
	平成21年	平成20年	前回比	平成21年	平成20年	前回比
東京都	**19.4**	**18.8**	**3.2**	**45,883.5**	**51,977.2**	**△11.7**
区部	**14.4**	**14.0**	**2.9**	**26,926.6**	**29,532.7**	**△8.8**
千代田	12.5	14.2	△12.0	17,932.0	22,480.7	△20.2
中央	14.1	13.4	5.2	25,919.7	28,119.2	△7.8
港	14.0	14.4	△2.8	28,785.9	29,048.6	△0.9
新宿	25.8	22.4	15.2	53,469.3	55,023.7	△2.8
文京	18.0	16.6	8.4	30,200.6	28,459.9	6.1
台東	9.4	9.1	3.3	15,067.2	16,103.0	△6.4
墨田	11.7	12.9	△9.3	17,648.8	26,164.3	△32.5
江東	16.7	14.8	12.8	36,208.5	34,788.0	4.1
品川	13.4	12.5	7.2	22,733.5	23,173.3	△1.9
目黒	17.2	15.7	9.6	29,545.7	29,302.5	0.8
大田	14.2	14.4	△1.4	28,245.5	33,538.7	△15.8
世田谷	12.4	12.3	0.8	17,805.2	20,272.6	△12.2
渋谷	16.0	14.6	9.6	28,268.8	23,345.4	21.1
中野	11.4	10.9	4.6	14,326.2	16,854.9	△15.0
杉並	12.4	11.9	4.2	18,131.7	18,621.6	△2.6
豊島	15.1	14.3	5.6	22,372.7	23,915.9	△6.5
北	21.1	19.1	10.5	49,387.2	54,802.6	△9.9
荒川	10.8	10.6	1.9	14,119.5	15,284.2	△7.6
板橋	21.9	22.0	△0.5	53,596.9	60,463.1	△11.4
練馬	14.9	14.2	4.9	26,343.7	27,820.0	△5.3
足立	13.1	12.9	1.6	21,063.0	24,049.0	△12.4
葛飾	11.3	11.1	1.8	17,321.5	17,824.9	△2.8
江戸川	11.9	11.6	2.6	22,200.5	22,771.5	△2.5

資料：東京都総務局統計部『工業統計調査（速報）平成21年』
　注：従事者４人以上の事業所

（単位：金額　万円、比率　％）（平成21年12月31日現在）

1従業者当たり製造品出荷額等			1従業者当たり付加価値額			
平成21年	平成20年	前 回 比	平成21年	平成20年	前 回 比	
2,369.3	2,763.0	△14.2	923.7	1,045.8	△11.7	東
1,864.0	2,104.7	△11.4	786.1	907.8	△13.4	区
1,438.3	1,580.3	△9.0	790.9	821.1	△3.7	千
1,843.9	2,105.9	△12.4	894.2	1,047.8	△14.7	中
2,051.9	2,024.1	1.4	931.6	885.6	5.2	港
2,069.6	2,461.4	△15.9	838.9	926.8	△9.5	新
1,680.0	1,709.6	△1.7	827.5	886.7	△6.7	文
1,600.0	1,764.8	△9.3	694.5	747.5	△7.1	台
1,510.0	2,028.4	△25.6	697.7	1,146.1	△39.1	墨
2,168.6	2,358.2	△8.0	919.1	920.4	△0.1	江
1,694.5	1,847.8	△8.3	786.3	886.5	△11.3	品
1,717.0	1,869.3	△8.1	759.2	884.0	△14.1	目
1,996.0	2,334.3	△14.5	856.2	1,007.3	△15.0	大
1,432.5	1,654.2	△13.4	692.0	826.7	△16.3	世
1,766.8	1,600.5	10.4	902.0	783.7	15.1	渋
1,257.1	1,542.1	△18.5	652.1	746.4	△12.6	中
1,457.9	1,563.8	△6.8	799.6	823.7	△2.9	杉
1,483.3	1,669.3	△11.1	733.4	828.6	△11.5	豊
2,342.0	2,866.8	△18.3	925.6	1,126.2	△17.8	北
1,309.0	1,446.1	△9.5	610.4	663.9	△8.1	荒
2,444.4	2,747.7	△11.0	812.1	968.1	△16.1	板
1,771.2	1,960.3	△9.6	843.3	845.1	△0.2	練
1,614.0	1,858.8	△13.2	665.3	779.9	△14.7	足
1,527.5	1,606.0	△4.9	632.8	718.5	△11.9	葛
1,871.4	1,958.2	△4.4	766.5	818.6	△6.4	江

15. 産業別事業所数、従業者数及び製造品出荷額等（その１）

区分 / 区名	現金給与総額	原材料使用額等	製造品出荷額等	粗付加価値額	食 事業所数
東京都	**180,570,237**	**609,341,013**	**1,048,187,778**	**420,139,459**	**1,602**
区部	**103,872,328**	**261,471,339**	**489,444,688**	**217,600,024**	**1,129**
千代田	1,508,931	2,337,954	5,095,983	2,628,146	9
中央	2,080,402	4,302,297	9,196,936	4,668,318	57
港	1,764,314	3,929,864	7,323,851	3,234,904	24
新宿	6,280,814	17,422,076	29,481,488	11,520,564	42
文京	4,103,782	6,918,534	15,420,359	8,111,312	13
台東	3,337,495	8,168,514	14,983,115	6,494,188	74
墨田	9,130,626	15,635,300	38,564,323	21,617,588	77
江東	7,021,665	20,836,300	36,416,811	14,880,850	88
品川	4,282,700	8,579,627	17,412,122	8,432,165	51
目黒	1,667,155	3,476,383	6,922,433	3,292,103	29
大田	16,221,624	42,111,093	77,958,664	34,335,579	85
世田谷	1,301,008	2,553,369	5,320,494	2,637,437	42
渋谷	710,450	1,256,885	2,608,279	1,288,149	13
中野	595,373	1,157,682	2,382,162	1,169,671	20
杉並	866,003	1,530,853	3,394,323	1,777,175	30
豊島	1,954,600	3,440,899	7,031,351	3,432,826	28
北	4,557,289	15,323,557	28,045,447	12,159,033	44
荒川	3,763,830	7,254,657	14,260,939	6,680,501	57
板橋	11,411,498	41,011,145	67,211,890	25,084,186	59
練馬	2,042,629	5,231,584	9,753,884	4,326,772	48
足立	7,324,950	19,723,100	35,958,124	15,534,173	116
葛飾	5,583,504	12,531,174	24,338,504	11,290,253	57
江戸川	6,361,686	16,738,492	30,363,206	13,004,131	66

資料：東京都総務局統計部『2008東京の工業（平成20年工業統計調査報告）』
　　第４表区市町村・産業小分類別統計表（全事業所）

注：１．「製造品出荷額等」は、平成20年１年間における製造品出荷額（製造工程から出たくず、廃棄物の出荷額及びその他の収入額を含む）、加工賃収入額、修理料収入額の合計であり、内国消費税額が含まれている。
　　２．日本標準産業分類第12回改定（製造業）により、区分は変更している。

（単位：金額　万円）（平成20年12月31日現在）

料品		飲料・たばこ・飼料			繊維工業			
従業者数	製造品出荷額等	事業所数	従業者数	製造品出荷額等	事業所数	従業者数	製造品出荷額等	
36,195	**77,805,293**	**86**	**1,682**	**X**	**2,859**	**12,308**	**11,370,913**	**東**
16,143	**35,712,367**	**37**	**568**	**1,293,149**	**2,580**	**10,360**	**9,619,529**	**区**
32	21,550	－	－	－	20	74	51,655	千
625	1,246,517	－	－	－	54	231	407,128	中
452	824,573	3	30	11,977	17	65	68,263	港
546	1,938,105	2	42	X	66	436	561,429	新
125	115,867	－	－	－	39	212	189,440	文
560	565,462	2	7	X	177	730	770,469	台
674	1,178,297	6	250	770,889	413	1,524	2,112,171	墨
2,391	5,462,241	1	7	X	295	947	875,051	江
387	424,334	1	8	X	34	174	227,725	品
575	825,665	－	－	－	17	62	26,865	目
1,603	5,589,265	4	95	227,499	47	366	729,806	大
415	615,166	－	－	－	24	120	105,931	世
135	110,493	1	7	X	10	65	40,054	渋
186	277,306	5	29	27,813	35	254	196,752	中
238	244,914	－	－	－	36	157	204,819	杉
253	479,938	－	－	－	48	258	197,710	豊
301	333,800	2	13	X	113	453	291,741	北
644	1,375,243	3	50	56,548	155	441	288,139	荒
1,290	2,052,086	－	－	－	66	405	214,581	板
957	1,734,296	1	11	X	110	375	171,471	練
1,955	3,255,043	2	6	X	237	925	434,505	足
660	2,905,944	2	9	X	211	778	597,827	葛
1,139	4,136,262	2	4	X	356	1,308	855,997	江

15. 産業別事業所数、従業者数及び製造品出荷額等（その２）

区分 / 区名	木材・木製品			家具・装備品			パルプ
	事業所数	従業者数	製造品出荷額等	事業所数	従業者数	製造品出荷額等	事業所数
東京都	**399**	**1,777**	**2,892,470**	**1,317**	**6,621**	**10,479,157**	**1,491**
区部	**342**	**1,503**	**2,472,671**	**1,048**	**4,422**	**5,560,993**	**1,396**
千代田	3	4	4,444	2	4	X	11
中央	2	4	X	4	25	36,966	18
港	8	25	20,707	24	95	86,115	4
新宿	3	6	2,765	18	57	61,671	36
文京	7	33	41,614	10	31	X	30
台東	39	122	66,704	86	294	390,546	175
墨田	36	126	100,783	69	258	313,020	220
江東	78	613	1,657,702	65	381	712,107	118
品川	7	17	X	32	138	178,280	23
目黒	2	4	X	11	21	27,116	5
大田	11	52	96,131	83	345	345,887	44
世田谷	2	5	X	27	125	156,540	17
渋谷	－	－	－	10	23	20,324	2
中野	2	4	X	15	37	32,513	13
杉並	2	3	X	19	64	65,303	9
豊島	3	22	22,823	21	104	121,490	24
北	4	8	X	28	106	150,425	44
荒川	32	104	116,669	106	390	379,610	131
板橋	5	11	X	41	215	284,664	101
練馬	10	32	25,350	39	144	144,600	29
足立	43	154	141,617	171	871	1,211,930	143
葛飾	22	78	79,069	67	227	150,341	101
江戸川	21	76	66,205	100	467	656,126	98

資料：東京都総務局統計部『2008東京の工業（平成20年工業統計調査報告）』
　　第４表区市町村・産業小分類別統計表（全事業所）

注：１.「製造品出荷額等」は、平成20年１年間における製造品出荷額（製造工程から出たくず、廃棄物の出荷額及びその他の収入額を含む）、加工賃収入額、修理料収入額の合計であり、内国消費税額が含まれている。
　　２. 日本標準産業分類第12回改定（製造業）により、区分は変更している。

（単位：金額　万円）（平成20年12月31日現在）

・紙・紙加工品		印刷・同関連業			化学工業			
従業者数	製造品出荷額等	事業所数	従業者数	製造品出荷額等	事業所数	従業者数	製造品出荷額等	
10,913	18,466,605	6,984	75,575	157,769,145	349	12,024	42,906,928	東
9,474	16,326,111	6,515	68,230	142,732,341	263	8,481	26,826,693	区
62	157,979	276	2,836	4,545,320	2	7	X	千
98	85,087	391	3,195	6,619,929	3	17	13,751	中
28	X	211	2,252	4,308,019	2	70	X	港
205	318,555	650	10,196	24,862,986	3	28	33,026	新
122	113,603	676	7,603	12,859,528	4	44	74,483	文
802	1,516,576	408	2,232	3,462,406	12	92	144,047	台
1,079	1,138,211	430	3,655	5,925,867	23	2,428	10,251,914	墨
671	1,058,518	705	6,350	11,441,446	12	184	639,717	江
147	208,259	160	1,616	2,963,230	8	294	530,577	品
23	18,749	52	372	489,363	7	81	187,792	目
423	490,587	209	1,859	3,426,170	25	734	1,997,614	大
78	84,597	74	566	820,549	14	188	292,488	世
13	X	54	760	1,405,806	4	36	24,930	渋
87	125,772	77	360	506,023	4	118	195,653	中
55	62,697	87	505	665,819	1	146	X	杉
154	193,256	209	2,017	2,891,943	7	75	66,931	豊
425	743,687	249	4,040	15,070,042	14	877	3,103,052	北
656	716,669	361	2,617	3,666,005	10	230	333,509	荒
920	1,344,637	543	10,418	30,973,263	36	993	3,015,784	板
276	465,339	116	834	1,023,613	7	77	1,128,999	練
1,180	1,991,049	241	1,607	2,094,515	32	1,177	2,958,701	足
988	2,005,625	167	1,063	1,163,181	16	366	757,112	葛
982	3,443,362	169	1,277	1,547,318	17	219	484,377	江

15. 産業別事業所数、従業者数及び製造品出荷額等（その３）

区分 / 区名	石油・石炭製品			プラスチック製品			ゴ
	事業所数	従業者数	製造品出荷額等	事業所数	従業者数	製造品出荷額等	事業所数
東京都	**24**	**399**	**X**	**2,045**	**14,539**	**21,313,336**	**675**
区部	**12**	**258**	**1,247,036**	**1,713**	**10,888**	**14,740,634**	**654**
千代田	－	－	－	1	2	X	1
中央	－	－	－	2	6	X	3
港	－	－	－	9	52	65,681	1
新宿	－	－	－	14	118	206,303	4
文京	－	－	－	10	46	32,075	2
台東	－	－	－	52	190	261,014	35
墨田	2	34	X	198	1,122	1,254,837	154
江東	4	68	412,331	66	467	778,998	15
品川	－	－	－	159	872	1,095,215	14
目黒	－	－	－	35	161	314,578	1
大田	2	111	X	271	2,077	3,072,396	18
世田谷	－	－	－	19	75	66,491	4
渋谷	－	－	－	7	31	28,778	－
中野	－	－	－	8	33	53,201	－
杉並	－	－	－	8	15	7,099	1
豊島	1	3	X	11	58	190,990	3
北	－	－	－	41	215	205,655	12
荒川	－	－	－	121	552	647,504	38
板橋	1	13	X	101	684	733,216	10
練馬	－	－	－	37	280	536,502	5
足立	2	29	X	189	1,431	2,033,762	71
葛飾	－	－	－	207	1,457	1,913,062	224
江戸川	－	－	－	147	944	1,230,177	38

資料：東京都総務局統計部『2008東京の工業（平成20年工業統計調査報告）』
第４表区市町村・産業小分類別統計表（全事業所）

注：１．「製造品出荷額等」は、平成20年１年間における製造品出荷額（製造工程から出たくず、廃棄物の出荷額及びその他の収入額を含む）、加工賃収入額、修理料収入額の合計であり、内国消費税額が含まれている。
２．日本標準産業分類第12回改定（製造業）により、区分は変更している。

（単位：金額　万円）（平成20年12月31日現在）

ム　製　品		なめし革・同製品・毛皮			窯業・土石製品			
従業者数	製造品出荷額等	事業所数	従業者数	製造品出荷額等	事業所数	従業者数	製造品出荷額等	
5,595	**13,042,202**	**1,981**	**9,141**	**14,187,178**	**564**	**6,352**	**20,793,681**	**東**
4,145	**5,020,380**	**1,961**	**8,788**	**13,679,545**	**439**	**4,372**	**12,985,425**	**区**
7	X	1	4	X	1	2	X	千
12	12,915	2	25	X	1	24	X	中
15	X	1	2	X	5	65	807,085	港
12	12,095	5	15	6,037	2	10	X	新
8	X	12	93	359,021	16	77	159,220	文
172	271,047	546	2,221	3,978,402	25	102	153,477	台
915	1,092,898	310	1,571	2,848,392	54	560	593,729	墨
91	126,459	37	139	252,514	81	543	2,047,506	江
72	81,265	8	42	49,064	17	150	604,803	品
2	X	2	5	X	4	26	154,218	目
219	484,587	1	20	X	30	422	1,987,092	大
16	5,265	2	9	X	9	106	711,985	世
－	－	3	39	44,686	2	12	X	渋
－	－	5	17	43,749	4	17	3,867	中
8	X	6	16	7,323	3	9	11,240	杉
26	30,334	7	31	47,539	6	23	43,464	豊
275	488,311	28	168	189,882	10	35	103,033	北
194	162,146	191	691	717,947	19	75	50,019	荒
61	77,868	12	62	46,482	19	500	1,416,501	板
21	23,900	5	18	X	10	85	248,160	練
415	447,522	424	2,056	3,359,213	29	339	827,808	足
1,336	1,347,169	240	1,094	1,080,906	34	254	487,054	葛
268	292,588	113	450	547,038	58	936	2,212,760	江

15. 産業別事業所数、従業者数及び製造品出荷額等（その４）

区分 / 区名	鉄鋼業			非鉄金属			金
	事業所数	従業者数	製造品出荷額等	事業所数	従業者数	製造品出荷額等	事業所数
東京都	**378**	**4,584**	**29,044,799**	**508**	**3,944**	**14,193,037**	**5,840**
区部	**329**	**3,893**	**24,195,619**	**430**	**2,655**	**10,066,579**	**5,126**
千代田	－	－	－	－	－	－	3
中央	1	5	X	－	－	－	8
港	1	3	X	5	12	2,610	48
新宿	－	－	－	5	43	38,078	22
文京	－	－	－	3	11	14,672	28
台東	6	13	6,296	27	78	171,738	190
墨田	33	300	1,328,610	53	217	729,744	654
江東	38	606	4,127,919	14	204	873,672	209
品川	13	28	33,525	27	101	187,849	260
目黒	1	17	X	7	42	52,374	69
大田	91	893	5,779,170	94	554	3,864,388	873
世田谷	4	13	3,014	8	86	77,265	50
渋谷	－	－	－	3	10	17,676	20
中野	－	－	－	3	4	2,003	23
杉並	1	2	X	－	－	－	21
豊島	1	1	X	5	13	10,829	38
北	4	30	537,167	17	99	174,574	112
荒川	4	39	77,245	15	53	58,117	323
板橋	12	1,061	7,959,224	31	166	710,988	200
練馬	－	－	－	7	298	957,074	49
足立	18	307	2,726,154	37	300	697,952	532
葛飾	22	113	235,230	39	159	352,731	851
江戸川	79	462	1,331,245	30	205	1,072,245	543

資料：東京都総務局統計部『2008東京の工業（平成20年工業統計調査報告）』
第４表区市町村・産業小分類別統計表（全事業所）

注：１．「製造品出荷額等」は、平成20年１年間における製造品出荷額（製造工程から出たくず、廃棄物の出荷額及びその他の収入額を含む）、加工賃収入額、修理料収入額の合計であり、内国消費税額が含まれている。
２．日本標準産業分類第12回改定（製造業）により、区分は変更している。

（単位：金額　万円）（平成20年12月31日現在）

属　製　品		はん用機械器具			生産用機械器具			
従業者数	製造品出荷額等	事業所数	従業者数	製造品出荷額等	事業所数	従業者数	製造品出荷額等	
34,483	**46,174,188**	**1,222**	**12,525**	**27,807,710**	**3,738**	**26,226**	**49,289,999**	**東**
28,094	**36,966,661**	**1,039**	**8,037**	**15,621,464**	**3,016**	**17,353**	**28,024,255**	**区**
24	28,416	－	－	－	4	13	23,300	千
23	22,686	2	43	X	3	12	24,223	中
162	181,755	14	117	240,291	15	86	161,747	港
147	376,223	1	3	X	12	69	87,830	新
78	118,252	6	13	7,080	7	26	45,096	文
675	570,849	12	41	47,651	33	166	212,247	台
3,224	4,139,763	59	230	241,175	224	1,160	1,426,752	墨
1,414	2,619,094	39	255	549,986	129	614	947,512	江
1,237	1,769,411	74	639	1,228,243	233	1,359	1,871,340	品
444	697,924	26	185	299,938	39	320	660,934	目
5,942	8,644,398	380	3,711	8,381,663	1,020	5,724	10,074,084	大
218	266,912	14	148	456,276	26	164	241,787	世
98	101,225	3	11	23,617	4	13	6,735	渋
122	123,921	1	14	X	12	110	286,255	中
97	63,038	3	11	13,501	14	103	187,366	杉
162	127,399	9	104	173,727	12	65	58,402	豊
593	756,021	24	184	296,990	62	434	1,102,324	北
1,506	1,779,398	37	327	363,877	111	476	485,768	荒
1,251	1,344,507	60	291	434,765	159	1,269	2,182,273	板
237	307,901	13	61	91,690	26	222	423,171	練
3,213	3,917,107	73	474	731,664	238	1,320	1,812,305	足
4,063	4,561,708	70	422	820,259	297	1,427	1,889,851	葛
3,164	4,448,753	119	753	1,090,590	336	2,201	3,812,953	江

15. 産業別事業所数、従業者数及び製造品出荷額等（その５）

区分 / 区名	業務用機械器具			電子部品・デバイス・電子回路			電気機械器具		
	事業所数	従業者数	製造品出荷額等	事業所数	従業者数	製造品出荷額等	事業所数	従業者数	製造品出荷額等
東京都	**1,574**	**20,207**	**50,122,359**	**822**	**15,526**	**47,298,045**	**1,725**	**28,473**	**86,519,816**
区部	**1,157**	**12,520**	**27,982,979**	**394**	**3,003**	**5,651,988**	**1,137**	**9,650**	**17,024,765**
千代田	2	5	X	3	20	24,971	3	14	X
中央	1	29	X	1	17	X	1	4	X
港	10	56	60,355	7	40	63,542	13	83	93,468
新宿	21	176	340,043	5	34	40,728	8	43	48,275
文京	43	408	539,409	1	4	X	13	154	241,488
台東	23	117	171,384	4	9	8,787	17	94	269,011
墨田	47	549	1,180,535	12	82	130,645	42	185	238,205
江東	22	195	406,029	2	73	X	22	176	329,643
品川	70	633	976,931	57	237	317,825	154	1,032	1,866,956
目黒	28	262	312,464	26	203	257,813	58	527	943,954
大田	224	2,437	5,023,136	108	1,086	2,773,514	320	3,026	5,829,103
世田谷	31	313	471,069	23	208	260,603	29	244	274,790
渋谷	11	123	340,035	2	5	X	15	158	228,975
中野	17	128	221,408	3	41	74,934	8	34	45,801
杉並	25	143	165,380	8	64	92,895	19	363	731,139
豊島	34	228	288,173	5	43	105,516	13	512	1,353,606
北	68	972	2,428,435	12	93	150,393	42	297	599,454
荒川	82	442	542,587	14	115	150,790	48	377	476,692
板橋	163	3,436	9,883,962	26	161	409,815	62	480	635,481
練馬	32	231	234,128	19	118	153,182	41	266	453,851
足立	90	898	3,371,501	21	120	166,590	65	578	850,357
葛飾	67	422	584,327	20	140	140,429	71	465	633,987
江戸川	46	317	367,380	15	90	181,777	73	538	856,172

資料：東京都総務局統計部『2008東京の工業（平成20年工業統計調査報告）』
　　第４表区市町村・産業小分類別統計表（全事業所）

注：１.「製造品出荷額等」は、平成20年１年間における製造品出荷額（製造工程から出たくず、廃棄物の出荷額及びその他の収入額を含む）、加工賃収入額、修理料収入額の合計であり、内国消費税額が含まれている。
　　２．日本標準産業分類第12回改定（製造業）により、区分は変更している。

（単位：金額　万円）（平成20年12月31日現在）

情報通信機械器具			輸送用機械器具			その他			
事業所数	従業者数	製造品出荷額等	事業所数	従業者数	製造品出荷額等	事業所数	従業者数	製造品出荷額等	
412	18,594	111,046,500	859	29,636	145,931,543	2,683	17,598	36,634,091	東
225	3,319	8,190,564	616	5,127	9,379,590	2,314	12,299	18,123,350	区
2	7	X	－	－	－	14	100	163,893	千
1	40	X	－	－	－	18	101	182,375	中
2	6	X	8	41	30,015	10	38	57,241	港
5	82	236,773	2	5	X	35	153	219,676	新
1	8	X	－	－	－	72	310	417,932	文
4	40	X	6	27	24,100	337	1,369	1,786,383	台
4	13	X	35	178	196,385	236	969	1,236,770	墨
－	－	－	19	177	535,866	82	315	388,587	江
34	190	372,791	43	368	574,403	45	461	1,826,362	品
9	242	597,634	10	75	84,963	21	268	919,369	目
68	1,505	4,220,251	235	1,688	3,016,563	119	849	1,309,267	大
13	150	205,476	4	8	9,883	31	178	188,602	世
3	31	30,681	1	1	X	17	108	142,743	渋
1	5	X	2	9	X	20	74	85,098	中
3	29	33,217	4	52	187,451	38	211	230,218	杉
6	90	172,884	1	7	X	40	211	443,437	豊
6	24	34,226	16	183	596,807	95	649	666,538	北
7	44	50,271	18	167	251,536	223	1,099	1,514,650	荒
13	126	527,099	34	604	1,497,650	125	883	1,430,061	板
11	318	754,164	16	180	297,358	68	368	529,421	練
16	146	177,521	71	690	1,073,854	233	1,273	1,543,869	足
7	149	X	47	294	443,706	300	1,481	1,748,167	葛
9	74	X	44	373	547,429	135	831	1,092,691	江

15. 産業別事業所数、従業者数及び製造品出荷額等（その６）

区分 / 区名	事業所総数	従業者				
		1～3人	4～9人	10～19人	20～29人	30～49人
東京都	**40,137**	**20,850**	**11,859**	**4,065**	**1,720**	**696**
区部	**33,872**	**18,447**	**9,943**	**3,200**	**1,258**	**489**
千代田	358	154	124	41	22	10
中央	573	275	191	55	30	13
港	442	206	148	46	21	10
新宿	961	448	308	104	49	17
文京	993	491	325	95	40	18
台東	2,290	1,494	583	150	44	14
墨田	3,391	2,057	907	278	89	25
江東	2,141	1,157	620	203	87	30
品川	1,524	844	446	137	59	18
目黒	459	240	128	47	25	8
大田	4,362	2,182	1,351	473	202	68
世田谷	467	224	151	52	22	15
渋谷	185	81	65	22	9	5
中野	278	150	86	28	6	3
杉並	338	175	106	37	14	2
豊島	532	257	177	54	22	14
北	1,047	558	301	97	37	22
荒川	2,106	1,279	579	168	51	13
板橋	1,879	805	598	241	108	61
練馬	699	371	201	73	23	14
足立	3,094	1,700	897	293	113	46
葛飾	3,139	1,913	827	245	101	30
江戸川	2,614	1,386	824	261	84	33

資料：東京都総務局統計部『2008東京の工業（平成20年工業統計調査報告）』
第６－１表区市町村・従業者規模別統計表（全事業所）

（平成20年12月31日現在）

規模別事業所数						
50～99人	100～199人	200～299人	300～499人	500～999人	1000人以上	
561	**230**	**60**	**47**	**27**	**22**	**東**
356	**126**	**26**	**18**	**3**	**6**	**区**
4	2	1	－	－	－	千
6	2	1	－	－	－	中
7	4	－	－	－	－	港
21	10	2	－	1	1	新
17	6	－	－	－	1	文
4	－	1	－	－	－	台
25	8	－	1	－	1	墨
28	10	3	3	－	－	江
13	5	2	－	－	－	品
7	4	－	－	－	－	目
58	21	6	－	－	1	大
2	1	－	－	－	－	世
1	1	1	－	－	－	渋
5	－	－	－	－	－	中
2	2	－	－	－	－	杉
4	3	－	1	－	－	豊
17	8	3	4	－	－	北
12	3	－	1	－	－	荒
42	13	3	4	2	2	板
15	1	1	－	－	－	練
29	14	－	2	－	－	足
16	6	1	－	－	－	葛
21	2	1	2	－	－	江

16. 卸売業・小売業の事業所数、従業者数及び年間商品販売額等（その１）

区分 / 区名	総数									
	事業所数		従業者規模別事業所数（平成16年）						従業者数	
	平成19年	平成16年	1～2人	3～4人	5～9人	10～19人	20～49人	50人以上	平成19年	平成16年
総数	119,223	137,434	38,695	27,211	25,440	15,775	8,412	3,690	1,309,590	1,390,021
千代田	6,684	7,955	1,318	1,451	1,710	1,144	667	394	124,399	123,076
中央	10,299	11,692	1,952	2,160	2,709	1,698	1,116	664	192,756	207,239
港	6,789	7,995	1,321	1,506	1,747	1,061	698	456	141,969	134,911
新宿	5,294	6,477	1,306	1,125	1,319	852	476	216	72,056	87,248
文京	3,254	3,666	1,064	759	678	398	255	100	32,189	33,776
台東	7,812	9,005	2,364	1,908	1,821	1,004	519	196	71,971	78,299
墨田	4,583	4,943	1,714	1,057	898	526	289	99	37,604	37,319
江東	4,550	4,909	1,428	1,047	944	648	316	167	52,973	48,700
品川	4,441	5,084	1,454	969	907	598	329	184	58,193	63,725
目黒	2,850	3,337	1,080	658	581	329	141	61	24,211	25,298
大田	6,947	7,821	2,545	1,679	1,282	845	445	151	60,718	66,966
世田谷	6,498	7,635	2,408	1,556	1,266	772	381	115	50,004	56,400
渋谷	5,895	7,964	1,191	1,534	1,600	905	463	202	74,189	86,896
中野	2,865	3,395	1,206	640	527	329	123	40	19,576	22,818
杉並	4,764	5,492	1,990	1,055	852	570	238	59	31,896	35,982
豊島	4,043	4,661	1,259	990	929	484	286	95	39,001	40,932
北	3,578	4,128	1,554	858	582	356	188	40	23,232	25,999
荒川	2,702	3,107	1,275	616	436	236	104	35	15,894	17,771
板橋	4,580	4,996	1,861	967	838	569	255	90	35,621	38,203
練馬	4,704	5,591	1,856	980	866	625	297	80	36,620	40,042
足立	6,503	6,974	2,737	1,427	1,182	739	324	94	45,786	47,675
葛飾	4,437	4,925	1,904	1,071	774	423	206	59	28,697	28,809
江戸川	4,969	5,498	1,874	1,125	945	652	290	83	38,000	39,873
境界未定地域	182	184	34	73	47	12	6	10	2,035	2,064

資料：東京都総務局統計部『商業統計調査報告（卸売・小売業）平成19年』

注：「年間販売額」は次のとおりとなっている。平成19年・・・平成18年４月１日から平成19年３月31日まで。
平成16年・・・平成15年４月１日から平成16年３月31日まで。

（単位：金額　百万円）（平成19年６月１日現在、平成16年６月１日現在）

		卸売業						
年間商品販売額		事業所数		従業者数		年間商品販売額		
平成19年	平成16年	平成19年	平成16年	平成19年	平成16年	平成19年	平成16年	
174,539,013	**169,114,608**	**41,921**	**50,752**	**747,804**	**808,151**	**161,215,209**	**156,249,976**	**総**
42,649,974	41,369,962	3,627	4,640	98,614	97,474	41,759,844	40,532,516	千
42,262,766	39,627,531	7,240	8,591	161,568	176,052	40,789,724	38,320,635	中
37,179,155	33,083,303	3,196	4,037	111,012	106,856	36,458,425	32,418,992	港
5,307,428	6,625,166	1,559	2,088	34,580	46,669	3,958,130	5,169,117	新
2,490,874	2,577,075	1,356	1,602	20,638	22,680	2,306,012	2,397,311	文
4,934,625	5,548,270	4,160	5,038	49,832	55,976	4,425,246	5,014,688	台
2,273,374	2,075,900	2,084	2,231	23,088	22,720	1,988,362	1,769,798	墨
4,663,713	3,981,100	1,572	1,802	27,708	26,248	4,148,333	3,596,182	江
6,169,327	7,867,885	1,545	1,729	38,099	42,181	5,701,017	7,461,347	品
1,052,208	1,166,981	578	713	8,773	9,566	779,641	891,183	目
5,549,182	5,480,717	1,903	2,236	28,747	33,877	4,958,524	4,912,232	大
1,569,968	1,705,696	1,028	1,279	11,942	14,258	833,824	952,841	世
5,890,925	5,635,055	1,906	2,843	37,634	43,569	4,745,582	4,522,004	渋
1,186,136	797,407	576	684	5,799	7,015	888,829	500,354	中
1,081,659	1,171,356	797	996	8,008	9,537	683,928	743,168	杉
1,954,756	2,080,283	1,035	1,310	13,429	14,786	1,181,994	1,303,797	豊
976,709	896,848	831	1,047	7,259	9,004	739,630	662,401	北
544,830	575,447	832	1,007	6,541	7,590	407,834	436,463	荒
1,410,442	1,543,837	1,144	1,278	12,014	14,173	999,513	1,145,798	板
1,092,534	1,051,633	1,071	1,300	9,376	10,881	608,257	585,061	練
1,880,295	1,776,808	1,734	1,819	13,879	16,247	1,280,519	1,261,887	足
740,336	780,959	934	1,065	7,225	7,540	400,915	445,650	葛
1,217,896	1,228,079	1,194	1,392	10,950	12,410	733,434	762,330	江
459,902	467,308	19	25	1,089	842	437,690	444,222	未

16. 卸売業・小売業の事業所数、従業者数及び年間商品販売額等（その２）

区分 / 区名	小売業					
	事業所数		従業者数		年間商品販売額	
	平成19年	平成16年	平成19年	平成16年	平成19年	平成16年
総数	**77,302**	**86,682**	**561,786**	**581,870**	**13,323,804**	**12,864,632**
千代田	3,057	3,315	25,785	25,602	890,130	837,446
中央	3,059	3,101	31,188	31,187	1,473,042	1,306,897
港	3,593	3,958	30,957	28,055	720,730	664,311
新宿	3,735	4,389	37,476	40,579	1,349,297	1,456,049
文京	1,898	2,064	11,551	11,096	184,862	179,764
台東	3,652	3,967	22,139	22,323	509,379	533,582
墨田	2,499	2,712	14,516	14,599	285,012	306,102
江東	2,978	3,107	25,265	22,452	515,381	384,918
品川	2,896	3,355	20,094	21,544	468,310	406,538
目黒	2,272	2,624	15,438	15,732	272,567	275,798
大田	5,044	5,585	31,971	33,089	590,658	568,485
世田谷	5,470	6,356	38,062	42,142	736,143	752,855
渋谷	3,989	5,121	36,555	43,327	1,145,343	1,113,051
中野	2,289	2,711	13,777	15,803	297,307	297,054
杉並	3,967	4,496	23,888	26,445	397,732	428,188
豊島	3,008	3,351	25,572	26,146	772,762	776,486
北	2,747	3,081	15,973	16,995	237,078	234,447
荒川	1,870	2,100	9,353	10,181	136,996	138,984
板橋	3,436	3,718	23,607	24,030	410,929	398,039
練馬	3,633	4,291	27,244	29,161	484,278	466,572
足立	4,769	5,155	31,907	31,428	599,776	514,921
葛飾	3,503	3,860	21,472	21,269	339,420	335,310
江戸川	3,775	4,106	27,050	27,463	484,462	465,749
境界未定地域	163	159	946	1,222	22,212	23,086

資料：東京都総務局統計部『商業統計調査報告（卸売・小売業）平成19年』

注：「年間販売額」は次のとおりとなっている。平成19年・・・平成18年４月１日から平成19年３月31日まで。
平成16年・・・平成15年４月１日から平成16年３月31日まで。

（単位：金額　百万円）（平成19年６月１日現在、平成16年６月１日現在）

大規模小売店舗数	大規模小売店舗内事業所			
	事業所数	従業者数	年間商品販売額	
835	**7,596**	**129,219**	**4,967,447**	**総**
60	624	6,463	315,549	千
39	227	9,684	711,342	中
57	701	4,799	134,176	港
66	556	14,679	828,961	新
8	65	917	20,768	文
15	241	4,073	164,136	台
16	209	2,759	X	墨
42	501	7,200	176,655	江
27	315	5,383	115,576	品
14	103	1,809	52,683	目
39	362	5,321	138,147	大
52	381	7,429	215,351	世
58	744	11,429	514,510	渋
13	161	2,149	55,835	中
31	275	4,426	104,927	杉
39	540	9,126	533,470	豊
19	152	2,553	62,886	北
15	74	1,435	X	荒
37	164	4,836	109,415	板
52	244	6,154	157,385	練
56	344	6,953	189,757	足
26	195	3,336	92,267	葛
50	290	5,344	121,319	江
4	128	962	17,493	未

17. 中小企業融資状況

（単位：千円、％）（平成21年４月１日～平成22年３月31日）

区分 / 区名	あっせん 件数	あっせん 金額（A）	融資決定 件数	融資決定 金額（B）	（B）／（A）×100	
総数	64,325	479,070,831	55,963	365,486,245	76.3	総
千代田	1,746	8,991,280	1,333	6,168,100	68.6	千
中央	1,785	16,375,837	1,706	13,790,090	84.2	中
港	4,722	57,442,103	3,266	31,801,084	55.4	港
新宿	4,178	33,948,966	3,651	26,456,083	77.9	新
文京	1,642	12,789,500	1,339	9,302,890	72.7	文
台東	6,422	48,712,800	5,640	38,109,840	78.2	台
墨田	3,241	20,127,040	2,804	15,817,440	78.6	墨
江東	2,040	9,325,410	1,711	6,698,847	71.8	江
品川	3,448	30,282,700	2,911	22,042,000	72.8	品
目黒	1,493	8,203,541	1,288	6,283,231	76.6	目
大田	3,364	28,954,220	3,311	26,625,342	92.0	大
世田谷	3,057	19,645,756	2,611	15,049,273	76.6	世
渋谷	2,012	15,126,300	1,366	9,062,826	59.9	渋
中野	1,924	26,311,930	1,652	18,258,787	69.4	中
杉並	1,595	6,241,800	1,516	5,385,865	86.3	杉
豊島	1,006	5,881,820	897	4,804,740	81.7	豊
北	1,691	9,381,770	2,013	10,146,079	108.1	北
荒川	926	5,544,733	799	4,416,032	79.6	荒
板橋	1,607	11,870,400	1,433	9,902,460	83.4	板
練馬	5,062	29,957,210	4,617	24,928,770	83.2	練
足立	5,821	35,383,740	4,878	25,938,270	73.3	足
葛飾	2,561	18,882,530	2,498	17,756,230	94.0	葛
江戸川	2,982	19,689,445	2,759	16,741,966	85.0	江

資料：各区資料による。

注：１．台東区は、平成21年１月から12月までの実績である。
　　２．台東区のあっせんは、前年度申込を含む。
　　３．次の区の融資決定は、前年度繰越分を含まない。（文京区、目黒区、渋谷区）

（表　無）

18. 商工相談取扱件数

区分 / 区名	総　数	労働・労務関係	経理関係	金融（融資）関係
総　　数	**87,828**	**215**	**268**	**63,384**
千代田	1,516	5	232	370
中央	4,998	－	1	4,328
港	6,934	－	－	6,343
新宿	5,044	－	－	5,016
文京	4,452	5	－	4,238
台東	4,174	－	－	3,394
墨田	358	3	－	318
江東	484	－	4	15
品川	7,640	－	－	3,395
目黒	3,381	－	－	3,381
大田	13,057	－	－	7,516
世田谷	－	－	－	－
渋谷	3,845	1	4	2,880
中野	7,018	－	－	6,734
杉並	3,366	1	8	3,302
豊島	1,120	19	－	502
北	2,009	－	－	1,740
荒川	280	－	8	10
板橋	4,981	－	－	2,109
練馬	908	170	2	14
足立	951	－	6	79
葛飾	2,185	－	1	498
江戸川	9,127	11	2	7,202

資料：各区資料による。

注：1．次の区は電話・文書等による相談件数を一部又は全部含む。
（中央区・墨田区・大田区・豊島区・北区・板橋区・練馬区・足立区・葛飾区・江戸川区）
2．中央区のその他には信用保険法に基づく認定業務を含む。
3．世田谷区は（財）世田谷区産業振興公社単独事業のため未記載。

（平成21年４月１日～平成22年３月31日）

税務関係	取引関係	経営管理関係	店舗・工場設計関係	開業・開店関係	その他	
704	6,493	1,662	444	5,840	8,818	総
－	225	173	15	480	16	千
－	－	5	2	179	483	中
－	－	4	－	556	31	港
－	－	20	－	1	7	新
－	10	150	－	－	49	文
55	－	97	－	617	11	台
－	－	30	－	3	4	墨
1	－	3	－	289	172	江
－	－	92	1	494	3,658	品
－	－	－	－	－	－	目
－	2,853	－	－	－	2,688	大
－	－	－	－	－	－	世
－	－	22	44	816	78	渋
－	－	18	－	266	－	中
1	－	8	－	40	6	杉
1	－	6	－	502	90	豊
1	5	99	49	105	10	北
1	－	－	－	261	－	荒
－	1,604	787	－	326	155	板
630	－	54	3	－	35	練
6	5	21	4	533	297	足
－	327	73	－	300	986	葛
8	1,464	－	326	72	42	江

Ⅲ　住　　居

19. 平成20年　住宅・土地統計調査の結果

区分 / 区名	総数	住宅数						
		居住世帯あり			居住世帯なし			
		総数	同居世帯なし	同居世帯あり	総数	一時現在者のみ	空き家	建築中
総数	**4,801,080**	**4,177,680**	**4,156,920**	**20,760**	**623,400**	**73,760**	**544,760**	**4,880**
千代田	32,460	22,870	22,840	30	9,600	1,220	8,380	0
中央	95,420	62,900	62,800	90	32,520	8,300	24,230	－
港	140,440	120,590	120,330	260	19,850	5,880	13,920	40
新宿	215,890	177,580	176,800	780	38,310	10,490	27,210	610
文京	113,410	98,520	97,910	610	14,880	3,040	11,580	270
台東	100,860	81,840	81,580	260	19,020	3,720	15,200	100
墨田	126,050	114,120	113,940	190	11,930	480	11,430	20
江東	220,760	201,580	201,230	350	19,170	740	18,320	120
品川	213,050	185,130	184,100	1,030	27,920	2,930	24,890	90
目黒	170,140	140,490	140,150	350	29,650	1,750	27,720	170
大田	357,800	312,230	312,140	90	45,570	1,240	43,700	620
世田谷	455,220	419,820	416,590	3,230	35,410	620	34,790	－
渋谷	147,380	116,170	115,810	360	31,200	10,860	20,250	90
中野	191,320	171,710	170,980	730	19,610	2,060	17,500	50
杉並	315,910	278,820	275,870	2,950	37,090	3,830	32,690	580
豊島	168,250	141,130	140,590	540	27,120	5,420	21,680	20
北	185,080	164,450	163,800	640	20,640	1,140	19,110	380
荒川	107,860	92,730	92,730	－	15,130	1,250	13,770	100
板橋	279,420	243,980	242,440	1,540	35,430	2,970	32,330	140
練馬	334,410	299,890	296,780	3,120	34,520	780	33,280	470
足立	310,590	269,740	268,280	1,470	40,850	1,690	38,730	420
葛飾	204,660	178,640	178,240	400	26,020	1,630	24,130	260
江戸川	314,690	282,740	280,990	1,750	31,950	1,730	29,920	300

資料：総務省統計局『平成20年　住宅･土地統計調査報告』
注：標本調査による推定値であるため、１位を四捨五入して10位まで有効数字として表章した。
　　したがって、表中の個々の数字が必ずしも総数とは一致しない。

（平成20年10月１日現在）

住宅以外で人が居住する建物数	世帯数	世帯人員	１住宅当たり居住室数	１住宅当たり畳数	１住宅当たり延べ面積（㎡）	１人当たり畳数	１室当たり人員	
2,450	**4,199,410**	**8,600,990**	**3.25**	**22.35**	**60.83**	**10.76**	**0.64**	**総**
20	22,890	44,150	2.97	23.60	67.58	12.00	0.66	千
20	62,990	111,390	2.64	20.09	54.18	11.37	0.67	中
70	120,850	208,950	2.84	23.43	61.28	13.31	0.62	港
80	178,410	309,390	2.66	19.11	49.95	11.04	0.65	新
200	99,190	190,630	3.12	22.58	63.33	11.54	0.63	文
50	82,150	169,790	3.31	23.24	67.86	11.12	0.63	台
30	114,310	238,570	3.40	23.11	64.20	10.74	0.63	墨
60	201,930	441,210	3.34	22.41	61.26	10.17	0.66	江
40	186,300	357,440	2.98	20.46	54.76	10.52	0.65	品
40	140,860	267,240	3.36	24.52	64.41	12.76	0.57	目
130	312,320	671,900	3.37	22.69	63.09	10.38	0.65	大
270	423,090	845,090	3.24	23.71	61.72	11.74	0.62	世
－	116,540	203,310	2.86	21.22	58.57	11.74	0.63	渋
30	172,440	312,110	2.78	18.71	50.95	10.29	0.65	中
370	282,140	522,780	3.18	21.98	60.09	11.54	0.60	杉
70	141,720	255,240	2.86	19.29	52.44	10.83	0.62	豊
30	165,090	329,870	3.27	20.73	58.24	10.17	0.62	北
20	92,730	196,860	3.42	22.98	61.65	10.65	0.63	荒
50	245,550	523,880	3.16	20.93	55.41	9.85	0.67	板
180	303,130	699,730	3.72	25.76	69.47	11.00	0.63	練
320	271,230	625,910	3.57	23.17	64.43	9.95	0.65	足
110	179,030	421,290	3.70	23.96	68.68	10.02	0.65	葛
250	284,500	654,280	3.43	22.75	62.92	9.67	0.69	江

住　　居

20. 着工住宅数（その１）

区分 / 区名	総数	新			
		合計		持家	
	総床面積	戸数	総床面積	戸数	総床面積
総数	**5,264,070**	**79,734**	**5,210,198**	**10,886**	**1,348,796**
千代田	16,993	219	16,963	8	940
中央	102,869	1,520	102,746	41	5,307
港	165,790	1,639	165,178	110	16,421
新宿	199,072	3,122	198,477	209	26,567
文京	170,600	2,307	160,203	284	39,583
台東	175,022	2,497	175,022	174	22,850
墨田	126,935	2,076	125,847	240	29,210
江東	284,919	4,635	281,765	261	32,101
品川	200,206	3,352	199,663	450	51,944
目黒	148,532	2,051	148,177	539	69,595
大田	367,027	6,423	365,432	955	118,835
世田谷	624,567	8,697	621,417	1,698	217,442
渋谷	142,415	2,299	142,068	221	32,283
中野	126,808	2,327	126,208	266	33,150
杉並	362,549	5,198	359,831	1,003	118,367
豊島	152,414	2,541	151,900	303	38,150
北	206,943	3,418	198,452	318	37,815
荒川	81,812	1,306	81,419	181	21,247
板橋	310,571	4,787	302,410	421	50,394
練馬	410,588	6,169	407,518	1,072	127,723
足立	377,352	5,853	370,853	829	100,943
葛飾	219,543	3,403	219,285	523	62,735
江戸川	290,543	3,895	289,364	780	95,194

資料：東京都都市整備局市街地建築部『建築統計年報　2010年版』

（単位：面積㎡）（平成21年１月１日～平成21年12月31日）

設						
貸家		給与住宅		分譲住宅		
戸数	総床面積	戸数	総床面積	戸数	総床面積	
41,508	**1,846,635**	**1,406**	**66,479**	**25,934**	**1,948,288**	**総**
124	11,305	24	2,420	63	2,298	千
533	26,556	－	－	946	70,883	中
1,039	101,571	56	4,747	434	42,439	港
1,845	90,556	15	1,132	1,053	80,222	新
638	28,770	56	2,979	1,329	88,871	文
802	31,424	47	3,138	1,474	117,610	台
1,069	42,963	92	6,244	675	47,430	墨
2,734	126,232	13	721	1,627	122,711	江
1,482	62,851	9	433	1,411	84,435	品
1,174	53,562	55	2,922	283	22,098	目
3,466	128,276	389	11,393	1,613	106,928	大
4,116	175,628	324	14,623	2,559	213,724	世
1,560	79,032	1	128	517	30,625	渋
1,495	51,642	31	2,006	535	39,410	中
2,597	119,621	28	1,769	1,570	120,074	杉
1,123	43,999	4	437	1,111	69,314	豊
2,366	114,131	8	285	726	46,221	北
739	28,460	2	194	384	31,518	荒
2,213	83,394	238	10,407	1,915	158,215	板
2,682	105,897	6	318	2,409	173,580	練
3,653	167,283	8	183	1,363	102,444	足
2,050	81,998	－	－	830	74,552	葛
2,008	91,484	－	－	1,107	102,686	江

20. 着工住宅数（その２）

区分 / 区名	そ			
	合計		持家	
	件数	総床面積	件数	総床面積
総数	**571**	**53,872**	**132**	**6,737**
千代田	1	30	－	－
中央	5	123	1	49
港	10	612	1	224
新宿	5	595	－	－
文京	4	10,397	1	23
台東	－	－	－	－
墨田	14	1,088	1	14
江東	21	3,154	－	－
品川	16	543	4	225
目黒	6	355	5	314
大田	20	1,595	16	874
世田谷	83	3,150	21	1,058
渋谷	9	347	2	151
中野	8	600	6	528
杉並	52	2,718	24	996
豊島	20	514	3	120
北	27	8,491	3	163
荒川	11	393	3	49
板橋	17	8,161	2	70
練馬	89	3,070	11	843
足立	115	6,499	15	489
葛飾	6	258	5	227
江戸川	32	1,179	8	320

資料：東京都都市整備局市街地建築部『建築統計年報　2010年版』

（単位：面積㎡）（平成21年１月１日～平成21年12月31日）

の		他				
貸家		給与住宅		分譲住宅		
件数	総床面積	件数	総床面積	件数	総床面積	
89	3,988	342	42,917	8	230	総
－	－	1	30	－	－	千
－	－	4	74	－	－	中
2	79	7	309	－	－	港
－	－	4	550	1	45	新
－	－	3	10,374	－	－	文
－	－	－	－	－	－	台
1	44	12	1,030	－	－	墨
1	77	20	3,077	－	－	江
3	55	8	231	1	32	品
－	－	－	－	1	41	目
1	225	3	496	－	－	大
7	232	54	1,842	1	18	世
1	18	6	178	－	－	渋
2	72	－	－	－	－	中
8	1,112	19	593	1	17	杉
1	51	16	343	－	－	豊
3	100	21	8,228	－	－	北
－	－	8	344	－	－	荒
1	50	14	8,041	－	－	板
29	745	48	1,469	1	13	練
29	1,128	71	4,882	－	－	足
－	－	－	－	1	31	葛
－	－	23	826	1	33	江

住　　居

21. 建築物構造別申請件数

区分 / 区名	総数							確認		
	総数	木造	鉄骨鉄筋	鉄筋	鉄骨	ＣＢ	その他	総数	木造	鉄骨鉄筋
総数	**5,322**	**3,718**	**50**	**532**	**987**	**7**	**28**	**4,835**	**3,708**	**40**
千代田	44	2	5	9	28	－	－	40	2	5
中央	62	5	7	20	29	1	－	46	4	7
港	76	14	6	19	35	1	1	62	14	4
新宿	119	42	3	32	32	－	10	100	41	3
文京	62	40	4	11	7	－	－	54	39	1
台東	96	29	1	18	47	－	1	81	29	1
墨田	96	39	－	13	42	－	2	78	39	－
江東	171	51	1	26	88	－	5	117	51	－
品川	161	91	1	26	42	1	－	140	90	1
目黒	135	91	－	29	15	－	－	125	91	－
大田	265	180	3	23	59	－	－	248	180	3
世田谷	742	580	3	67	89	1	2	706	579	3
渋谷	110	35	3	26	45	1	－	95	35	3
中野	217	149	2	32	33	1	－	197	148	2
杉並	554	475	－	35	43	－	1	537	474	－
豊島	113	72	1	10	29	1	－	104	72	1
北	163	113	－	19	30	－	1	142	113	－
荒川	144	112	2	7	23	－	－	140	112	2
板橋	238	173	5	24	36	－	－	205	173	3
練馬	535	452	2	33	48	－	－	500	452	－
足立	326	233	1	30	62	－	－	291	233	1
葛飾	438	364	－	14	60	－	－	406	363	－
江戸川	455	376	－	9	65	－	5	421	374	－

資料：東京都都市整備局市街地建築部建築企画課資料による。
　注：「ＣＢ」はコンクリートブロックのことである。

（平成21年１月１日～平成21年12月31日）

申請				計画通知							
鉄筋	鉄骨	ＣＢ	その他	総数	木造	鉄骨鉄筋	鉄筋	鉄骨	ＣＢ	その他	
352	715	6	14	487	10	10	180	272	1	14	総
9	24	－	－	4	－	－	－	4	－	－	千
14	20	1	－	16	1	－	6	9	－	－	中
15	28	1	－	14	－	2	4	7	－	1	港
23	24	－	9	19	1	－	9	8	－	1	新
9	5	－	－	8	1	3	2	2	－	－	文
11	39	－	1	15	－	－	7	8	－	－	台
10	29	－	－	18	－	－	3	13	－	2	墨
15	50	－	1	54	－	1	11	38	－	4	江
19	30	－	－	21	1	－	7	12	1	－	品
22	12	－	－	10	－	－	7	3	－	－	目
15	50	－	－	17	－	－	8	9	－	－	大
51	70	1	2	36	1	－	16	19	－	－	世
18	38	1	－	15	－	－	8	7	－	－	渋
22	24	1	－	20	1	－	10	9	－	－	中
29	33	－	1	17	1	－	6	10	－	－	杉
8	22	1	－	9	－	－	2	7	－	－	豊
9	20	－	－	21	－	－	10	10	－	1	北
5	21	－	－	4	－	－	2	2	－	－	荒
9	20	－	－	33	－	2	15	16	－	－	板
16	32	－	－	35	－	2	17	16	－	－	練
10	47	－	－	35	－	－	20	15	－	－	足
8	35	－	－	32	1	－	6	25	－	－	葛
5	42	－	－	34	2	－	4	23	－	5	江

22. 公共賃貸住宅数

区分 / 区名	総数	都営住宅	福祉住宅等	都民住宅		
				都施行	その他	小計
総数	**351,790**	**166,821**	**304**	**1,849**	**23,805**	**25,654**
千代田	1,483	292	－	14	203	217
中央	8,433	1,441	－	－	423	423
港	11,373	5,079	－	175	1,036	1,211
新宿	10,529	7,266	－	4	308	312
文京	2,512	573	－	1	226	227
台東	2,089	1,013	－	－	361	361
墨田	11,943	6,581	－	62	1,109	1,171
江東	46,019	20,968	－	352	2,364	2,716
品川	10,571	3,460	－	27	480	507
目黒	2,861	625	21	119	206	325
大田	15,128	6,661	43	94	1,413	1,507
世田谷	20,323	6,264	－	1	932	933
渋谷	3,916	2,188	－	－	208	208
中野	5,567	1,905	8	12	541	553
杉並	6,691	3,437	16	5	453	458
豊島	3,870	1,345	－	－	293	293
北	29,709	14,304	23	76	685	761
荒川	6,585	3,877	－	131	663	794
板橋	27,484	11,147	20	30	1,433	1,463
練馬	24,531	12,550	－	98	3,456	3,554
足立	50,839	31,308	32	411	2,537	2,948
葛飾	21,087	11,538	141	54	1,688	1,742
江戸川	28,247	12,999	－	183	2,787	2,970

資料：東京都都市整備局『事業概要　平成22年版』

注：1．２区以上にまたがる公団住宅の各団地は、それぞれの戸数の多く所在する区に統一集計した。

2．区営住宅の内訳は、公　営：公営住宅、借上公営住宅。

その他：特定公共賃貸住宅、特定優良賃貸住宅、改良住宅、区単独住宅等。

（単位：戸）（平成22年３月31日現在）

区営住宅			高齢者向優良賃貸住宅			公社一般賃貸住宅	都市機構賃貸住宅	
公営	その他	小計	都施行	区施行	小計			
13,264	**9,565**	**22,829**	**26**	**488**	**514**	**30,049**	**105,619**	**総**
325	476	801	－	26	26	97	50	千
154	1,108	1,262	－	14	14	425	4,868	中
315	817	1,132	－	－	－	162	3,789	港
989	525	1,514	－	－	－	311	1,126	新
225	318	543	－	－	－	264	905	文
169	421	590	－	－	－	－	125	台
355	462	817	－	61	61	269	3,044	墨
570	78	648	－	－	－	4,823	16,864	江
409	1,319	1,728	－	42	42	544	4,290	品
577	387	964	－	－	－	－	926	目
1,604	712	2,316	－	－	－	1,295	3,306	大
1,431	1,003	2,434	－	－	－	4,788	5,904	世
387	115	502	－	－	－	130	888	渋
544	238	782	－	－	－	2,077	242	中
1,058	68	1,126	－	－	－	748	906	杉
355	443	798	－	64	64	146	1,224	豊
872	191	1,063	－	－	－	996	12,562	北
86	296	382	－	9	9	6	1,517	荒
664	386	1,050	－	－	－	2,556	11,248	板
883	71	954	26	－	26	1,433	6,014	練
733	77	810	－	73	73	2,240	13,428	足
494	54	548	－	199	199	94	6,825	葛
65	－	65	－	－	－	6,645	5,568	江

Ⅳ　道路・公園

23. 区内公道

区分 / 区名	公道合計		一般国道（指定区間）		東京都（知事）管理道路計		都道計	
	延長	面積	延長	面積	延長	面積	延長	面積
総数	**11,853,075**	**101,223,763**	**163,562**	**5,446,648**	**908,973**	**21,348,062**	**890,933**	**20,900,109**
千代田	175,299	2,766,007	10,305	400,317	24,914	826,043	24,914	826,043
中央	194,450	2,970,929	5,151	161,891	21,158	788,063	21,158	788,063
港	304,707	4,380,829	13,920	513,183	47,808	1,531,106	47,328	1,516,797
新宿	354,140	3,345,360	4,257	126,393	50,613	1,330,021	50,613	1,330,021
文京	207,154	1,943,687	8,173	202,203	26,116	649,441	26,116	649,441
台東	256,534	2,626,971	6,548	251,841	21,307	546,531	21,307	546,531
墨田	294,487	2,906,515	6,032	169,215	26,714	623,517	26,714	623,517
江東	390,495	5,548,578	9,839	327,247	54,667	1,700,137	54,667	1,700,137
品川	380,422	3,619,838	14,399	445,977	25,650	731,391	25,650	731,391
目黒	355,182	2,178,021	882	35,464	21,417	465,945	21,417	465,945
大田	850,601	7,479,869	17,630	527,683	43,208	1,152,262	39,639	1,061,116
世田谷	1,180,805	8,102,804	10,128	320,097	70,237	1,108,030	67,331	1,036,819
渋谷	272,920	2,721,780	4,509	210,877	26,378	656,936	26,378	656,936
中野	364,282	2,103,254	－	－	26,402	487,681	26,402	487,681
杉並	697,661	4,633,097	4,327	178,337	57,021	1,060,882	57,021	1,060,882
豊島	309,393	2,343,851	4,697	153,818	15,924	429,608	15,784	426,528
北	371,941	2,940,729	692	15,845	32,022	742,551	25,711	550,218
荒川	215,312	1,649,155	1,049	36,055	16,454	387,356	16,454	387,356
板橋	740,002	5,814,686	17,205	598,326	27,967	738,135	27,967	738,135
練馬	1,122,970	7,301,856	2,522	77,085	74,724	1,336,487	74,724	1,336,487
足立	1,033,978	9,478,660	7,601	254,034	73,048	1,652,190	73,048	1,652,190
葛飾	694,631	5,082,643	7,322	209,376	42,505	763,719	42,505	763,719
江戸川	1,085,709	9,284,644	6,374	231,384	82,719	1,640,030	78,085	1,564,156

資料：東京都建設局道路管理部『東京都道路現況調書　平成22年度』

注：1．一般都道には特例都道を含む。

　　2．道路率とは、区の面積中に占める道路面積の割合をいう。

（単位：延長m、面積㎡）（平成22年４月１日現在）

一般都道		主要地方道		一般国道（指定区間外）		自動車専用道路		特別区道		道路率	
延長	面積	延長	面積	延長	面積	延長	面積	延長	面積	（%）	
431,189	8,943,253	459,744	11,956,856	18,040	447,953	205,564	5,582,414	10,574,976	68,846,639	16.3	総
15,191	493,052	9,723	332,991	－	－	9,958	234,063	130,122	1,305,584	23.8	千
8,826	313,099	12,332	474,964	－	－	11,437	320,185	156,704	1,700,790	29.2	中
28,263	922,745	19,065	594,052	480	14,309	20,207	478,006	222,772	1,858,534	21.5	港
20,109	557,456	30,504	772,565	－	－	5,230	128,182	294,040	1,760,764	18.4	新
18,633	421,377	7,483	228,064	－	－	2,281	55,425	170,584	1,036,618	17.2	文
12,508	337,955	8,799	208,576	－	－	2,105	39,693	226,574	1,788,906	26.1	台
17,379	394,862	9,335	228,655	－	－	9,504	209,661	252,237	1,904,122	21.1	墨
25,203	713,628	29,464	986,509	－	－	16,103	540,097	309,886	2,981,097	13.9	江
10,390	230,092	15,260	501,299	－	－	11,667	382,267	328,706	2,060,203	15.9	品
9,665	131,492	11,752	334,453	－	－	1,310	60,247	331,573	1,616,365	14.8	目
5,352	82,512	34,287	978,604	3,569	91,146	16,362	543,351	773,401	5,256,573	12.6	大
31,397	322,620	35,934	714,199	2,906	71,211	11,911	316,916	1,088,529	6,357,761	14.0	世
14,188	346,454	12,190	310,482	－	－	10,614	283,368	231,419	1,570,599	18.0	渋
14,002	217,635	12,400	270,046	－	－	2,328	82,644	335,552	1,532,929	13.5	中
18,665	208,123	38,356	852,759	－	－	5,705	123,286	630,608	3,270,592	13.6	杉
6,613	180,472	9,171	246,056	140	3,080	4,907	128,505	283,865	1,631,920	18.0	豊
15,793	291,320	9,918	258,898	6,311	192,333	3,565	56,727	335,662	2,125,606	14.3	北
3,245	64,040	13,209	323,316	－	－	－	－	197,809	1,225,744	16.2	荒
18,233	470,079	9,734	268,056	－	－	12,631	271,439	682,199	4,206,786	18.1	板
38,510	629,636	36,214	706,851	－	－	4,549	152,990	1,041,175	5,735,294	15.2	練
45,605	927,148	27,443	725,042	－	－	17,490	461,126	935,839	7,111,310	17.8	足
11,623	146,084	30,882	617,635	－	－	6,530	208,419	638,274	3,901,129	14.6	葛
41,796	541,372	36,289	1,022,784	4,634	75,874	19,170	505,817	977,446	6,907,413	18.6	江

24. 特別区道

区分 / 区名	総数 延長	総数 面積	規格改良済 延長	規格改良済 面積	未改良 延長	未改良 面積	車道 延長
総数	10,574,976	68,846,639	8,872,320	62,684,511	1,702,656	6,162,128	42,492
千代田	130,122	1,305,584	130,122	1,305,584	−	−	547
中央	156,704	1,700,790	147,944	1,656,061	8,760	44,729	2,668
港	222,772	1,858,534	202,210	1,792,209	20,562	66,325	2,555
新宿	294,040	1,760,764	288,013	1,741,104	6,027	19,660	221
文京	170,584	1,036,618	73,616	637,223	96,968	399,395	502
台東	226,574	1,788,906	185,562	1,640,018	41,012	148,888	676
墨田	252,237	1,904,122	252,131	1,903,904	106	218	329
江東	309,886	2,981,097	308,809	2,976,503	1,077	4,594	6,999
品川	328,706	2,060,203	159,078	1,371,940	169,628	688,263	1,078
目黒	331,573	1,616,365	266,771	1,429,252	64,802	187,113	17
大田	773,401	5,256,573	709,674	5,060,956	63,727	195,617	9,035
世田谷	1,088,529	6,357,761	851,763	5,553,357	236,766	804,404	−
渋谷	231,419	1,570,599	204,086	1,497,490	27,333	73,109	377
中野	335,552	1,532,929	174,740	974,365	160,812	558,564	−
杉並	630,608	3,270,592	438,019	2,581,713	192,589	688,879	16
豊島	283,865	1,631,920	189,678	1,314,631	94,187	317,289	282
北	335,662	2,125,606	233,550	1,755,803	102,112	369,803	−
荒川	197,809	1,225,744	197,809	1,225,744	−	−	1,193
板橋	682,199	4,206,786	611,355	3,888,355	70,844	318,431	695
練馬	1,041,175	5,735,294	873,262	5,066,251	167,913	669,043	875
足立	935,839	7,111,310	844,909	6,839,844	90,930	271,466	864
葛飾	638,274	3,901,129	551,773	3,564,791	86,501	336,338	710
江戸川	977,446	6,907,413	977,446	6,907,413	−	−	12,853

資料：東京都建設局道路管理部『東京都道路現況調書　平成22年度』

（単位：延長m、面積㎡）（平成22年４月１日現在）

規格改良済内訳							
19.5m以上	車道13m以上19.5m未満		車道5.5m以上13m未満		車道5.5m未満		
面積	延長	面積	延長	面積	延長	面積	
1,405,148	**165,634**	**3,600,761**	**3,497,950**	**31,405,198**	**5,166,244**	**26,273,404**	**総**
23,925	9,675	233,905	68,112	778,351	51,788	269,403	千
106,977	8,361	220,174	98,571	1,106,163	38,344	222,747	中
90,323	7,807	186,143	74,439	860,233	117,409	655,510	港
7,304	4,131	97,938	65,148	655,321	218,513	980,541	新
19,047	2,316	53,600	26,941	276,117	43,857	288,459	文
20,276	7,336	166,331	79,825	857,579	97,725	595,832	台
10,813	3,684	82,227	101,032	1,112,996	147,086	697,868	墨
247,711	24,064	559,912	168,304	1,505,563	109,442	663,317	江
38,595	8,442	173,558	128,340	1,002,622	21,218	157,165	品
611	1,149	20,368	125,854	861,720	139,751	546,553	目
231,005	12,068	281,300	243,496	2,129,796	445,075	2,418,855	大
7,137	1,879	46,062	185,919	1,841,047	663,965	3,659,111	世
20,784	5,471	116,559	102,996	930,075	95,242	430,072	渋
－	179	3,656	31,438	309,031	143,123	661,678	中
359	129	3,134	63,307	556,408	374,567	2,021,812	杉
12,768	3,839	101,932	41,513	424,095	144,044	775,836	豊
－	2,886	55,964	152,886	1,296,272	77,778	403,567	北
37,917	671	22,389	75,760	649,168	120,185	516,270	荒
34,386	7,489	165,193	139,014	1,188,356	464,157	2,500,420	板
26,298	1,909	29,936	371,845	2,713,770	498,633	2,296,247	練
47,110	8,342	179,768	496,623	4,396,777	339,080	2,216,189	足
36,703	1,778	43,488	192,295	2,169,511	356,990	1,315,089	葛
385,099	42,029	757,224	464,292	3,784,227	458,272	1,980,863	江

25. その他の道路

（単位：延長m、面積㎡）（平成22年４月１日現在）

区分 / 区名	私道		認定外道路		区有道路（通路）	
	延長	面積	延長	面積	延長	面積
総数	**3,108,610**	**9,501,955**	**220,136**	**659,982**	**435,384**	**1,408,184**
千代田	15,258	45,814	－	－	－	－
中央	36,063	92,309	－	－	－	－
港	60,736	195,090	6,458	16,365	513	2,438
新宿	106,000	310,000	2,247	5,014	－	－
文京	97,234	259,462	2,860	6,088	－	－
台東	40,261	105,114	1,987	3,964	－	－
墨田	77,837	222,874	4,403	12,051	2,310	8,347
江東	65,773	214,578	1,369	14,155	26,483	116,522
品川	148,623				8,746	25,336
目黒	107,705	320,499	2,000	4,231	15,038	49,670
大田	186,791	802,666	13,434	30,689	11,596	38,283
世田谷	203,502	816,985	26,508	100,775	53,030	197,716
渋谷	73,926	214,600	－	－	21,989	59,830
中野	117,571	359,262	5,793	18,460	29,167	99,320
杉並	322,859	1,045,530	－	－	52,392	175,579
豊島	124,387	354,276	－	－	16,960	32,119
北	161,400	358,700	7,466	20,475	12,720	36,008
荒川	132,493	277,506	5,532	7,932	7,808	23,866
板橋	138,569	556,668	80,264	239,284	－	－
練馬	227,146	993,750	－	－	49,574	181,946
足立	210,299	381,272	28,361	73,598	46,682	151,114
葛飾	245,048	868,153	31,454	106,901	9,613	35,609
江戸川	209,129	706,847	－	－	70,763	174,481

資料：特別区土木主管課長会『平成22年度　特別区土木関係現況調書』

注：１．区有道路（通路）は４ｍ未満で、区の所有する道路。

２．延長・面積は小数点１位以下で四捨五入。

26. 交通安全施設

（平成22年４月１日現在）

区分 / 区名	道路反射鏡（区道のみ）（箇所）	歩行者用防護柵（区道のみ）（m）	道路標識（区道のみ）（本）	横断歩道橋	
				総数	区管理
総数	**52,378**	**1,742,015**	**36,010**	**824**	**110**
千代田	276	32,090	316	12	1
中央	313	42,840	367	21	7
港	812	52,848	558	48	4
新宿	1,842	45,803	1,146	29	2
文京	1,186	29,968	1,193	14	2
台東	754	28,393	660	19	6
墨田	741	44,636	2,675	11	1
江東	1,300	125,807	1,474	48	7
品川	1,770	44,658	1,389	48	22
目黒	1,894	32,923	1,297	23	－
大田	4,189	102,100	4,862	55	7
世田谷	6,467	142,156	2,542	80	2
渋谷	1,119	48,476	1,681	43	7
中野	1,732	13,106	1,481	22	2
杉並	4,859	36,589	1,423	54	1
豊島	2,211	39,175	1,020	20	4
北	1,254	97,813	403	35	5
荒川	1,204	19,495	664	6	－
板橋	2,427	172,415	3,134	76	15
練馬	6,279	84,739	2,677	37	2
足立	4,115	147,353	417	54	1
葛飾	3,009	127,232	2,152	24	3
江戸川	2,625	231,400	2,479	45	9

資料：特別区土木主管課長会『平成22年度　特別区土木関係現況調書』

注：１．歩行者用防護柵は、交通事故防止のため歩道上及び準歩道上に設置されているもの。

２．道路標識は、道路標識及び道路標示に関する命令第一章に基づくもの及び旧通学路標識を含む。

３．中野区の歩行者用防護柵は、かん木帯含まず。

27. 橋りょう

（単位：延長m）（平成22年４月１日現在）

区分 / 区名	総数		鋼橋		鉄筋コンクリート橋		その他	
	数	延長	数	延長	数	延長	数	延長
総数	**1,540**	**33,866**	**554**	**23,112**	**977**	**10,552**	**9**	**204**
千代田	22	763	17	572	5	191	－	－
中央	32	1,486	23	1,210	9	276	－	－
港	31	1,200	28	1,064	3	136	－	－
新宿	58	1,018	29	601	27	352	2	65
文京	9	209	6	140	2	41	1	28
台東	－	－	－	－	－	－	－	－
墨田	27	946	25	909	2	37	－	－
江東	85	4,831	82	4,665	3	166	－	－
品川	48	1,612	28	1,195	20	417	－	－
目黒	37	625	18	406	18	214	1	5
大田	120	2,864	33	1,338	87	1,526	－	－
世田谷	312	2,694	42	716	270	1,978	－	－
渋谷	84	652	8	179	76	473	－	－
中野	91	1,013	19	267	72	746	－	－
杉並	122	1,580	43	617	79	963	－	－
豊島	37	885	6	563	31	323	－	－
北	26	1,300	21	1,195	2	31	3	75
荒川	2	171	2	171	－	－	－	－
板橋	94	1,646	50	1,267	44	379	－	－
練馬	125	2,913	27	1,517	98	1,396	－	－
足立	97	1,468	10	922	86	539	1	7
葛飾	30	1,815	13	1,674	17	141	－	－
江戸川	51	2,175	24	1,924	26	227	1	24

資料：各区資料による。
　注：区設置の数値である。

28. 河川及び公有土地水面（区管理分）

（単位：km）（平成22年４月１日現在）

区分 / 区名	護岸延長	一級河川			二級河川			区管理公有土地水面		
		両岸	右岸	左岸	両岸	右岸	左岸	両岸	右岸	左岸
総数	**433.122**	**296.572**	**148.876**	**147.696**	**131.920**	**65.960**	**65.960**	**4.630**	**2.315**	**2.315**
千代田	15.890	11.470	6.930	4.540	－	－	－	4.420	2.315	2.105
中央	10.120	7.720	3.880	3.840	2.400	0.750	1.650	－	－	－
港	9.600	－	－	－	9.600	5.250	4.350	－	－	－
新宿	17.540	17.330	9.050	8.280	－	－	－	0.210	－	0.210
文京	5.400	5.400	1.350	4.050	－	－	－	－	－	－
台東	0.500	0.500	－	0.500	－	－	－	－	－	－
墨田	19.620	19.620	12.600	7.020	－	－	－	－	－	－
江東	47.442	45.562	23.116	22.446	1.880	0.940	0.940	－	－	－
品川	19.440	－	－	－	19.440	9.720	9.720	－	－	－
目黒	21.960	－	－	－	21.960	9.725	12.235	－	－	－
大田	24.730	3.360	1.680	1.680	21.370	10.685	10.685	－	－	－
世田谷	92.110	42.640	21.320	21.320	49.470	25.990	23.480	－	－	－
渋谷	5.800	－	－	－	5.800	2.900	2.900	－	－	－
中野	21.920	21.920	10.960	10.960	－	－	－	－	－	－
杉並	35.340	35.340	17.670	17.670	－	－	－	－	－	－
豊島	－	－	－	－	－	－	－	－	－	－
北	8.000	8.000	4.000	4.000	－	－	－	－	－	－
荒川	－	－	－	－	－	－	－	－	－	－
板橋	17.160	17.160	8.580	8.580	－	－	－	－	－	－
練馬	35.060	35.060	17.530	17.530	－	－	－	－	－	－
足立	6.610	6.610	4.110	2.500	－	－	－	－	－	－
葛飾	4.840	4.840	2.420	2.420	－	－	－	－	－	－
江戸川	14.040	14.040	3.680	10.360	－	－	－	－	－	－

資料：東京都建設局河川部資料による。

29. 都市公園及び児童遊園等

区分 / 区名	都市公園						
	都立公園		区立公園		小計		区民1人当たり面積
	数	面積	数	面積	数	面積	
総数	**47**	**9,947,273.02**	**3,861**	**16,200,525.25**	**3,908**	**26,147,798.27**	**2.96**
千代田	1	161,636.66	22	104,410.04	23	266,046.70	5.78
中央	1	250,215.72	53	286,981.69	54	537,197.41	4.58
港	4	234,105.34	46	257,145.64	50	491,250.98	2.28
新宿	2	215,617.44	176	349,496.84	178	565,114.28	1.78
文京	2	158,656.58	42	200,408.88	44	359,065.46	1.79
台東	2	556,742.43	49	191,592.98	51	748,335.41	4.28
墨田	3	133,593.01	138	568,985.22	141	702,578.23	2.85
江東	5	1,076,952.35	162	934,091.01	167	2,011,043.36	4.37
品川	2	218,745.81	142	488,738.99	144	707,484.80	1.95
目黒	－	114,276.00	78	325,554.45	78	439,830.45	1.64
大田	－	－	490	1,929,918.91	490	1,929,918.91	2.82
世田谷	4	917,927.08	374	1,478,507.69	378	2,396,434.77	2.77
渋谷	1	569,028.34	116	165,494.57	117	734,522.91	3.62
中野	－	－	157	356,986.50	157	356,986.50	1.13
杉並	3	462,876.41	254	531,288.64	257	994,165.05	1.84
豊島	－	－	62	141,615.19	62	141,615.19	0.54
北	1	71,647.37	83	833,355.16	84	905,002.53	2.71
荒川	2	190,875.35	32	139,606.94	34	330,482.29	1.62
板橋	2	468,125.90	333	1,413,964.78	335	1,882,090.68	3.51
練馬	4	1,035,059.72	406	805,000.34	410	1,840,060.06	2.58
足立	3	892,385.41	325	2,038,560.64	328	2,930,946.05	4.54
葛飾	1	844,235.76	139	774,386.51	140	1,618,622.27	3.73
江戸川	4	1,339,810.39	182	1,884,433.64	186	3,224,244.03	4.80

資料：東京都建設局公園緑地部『公園調書(平成22年４月１日現在)』

注：１．都の公園が２区にわたって所在している場合、面積はそれぞれ該当する区に分けて記載し、個所数は面積の多い区に算入した。

２．人口は、『東京都の人口（推計）平成22年４月１日現在』（東京都総務局統計部）を使用した。

３．公園面積の総数には、水元公園の埼玉県三郷市部分（34,759.95㎡）を含む。

（単位：面積㎡、％）（平成22年４月１日現在）

都市公園以外の都・区立公園				その他の公園		総計		区民１人当たりの公園面積	区面積に対する公園面積の割合	
海上公園		区立公園								
数	面積	数	面積	数	面積	数	面積			
40	7,858,179.09	1,726	1,286,700.68	151	3,931,122.30	5,825	39,223,800.34	4.45	6.31	総
－	－	25	7,016.13	5	1,429,703.24	53	1,702,766.07	36.98	14.63	千
1	25,510.44	36	11,344.32	2	3,423.70	93	577,475.87	4.92	5.67	中
3	541,118.77	61	81,628.56	3	267,981.44	117	1,381,979.75	6.41	6.79	港
－	－	1	3,983.46	3	595,619.70	182	1,164,717.44	3.66	6.39	新
－	－	69	30,553.99	1	160,787.00	114	550,406.45	2.75	4.87	文
－	－	24	22,429.76	－	－	75	770,765.17	4.41	7.65	台
－	－	－	－	2	8,759.76	143	711,337.99	2.89	5.17	墨
17	1,905,773.01	90	32,665.83	24	82,982.64	298	4,032,464.84	8.77	10.10	江
6	508,514.53	94	90,029.21	6	5,639.30	250	1,311,667.84	3.61	5.77	品
－	－	49	24,540.74	1	690.00	128	465,061.19	1.73	3.16	目
12	759,789.33	39	60,035.31	7	8,357.00	548	2,758,100.55	4.04	4.64	大
－	－	131	135,560.01	14	237,638.06	523	2,769,632.84	3.20	4.77	世
－	－	－	－	2	901,540.25	119	1,636,063.16	8.07	10.83	渋
－	－	16	38,276.48	5	5,012.70	178	400,275.68	1.27	2.57	中
－	－	56	26,495.25	3	6,968.03	316	1,027,628.33	1.90	3.02	杉
－	－	90	41,305.77	－	－	152	182,920.96	0.70	1.41	豊
－	－	94	59,849.99	7	48,312.10	185	1,013,164.62	3.03	4.92	北
－	－	74	91,855.88	2	3,398.00	110	425,736.17	2.09	4.17	荒
－	－	－	－	13	60,903.78	348	1,942,994.46	3.62	6.04	板
－	－	217	89,754.39	8	18,088.72	635	1,947,903.17	2.73	4.04	練
－	－	156	93,613.38	15	22,650.16	499	3,047,209.59	4.72	5.73	足
－	－	173	153,225.94	10	18,638.95	323	1,790,487.16	4.13	5.14	葛
1	4,117,473.01	231	192,536.28	18	44,027.77	436	7,578,281.09	11.28	15.20	江

30. 公衆便所等の設置状況

（平成22年４月１日現在）

区分 / 区名	総数	公衆便所	公園便所	児童遊園便所
総数	3,962	527	2,694	741
千代田	40	22	17	1
中央	70	70	－	－
港	98	34	39	25
新宿	152	25	126	1
文京	71	25	33	13
台東	70	26	43	1
墨田	131	37	55	39
江東	192	27	143	22
品川	160	38	103	19
目黒	103	20	36	47
大田	422	20	389	13
世田谷	221	10	177	34
渋谷	95	14	81	－
中野	115	3	108	4
杉並	224	17	172	35
豊島	127	7	55	65
北	158	13	87	58
荒川	84	35	33	16
板橋	239	34	172	33
練馬	155	1	148	6
足立	341	16	305	20
葛飾	266	9	163	94
江戸川	428	24	209	195

資料：特別区土木主管課長会『平成22年度　特別区土木関係現況調書』

31. 街路灯等の設置状況

（単位：基）（平成22年４月１日現在）

区分 / 区名	総数	街灯					橋りょう灯		
		計	白熱灯	蛍光灯	水銀灯	ﾅﾄﾘｳﾑ灯	計	水銀灯	その他灯
総数	**435,465**	**429,349**	**158**	**120,662**	**291,748**	**16,781**	**6,116**	**2,418**	**3,698**
千代田	5,699	5,501	－	664	1,151	3,686	198	158	40
中央	6,574	6,371	－	299	5,991	81	203	159	44
港	9,367	9,127	－	4,558	4,407	162	240	111	129
新宿	11,168	11,061	6	3,505	7,326	224	107	3	104
文京	6,507	6,483	－	923	5,560	－	24	21	3
台東	9,677	9,662	－	－	7,641	2,021	15	15	－
墨田	10,135	10,033	－	3,453	6,518	62	102	98	4
江東	15,805	13,860	－	2,639	9,429	1,792	1,945	495	1,450
品川	18,998	18,500	－	6,462	11,939	99	498	121	377
目黒	11,250	11,149	39	1,559	9,510	41	101	46	55
大田	23,998	23,855	－	32	23,735	88	143	132	11
世田谷	47,747	47,697	－	38,279	9,404	14	50	39	11
渋谷	11,483	11,424	1	253	11,128	42	59	46	13
中野	16,011	16,008	－	5,185	8,143	2,680	3	3	－
杉並	25,172	25,172	－	4,714	20,458	－	－	－	－
豊島	13,256	13,085	－	712	12,023	350	171	60	111
北	13,175	12,316	－	404	10,846	1,066	859	133	726
荒川	8,269	8,245	－	739	7,197	309	24	24	－
板橋	27,880	27,793	－	8,351	19,068	374	87	85	2
練馬	44,079	44,079	－	21,535	21,785	759	－	－	－
足立	39,083	38,855	22	2,382	35,537	914	228	133	95
葛飾	25,052	24,937	－	10,770	13,117	1,050	115	105	10
江戸川	35,080	34,136	90	3,244	29,835	967	944	431	513

資料：特別区土木主管課長会『平成22年度　特別区土木関係現況調書』
注：道路管理者が管理しない防犯灯、商店装飾灯は対象外。

V　保健衛生

32. 予防接種実施状況（その１）

区分 / 区名	定期予							
	ジフテリア・百日せき・破傷風第１期初回							
	対象人員	実施実人員（１回目）	実施率（%）	対象人員	実施実人員（２回目）	実施率（%）	対象人員	実施実人員（３回目）
総数	**72,929**	**73,659**	**101**	**73,020**	**73,489**	**101**	**73,084**	**72,752**
千代田	430	383	89	430	415	97	430	420
中央	1,306	1,298	99	1,306	1,285	98	1,306	1,293
港	2,574	2,251	88	2,610	2,240	86	2,647	2,229
新宿	2,222	2,083	94	2,222	2,067	93	2,222	2,014
文京	1,565	1,277	82	1,565	1,297	83	1,565	1,285
台東	1,197	1,030	86	1,197	1,037	87	1,197	1,037
墨田	1,847	1,995	108	1,867	1,956	105	1,872	1,937
江東	4,166	4,606	111	4,167	4,741	114	4,169	4,687
品川	3,167	3,047	96	3,167	3,016	95	3,167	2,993
目黒	2,115	2,059	97	2,115	2,024	96	2,115	2,038
大田	5,515	5,743	104	5,515	5,751	104	5,515	5,802
世田谷	7,035	7,151	102	7,035	7,309	104	7,035	7,206
渋谷	1,514	1,448	96	1,514	1,510	100	1,514	1,422
中野	2,125	2,292	108	2,125	2,266	107	2,125	2,217
杉並	3,738	4,207	113	3,738	3,903	104	3,738	3,851
豊島	1,826	1,697	93	1,826	1,661	91	1,826	1,646
北	2,475	2,390	97	2,475	2,446	99	2,475	2,425
荒川	1,688	1,702	101	1,688	1,657	98	1,688	1,648
板橋	4,452	4,486	101	4,452	4,436	100	4,452	4,474
練馬	6,005	6,215	104	6,005	6,284	105	6,005	6,150
足立	5,640	5,564	99	5,674	5,552	98	5,694	5,515
葛飾	3,807	4,112	108	3,807	3,984	105	3,807	3,905
江戸川	6,520	6,623	102	6,520	6,652	102	6,520	6,558

資料：東京都福祉保健局『福祉・衛生統計年報（平成21年度）』

（平成21年４月１日～平成22年３月31日）

防		接		種				
		ジフテリア・百日せき・破傷風第１期追加			ジフテリア・破傷風第２期			
実施率（%）	実　施延人員	対象人員	実施実人員	実施率（%）	対象人員	実施実人員	実施率（%）	
100	219,900	71,603	65,088	91	63,242	42,497	67	総
98	1,218	377	361	96	394	244	62	千
99	3,876	1,306	1,065	82	678	378	56	中
84	6,720	2,574	2,004	78	1,391	734	53	港
91	6,164	1,933	1,703	88	1,722	1,123	65	新
82	3,859	1,495	1,226	82	1,338	712	53	文
87	3,104	1,195	972	81	1,060	567	54	台
104	5,888	1,834	1,818	99	1,605	1,036	65	墨
112	14,034	4,042	3,915	97	2,984	2,993	100	江
95	9,056	2,951	2,705	92	2,268	1,242	55	品
96	6,121	2,115	1,818	86	1,753	1,081	62	目
105	17,296	5,393	5,311	99	5,166	3,366	65	大
102	21,666	6,835	6,421	94	6,274	3,557	57	世
94	4,380	1,447	1,221	84	1,083	608	56	渋
104	6,775	1,938	1,916	99	1,684	1,138	68	中
103	11,961	3,735	3,490	93	3,222	2,303	72	杉
90	5,004	1,826	1,448	79	1,260	863	69	豊
98	7,261	2,475	2,184	88	2,048	1,474	72	北
98	5,007	1,697	1,567	92	1,381	920	67	荒
101	13,396	4,418	3,820	87	3,929	2,898	74	板
102	18,649	6,005	5,961	99	6,173	4,107	67	練
97	16,631	5,557	4,765	86	5,636	3,514	62	足
103	12,001	3,807	3,203	84	3,638	3,217	88	葛
101	19,833	6,648	6,194	93	6,555	4,422	68	江

32. 予防接種実施状況（その２）

区分 / 区名	定期予						
	急性灰白髄炎						
	対象人員	実施実人員（１回目）	実施率（%）	対象人員	実施実人員（２回目）	実施率（%）	実施延人員
総数	**72,796**	**66,110**	**91**	**71,143**	**59,176**	**83**	**125,286**
千代田	403	360	89	378	275	73	635
中央	645	616	96	542	618	114	1,234
港	2,308	2,118	92	2,547	1,907	75	4,025
新宿	2,431	2,019	83	1,903	1,638	86	3,657
文京	2,340	793	34	1,568	747	48	1,540
台東	1,225	1,111	91	1,248	1,042	84	2,153
墨田	1,791	1,859	104	1,787	1,681	94	3,540
江東	4,075	3,459	85	4,104	2,951	72	6,410
品川	3,121	2,864	92	3,027	2,545	84	5,409
目黒	2,008	1,483	74	1,990	1,494	75	2,977
大田	5,515	5,308	96	5,515	5,024	91	10,332
世田谷	7,094	6,663	94	7,037	5,390	77	12,053
渋谷	1,494	1,297	87	1,494	1,105	74	2,402
中野	2,132	1,965	92	2,043	1,729	85	3,694
杉並	3,738	3,540	95	3,757	3,147	84	6,687
豊島	1,659	1,522	92	1,635	1,468	90	2,990
北	2,420	2,293	95	2,318	2,021	87	4,314
荒川	1,691	1,542	91	1,672	1,268	76	2,810
板橋	4,406	4,172	95	4,437	3,927	89	8,099
練馬	6,074	5,845	96	6,005	5,505	92	11,350
足立	5,827	5,502	94	5,817	4,800	83	10,302
葛飾	3,724	3,558	96	3,666	3,096	85	6,654
江戸川	6,672	6,221	93	6,653	5,798	87	12,019

資料：東京都福祉保健局『福祉・衛生統計年報（平成21年度）』
注：麻しん風しんⅠ期、Ⅱ期についてはそれぞれ単抗原ワクチン接種者も含む。

（平成21年４月１日～平成22年３月31日）

防接種						
麻しん風しんⅠ期			麻しん風しんⅡ期			
対象人員	実施実人員	実施率（%）	対象人員	実施実人員	実施率（%）	
72,394	**66,717**	**92**	**64,700**	**57,409**	**89**	**総**
395	355	90	381	317	83	千
1,231	1,115	91	844	776	92	中
2,458	2,017	82	1,823	1,310	72	港
2,053	1,811	88	1,680	1,373	82	新
1,545	1,244	81	1,345	965	72	文
1,252	990	79	1,109	876	79	台
1,850	1,782	96	1,657	1,552	94	墨
4,526	4,163	92	3,708	3,361	91	江
3,016	2,746	91	2,394	2,042	85	品
1,984	1,854	93	1,709	1,441	84	目
5,393	5,037	93	5,247	4,629	88	大
7,059	6,300	89	6,188	5,500	89	世
1,415	1,246	88	1,179	913	77	渋
2,045	1,935	95	1,641	1,514	92	中
3,757	3,590	96	3,287	3,090	94	杉
1,636	1,484	91	1,413	1,221	86	豊
2,400	2,208	92	2,170	1,982	91	北
1,693	1,658	98	1,479	1,341	91	荒
4,442	4,290	97	4,046	3,476	86	板
6,005	5,857	98	5,673	5,539	98	練
5,813	5,397	93	5,411	4,896	91	足
3,712	3,456	93	3,623	3,341	92	葛
6,714	6,182	92	6,693	5,954	89	江

32. 予防接種実施状況（その３）

区分 / 区名	定期予 麻しん風しんⅢ期 対象人員	麻しん風しんⅢ期 実施実人員（１回目）	麻しん風しんⅢ期 実施率（%）	麻しん風しんⅣ期 対象人員	麻しん風しんⅣ期 実施実人員（２回目）	麻しん風しんⅣ期 実施率（%）
総数	**63,260**	**49,645**	**79**	**61,666**	**36,235**	**59**
千代田	390	307	79	363	224	62
中央	642	483	75	528	311	59
港	1,327	929	70	1,230	750	61
新宿	1,688	1,258	75	1,756	1,059	60
文京	1,254	834	67	1,190	589	50
台東	1,032	788	76	1,127	632	56
墨田	1,649	1,241	75	1,623	906	56
江東	3,122	2,427	78	3,009	1,709	57
品川	2,218	1,712	77	2,143	1,105	52
目黒	1,724	1,264	73	1,641	916	56
大田	5,149	3,927	76	4,913	2,535	52
世田谷	6,102	4,647	76	5,795	3,730	64
渋谷	1,066	718	67	1,268	528	42
中野	1,686	1,229	73	1,803	1,001	56
杉並	3,281	2,640	81	3,447	2,068	60
豊島	1,429	1,069	75	1,474	952	65
北	2,122	1,784	84	2,093	1,396	67
荒川	1,436	1,166	81	1,469	900	61
板橋	3,951	3,186	81	3,971	2,551	64
練馬	6,104	5,204	85	5,976	3,819	64
足立	5,661	4,514	80	5,572	3,279	59
葛飾	3,795	3,395	90	3,678	2,301	63
江戸川	6,432	4,923	77	5,597	2,974	53

資料：東京都福祉保健局『福祉・衛生統計年報（平成21年度）』

（平成21年４月１日～平成22年３月31日）

防接種							
日本脳炎第１期初回							
対象人員	実施実人員（１回目）	実施率（%）	対象人員	実施実人員（２回目）	実施率（%）	実施延人員	
42,655	**22,552**	**53**	**42,536**	**19,490**	**46**	**42,042**	**総**
307	127	41	307	112	37	239	千
1,057	325	31	1,057	266	25	591	中
573	287	50	576	230	40	517	港
1,856	193	10	1,856	181	10	374	新
1,277	1,050	82	1,277	889	70	1,939	文
238	238	100	184	184	100	422	台
1,825	304	17	1,825	267	15	571	墨
－	1,450	－	－	1,413	－	2,863	江
－	1,617	－	－	1,454	－	3,071	品
1,753	360	21	1,753	328	19	688	目
5,029	3,630	72	5,029	3,286	65	6,916	大
6,468	1,604	25	6,468	1,343	21	2,947	世
1,262	389	31	1,262	329	26	718	渋
1,756	1,048	60	1,756	829	47	1,877	中
3,304	1,875	57	3,304	1,562	47	3,437	杉
1,488	497	33	1,488	426	29	923	豊
2,260	368	16	2,260	321	14	689	北
1,558	1,157	74	1,558	950	61	2,107	荒
3,990	555	14	3,990	428	11	983	板
5,767	1,747	30	5,767	1,501	26	3,248	練
887	714	81	819	616	75	1,330	足
－	652	－	－	550	－	1,202	葛
－	2,365	－	－	2,025	－	4,390	江

32. 予防接種実施状況（その４）

区分 / 区名	定期予					
	日本脳炎第１期追加			日本脳炎第２期		
	対象人員	実施実人員	実施率（%）	対象人員	実施実人員	実施率（%）
総数	**40,309**	**4,154**	**10**	**40,342**	**1,561**	**4**
千代田	312	15	5	383	12	3
中央	1,102	36	3	706	9	1
港	18	14	78	15	9	60
新宿	1,705	29	2	1,757	7	0
文京	1,284	415	32	1,343	109	8
台東	41	41	100	9	9	100
墨田	1,681	37	2	1,699	19	1
江東	－	266	－	－	100	－
品川	－	143	－	－	83	－
目黒	1,753	128	7	1,752	49	3
大田	5,149	1,114	22	5,236	196	4
世田谷	6,064	145	2	6,157	70	1
渋谷	1,185	62	5	1,127	22	2
中野	1,607	124	8	1,656	42	3
杉並	3,218	216	7	3,392	157	5
豊島	1,488	85	6	1,390	18	1
北	2,260	46	2	2,115	12	1
荒川	1,465	58	4	1,488	16	1
板橋	3,870	41	1	3,995	26	1
練馬	5,628	265	5	6,081	132	2
足立	479	190	40	41	63	154
葛飾	－	69	－	－	45	－
江戸川	－	615	－	－	356	－

資料：東京都福祉保健局『福祉・衛生統計年報（平成21年度）』

（平成21年４月１日～平成22年３月31日）

防接種						
結核（BCG）			インフルエンザ（65歳以上）			
対象人員	実施実人員	実施率（%）	対象人員	実施実人員	実施率（%）	
72,542	**71,202**	**98**	**1,737,195**	**803,238**	**46**	**総**
403	367	91	9,584	5,301	55	千
1,306	1,261	97	19,353	9,665	50	中
2,596	2,194	85	36,721	19,262	53	港
2,222	2,069	93	59,246	28,706	49	新
1,550	1,527	99	37,225	20,180	54	文
1,251	1,212	97	41,462	18,086	44	台
2,085	1,880	90	53,262	24,415	46	墨
4,650	4,389	94	89,379	38,908	44	江
3,167	3,029	96	70,789	31,153	44	品
2,064	1,956	95	49,059	25,238	51	目
5,515	5,510	100	137,537	63,618	46	大
7,177	6,892	96	156,680	80,990	52	世
1,697	1,516	89	39,443	19,661	50	渋
2,289	2,103	92	61,477	30,753	50	中
3,738	3,798	102	105,060	51,138	49	杉
－	1,720	－	52,195	22,588	43	豊
2,475	2,375	96	77,942	30,868	40	北
1,651	1,596	97	43,273	16,860	39	荒
4,403	4,255	97	108,121	44,534	41	板
6,211	5,924	95	132,340	67,149	51	練
5,809	5,587	96	141,805	62,829	44	足
3,807	3,715	98	94,636	37,987	40	葛
6,476	6,327	98	120,606	53,349	44	江

33. 健康診断実施状況

区分 / 区名	受診者 総数	結核 定期	結核 定期外	精神	療育
総数	586,466	429,588	42,944	1,246	424
千代田	5,546	5,045	501	−	−
中央	19,480	14,478	942	−	−
港	40,299	29,572	2,778	−	−
新宿	71,817	53,287	1,810	−	−
文京	14,934	13,900	203	−	−
台東	2,862	514	730	−	−
墨田	9,522	2,694	203	−	−
江東	6,129	1,661	648	285	180
品川	12,061	1,615	660	−	−
目黒	5,997	1,291	589	−	−
大田	46,786	41,957	1,176	−	223
世田谷	2,582	−	25	63	−
渋谷	1,085	433	652	−	−
中野	31,861	595	24,041	−	−
杉並	75,994	74,886	795	−	−
豊島	21,073	19,352	823	−	−
北	1,401	851	550	−	−
荒川	26,692	25,229	667	−	−
板橋	69,784	68,951	833	−	−
練馬	32,410	9,155	705	426	21
足立	9,241	3,323	1,307	224	−
葛飾	16,936	322	1,057	−	−
江戸川	61,974	60,477	1,249	248	−

資料：東京都福祉保健局総務部資料による。
注：1．地域保健・健康増進事業報告に基づく集計。
　　2．健康増進法第19条の２に基づく健康審査は除く。

（平成21年４月１日～平成22年３月31日）

生活習慣病			一般	その他	
悪性新生物	循環器疾患	その他			
58,700	19,410	17,046	11,590	5,518	総
－	－	－	－	－	千
4,060	－	－	－	－	中
6,295	－	368	1,286	－	港
8,116	612	5,305	2,687	－	新
－	－	277	547	7	文
509	529	－	529	51	台
1,409	2,616	2,600	－	－	墨
－	－	1,126	1,432	797	江
9,710	－	－	76	－	品
－	－	366	－	3,751	目
－	－	3,430	－	－	大
－	－	－	2,486	8	世
－	－	－	－	－	渋
6,179	1,046	－	－	－	中
－	－	－	313	－	杉
－	－	853	－	45	豊
－	－	－	－	－	北
－	778	－	－	18	荒
－	－	－	－	－	板
11,455	7,902	1,805	411	530	練
2,726	－	－	1,350	311	足
8,241	5,927	916	473	－	葛
－	－	－	－	－	江

34. 健康診査実施状況

（平成21年４月１日～平成22年３月31日）

区分 / 区名	健康診査				特定保健指導			
	特定健康診査		後期高齢者健康診査		積極的支援		動機づけ支援	
	40～64歳	65～74歳	65～74歳	75歳以上	40～64歳	65～74歳	40～64歳	65～74歳
総数	**291,729**	**363,829**	**2,984**	**377,573**	**5,449**	**－**	**3,572**	**7,061**
千代田	1,735	1,421	4	2,163	4	－	6	12
中央	3,247	3,418	38	3,404	33	－	25	27
港	7,500	6,396	35	6,774	49	－	32	111
新宿	7,485	8,427	47	9,276	99	－	85	94
文京	6,307	7,105	72	9,555	8	－	9	36
台東	7,274	7,093	44	8,443	52	－	53	139
墨田	9,546	12,218	158	12,934	145	－	136	383
江東	14,385	20,756	167	19,910	213	－	201	495
品川	8,809	10,671	112	10,478	75	－	80	259
目黒	9,121	9,585	31	12,297	106	－	114	224
大田	16,739	22,651	102	22,063	80	－	89	309
世田谷	24,561	31,471	296	36,201	91	－	106	265
渋谷	7,559	6,606	－	8,237	95	－	80	200
中野	10,642	12,870	54	14,015	148	－	110	210
杉並	18,654	20,940	93	27,425	112	－	83	206
豊島	9,271	11,011	66	13,697	211	－	147	319
北	12,523	16,447	195	18,659	84	－	95	210
荒川	8,213	9,353	82	10,758	126	－	72	224
板橋	18,257	24,144	295	21,880	145	－	127	306
練馬	20,470	28,995	158	31,040	496	－	378	551
足立	26,444	35,910	441	28,949	169	－	154	392
葛飾	17,578	23,846	211	24,381	93	－	95	286
江戸川	25,409	32,495	283	25,034	2,815	－	1,295	1,803

資料：各区資料による。

注：１．各区独自の健康診査は省略した。

２．特定保健指導の数値は、初回面接数とした。

３．渋谷区は、後期高齢者健康診査において、年齢区分けをしていないため、総数を「75歳以上」欄に記載した。

35. 医療施設数及び病床数

（平成20年10月１日現在）

区分 / 区名	病院 数（A）	病院 病床数	一般診療所 数（B）	一般診療所 病床数	人口１万人当たり医療施設数（A＋B）	歯科診療所	助産所 数	助産所 病床数
総数	**421**	**79,152**	**9,570**	**4,162**	**11.4**	**8,282**	**238**	**54**
千代田	16	2,426	466	45	98.7	362	－	－
中央	5	1,260	426	57	37.5	459	3	－
港	15	4,036	629	102	29.3	597	9	2
新宿	17	6,599	579	174	19.0	432	12	－
文京	11	5,557	251	24	13.4	234	11	7
台東	6	879	247	191	14.4	247	－	－
墨田	13	2,496	216	194	9.4	189	10	11
江東	18	2,778	361	123	8.3	293	14	－
品川	13	2,906	438	66	12.6	347	7	－
目黒	10	2,524	317	54	12.5	276	5	－
大田	29	5,076	585	301	8.9	546	13	－
世田谷	28	6,209	804	388	9.8	712	25	5
渋谷	15	2,837	494	103	24.5	417	8	3
中野	11	2,035	330	145	10.9	260	9	8
杉並	17	2,271	529	175	10.1	427	15	4
豊島	17	1,850	400	154	16.0	301	12	4
北	19	1,924	275	192	8.8	248	18	9
荒川	14	1,438	165	113	9.0	141	2	－
板橋	38	9,711	382	141	7.9	240	10	－
練馬	21	3,428	520	340	7.7	450	25	1
足立	46	5,815	419	370	7.1	385	9	－
葛飾	20	2,542	344	320	8.2	269	11	－
江戸川	22	2,555	393	390	6.2	350	10	－

資料：東京都福祉保健局『福祉・衛生統計年報（平成21年度）』『福祉・衛生統計年報（平成20年度）』

注：１．助産所は平成20年12月31日現在である。

２．人口は平成20年10月１日現在の住民基本台帳人口を使用。

36. 医療関係従事者数

区分 / 区名	医師	人口1万人当たり医師数	歯科医師	人口1万人当たり歯科医師数	歯科衛生士	歯科技工士
総数	**30,355**	**35.9**	**12,629**	**14.9**	**7,462**	**2,581**
千代田	1,583	343.7	1,484	322.2	723	134
中央	1,032	93.2	586	52.9	501	91
港	2,212	111.2	748	37.6	679	101
新宿	4,262	151.7	716	25.5	443	163
文京	4,077	217.0	982	52.3	253	138
台東	387	23.4	328	19.9	209	67
墨田	676	28.7	240	10.2	166	69
江東	893	20.4	354	8.1	229	103
品川	1,342	38.9	509	14.7	306	118
目黒	1,037	41.0	327	12.9	174	117
大田	1,682	25.0	983	14.6	503	148
世田谷	1,789	21.6	860	10.4	448	130
渋谷	1,139	58.1	474	24.2	341	74
中野	652	21.7	320	10.7	182	54
杉並	858	16.3	568	10.8	326	220
豊島	566	23.2	403	16.6	292	85
北	496	15.5	314	9.8	208	126
荒川	473	25.7	199	10.8	114	54
板橋	2,092	40.6	451	8.7	278	180
練馬	907	13.2	519	7.5	303	152
足立	791	12.5	503	7.9	336	97
葛飾	695	16.2	308	7.2	160	80
江戸川	714	11.0	453	7.0	288	80

資料：東京都福祉保健局『福祉・衛生統計年報（平成21年度）』

注：1．看護師＝看護師＋准看護師
2．医師・歯科医師・薬剤師調査及び業務者従事届による。
3．数値は就業地別人員である。
4．人口は平成21年1月1日現在の住民基本台帳人口を使用。
5．薬局は平成22年3月31日現在の数値。
6．各数値は隔年実施の届出による。

（平成20年12月31日現在）

薬剤師	薬局	保健師	助産師	看護師	
33,567	4,359	2,196	2,230	65,101	総
3,371	114	243	60	3,022	千
3,383	120	108	46	1,931	中
2,760	162	145	162	4,292	港
2,425	201	143	238	5,967	新
2,215	129	59	130	5,040	文
495	137	54	16	1,003	台
580	140	46	100	1,984	墨
1,045	193	80	39	2,284	江
2,305	205	159	99	2,643	品
785	141	51	80	2,078	目
1,477	330	109	105	4,095	大
1,631	343	127	174	4,330	世
1,295	121	82	247	2,658	渋
634	165	53	36	1,626	中
969	226	98	53	1,860	杉
986	143	57	43	1,521	豊
940	170	83	40	1,483	北
432	117	41	43	1,346	荒
1,615	234	107	135	5,431	板
1,192	264	100	100	2,263	練
1,118	270	97	50	3,617	足
787	216	61	170	2,293	葛
1,127	218	93	64	2,334	江

37. 環境衛生関係営業施設数及び監視指導件数（その１）

区分 / 区名	総数		理容所		美容所		クリーニング所		興行場	
	数	件数	数	件数	数	件数	数	件数	数	件数
総数	**64,801**	**21,329**	**6,673**	**2,363**	**13,752**	**5,087**	**8,928**	**2,445**	**640**	**836**
千代田	2,476	774	165	32	155	91	136	34	58	135
中央	3,400	606	168	142	369	171	176	52	34	12
港	4,539	847	214	55	745	205	321	97	73	20
新宿	4,063	1,755	294	141	691	199	446	232	83	246
文京	1,754	361	126	44	252	53	250	59	15	30
台東	2,620	1,524	209	124	309	179	290	22	30	48
墨田	1,755	419	241	20	361	58	307	35	16	18
江東	2,931	492	286	50	433	76	475	52	47	22
品川	2,714	681	235	28	488	74	398	159	12	11
目黒	1,702	592	159	40	535	164	270	44	16	22
大田	3,645	2,424	459	541	784	996	634	237	15	6
世田谷	4,134	623	438	28	1,245	140	686	108	28	12
渋谷	3,720	1,331	184	86	1,392	718	240	89	73	96
中野	1,705	559	218	5	459	29	320	15	12	12
杉並	2,390	888	321	109	680	214	444	198	14	17
豊島	2,574	1,656	258	137	565	295	295	232	42	78
北	1,931	538	281	74	429	123	308	55	17	20
荒川	1,266	662	169	7	256	161	203	258	7	7
板橋	2,875	892	372	97	612	154	469	93	5	4
練馬	3,244	484	443	46	802	44	545	45	12	10
足立	3,632	932	539	162	830	232	677	69	17	－
葛飾	2,630	1,026	395	156	592	292	487	132	3	－
江戸川	3,101	1,263	499	239	768	419	551	128	11	10

資料：各区資料による。

注：１．「施設数」は、平成22年３月31日現在。
「監視指導件数」は、平成21年４月１日から平成22年３月31日までである。
２．例示以外の業種については省略した。

旅館等								公衆浴場				
ホテル		旅館		簡易宿所		下宿		普通		その他		
数	件数	数	件数	数	件数	数	件数	数	件数	数	件数	
553	533	944	994	369	465	17	18	762	1,328	1,222	2,017	総
47	67	23	15	8	2	−	−	5	46	31	145	千
56	60	26	15	6	8	−	−	10	5	40	13	中
68	27	44	17	13	6	−	−	7	7	144	91	港
46	55	158	150	36	54	9	11	32	119	93	280	新
17	18	26	25	2	−	2	1	13	30	16	36	文
72	58	167	139	164	160	2	2	37	116	216	500	台
19	6	23	35	12	26	−	−	40	50	20	37	墨
21	14	26	26	13	15	−	−	31	34	29	51	江
48	62	22	23	4	9	−	−	35	63	37	54	品
10	11	10	11	2	3	−	−	20	45	24	58	目
9	11	72	102	15	25	−	−	61	98	65	100	大
2	3	12	18	1	3	2	3	40	39	65	37	世
58	18	53	5	7	15	1	1	16	53	94	66	渋
5	10	3	6	1	2	−	−	31	70	40	24	中
5	11	8	12	1	5	−	−	32	38	24	37	杉
22	27	150	208	20	27	−	−	35	43	67	181	豊
12	15	11	15	7	9	−	−	40	63	28	89	北
8	9	11	12	43	63	−	−	39	58	11	13	荒
1	1	15	29	3	6	1	−	44	75	43	56	板
4	6	3	4	−	−	−	−	35	39	61	57	練
4	5	41	50	3	6	−	−	52	74	21	31	足
15	30	4	14	5	18	−	−	53	67	27	24	葛
4	9	36	63	3	3	−	−	54	96	26	37	江

37. 環境衛生関係営業施設数及び監視指導件数（その２）

区分 / 区名	プール				水道施設			
	許可		届出		専用水道		簡易専用水道	
	数	件数	数	件数	数	件数	数	件数
総数	**563**	**1,078**	**1,478**	**1,134**	**310**	**166**	**21,750**	**1,365**
千代田	20	66	12	48	21	－	1,225	14
中央	14	20	21	21	2	－	1,732	－
港	47	58	38	77	15	17	1,984	3
新宿	47	123	48	64	18	－	1,561	33
文京	24	8	60	－	6	9	672	15
台東	7	15	33	32	－	－	608	77
墨田	11	23	43	41	16	16	527	28
江東	26	33	78	69	38	3	1,209	15
品川	20	30	57	53	9	2	996	22
目黒	19	82	37	76	5	5	451	10
大田	24	62	98	108	8	5	1,135	21
世田谷	39	57	122	32	10	6	1,153	21
渋谷	47	66	35	75	11	11	1,135	6
中野	10	12	47	25	3	－	466	285
杉並	42	38	81	85	9	9	551	82
豊島	16	37	41	35	1	1	780	232
北	20	19	60	10	26	14	575	4
荒川	9	13	35	37	3	1	365	－
板橋	28	52	88	111	24	33	1,028	125
練馬	36	63	122	27	19	26	950	96
足立	21	78	123	38	46	2	1,042	113
葛飾	13	66	82	62	3	4	797	15
江戸川	23	57	117	8	17	2	808	148

資料：各区資料による。

注：１．「特定建築物」は建築延べ面積3,000㎡以上10,000㎡以下のもの。

２．例示以外の業種については省略した。

墓地						特定建築物		温泉利用施設		
墓地		納骨堂		火葬場						
数	件数	数	件数	数	件数	数	件数	数	件数	
2,169	264	274	40	9	5	4,313	1,054	75	137	総
1	−	1	−	−	−	568	76	−	3	千
4	−	4	−	−	−	737	85	1	2	中
202	4	35	9	−	−	585	148	4	6	港
120	9	19	7	1	−	359	20	2	12	新
106	2	13	−	−	−	152	29	2	2	文
279	3	31	2	−	−	163	40	3	7	台
50	−	15	−	−	−	51	24	3	2	墨
56	10	6	−	−	−	156	15	1	7	江
134	8	16	1	1	−	195	64	7	18	品
27	−	4	−	−	−	112	20	1	1	目
110	38	14	2	1	−	119	47	22	25	大
163	61	18	−	−	−	101	43	9	12	世
28	−	11	−	1	−	333	24	1	2	渋
41	−	2	−	−	−	47	64	−	−	中
96	−	7	−	1	−	71	26	3	7	杉
56	22	12	−	−	−	213	95	1	6	豊
61	3	10	−	−	−	46	25	−	−	北
71	9	4	4	1	−	29	7	2	3	荒
71	13	15	5	1	2	51	31	4	5	板
133	2	8	−	−	−	70	14	1	5	練
137	13	13	1	−	−	63	50	3	8	足
113	55	9	5	1	3	30	82	1	1	葛
110	12	7	4	1	−	62	25	4	3	江

38. 食品衛生関係施設数（その１）

区分 / 区名	食品衛生法に								
	飲食店営								
	合計	旅館・ホテル	バー・キャバレー	一般飲食店	民生食堂	すし屋	そば屋	仕出し屋	弁当屋
総数	**153,746**	**1,130**	**7,776**	**113,307**	**45**	**4,653**	**5,011**	**1,337**	**5,483**
千代田	7,427	48	148	5,714	−	234	342	15	271
中央	10,990	68	1,857	7,308	1	478	305	34	282
港	15,389	68	1,379	11,572	1	438	387	86	277
新宿	14,449	164	1,585	11,257	−	285	276	64	156
文京	3,556	42	95	2,691	2	105	151	36	162
台東	7,487	193	239	5,317	6	236	278	41	220
墨田	4,491	31	433	2,954	11	131	169	46	178
江東	5,507	23	22	4,118	4	165	183	74	280
品川	6,069	56	155	4,496	6	231	214	60	166
目黒	3,580	9	65	2,710	−	120	105	43	117
大田	7,995	57	152	5,625	1	248	282	95	399
世田谷	7,625	6	41	5,774	2	234	256	113	330
渋谷	8,686	99	499	6,867	−	170	193	53	235
中野	3,960	5	92	3,054	3	155	139	31	125
杉並	5,396	11	70	4,065	−	149	181	67	249
豊島	6,810	120	352	5,162	2	179	217	56	252
北	4,194	15	86	3,122	−	138	138	44	207
荒川	2,548	14	10	1,796	4	96	117	33	127
板橋	5,129	5	27	3,802	2	141	195	86	261
練馬	4,825	5	75	3,494	−	198	194	86	255
足立	6,551	42	13	4,673	−	196	278	77	349
葛飾	4,859	12	117	3,300	−	135	219	55	273
江戸川	6,223	37	264	4,436	−	191	192	42	312

資料：各区資料による。
注：例示以外の業種については省略した。

（平成22年３月31日現在）

規定する業種										
業			喫茶店営業	菓子製造業				あん類製造業	アイスクリーム類製造業	
惣菜店	許可ある集団給食	その他		合計	パン製造業	生菓子製造業	その他			
6,477	4,516	4,011	25,602	11,154	2,654	4,050	4,450	41	1,807	総
239	313	103	2,996	349	112	111	126	－	124	千
206	243	208	2,628	504	118	274	112	2	118	中
493	395	293	3,871	746	253	285	208	1	191	港
193	251	218	1,730	555	131	185	239	3	121	新
79	138	55	507	278	69	107	102	－	54	文
224	82	651	645	565	70	188	307	－	77	台
198	81	259	407	325	56	120	149	2	49	墨
216	251	171	1,877	447	111	160	176	6	101	江
326	207	152	1,602	373	104	95	174	2	71	品
244	115	52	398	344	83	138	123	1	46	目
429	328	379	1,460	702	177	268	257	3	90	大
372	343	154	757	944	215	368	361	3	80	世
177	168	225	1,431	602	151	216	235	1	129	渋
143	115	98	387	296	54	113	129	1	36	中
280	203	121	484	488	124	167	197	1	49	杉
249	148	73	746	444	113	180	151	1	84	豊
253	138	53	463	319	81	130	108	1	49	北
260	59	32	239	226	54	70	102	2	27	荒
260	209	141	783	478	102	175	201	5	60	板
218	198	102	581	602	142	191	269	－	55	練
636	177	110	698	622	132	202	288	2	68	足
503	123	122	346	453	99	151	203	3	58	葛
279	231	239	566	492	103	156	233	1	70	江

38. 食品衛生関係施設数（その２）

区分 / 区名	食品衛生法に									
	乳類販売業	乳製品製造業	食肉処理業	食肉販売業	食肉製品製造業	魚介類販売業	魚肉ねり製品製造業	食品の冷凍・冷蔵業	清涼飲料水製造業	氷雪製造業
総数	23,213	108	734	10,095	134	9,846	131	265	55	29
千代田	1,603	2	8	310	4	312	4	1	1	−
中央	1,077	14	17	435	3	485	12	26	2	1
港	1,939	8	32	566	6	549	3	18	4	9
新宿	1,471	11	40	570	2	525	4	5	2	6
文京	648	−	14	218	2	225	3	−	−	−
台東	688	2	28	318	12	315	3	−	3	−
墨田	624	3	24	340	3	315	4	2	2	1
江東	1,321	3	48	485	6	512	5	10	5	1
品川	1,031	3	44	392	5	369	8	11	3	2
目黒	530	3	13	248	2	224	3	−	1	−
大田	1,720	11	63	712	13	774	6	115	4	2
世田谷	1,297	15	21	672	9	664	5	4	2	3
渋谷	1,039	2	18	390	5	384	8	2	1	−
中野	537	2	25	293	8	284	3	3	2	−
杉並	799	2	17	449	7	404	3	2	2	1
豊島	876	8	27	420	13	392	8	1	1	−
北	727	6	24	341	1	316	8	4	2	−
荒川	408	1	38	221	3	194	7	10	−	1
板橋	1,000	2	47	485	8	463	4	17	−	−
練馬	929	1	42	544	10	527	3	14	4	−
足立	1,158	3	77	680	5	632	10	3	2	1
葛飾	776	3	31	431	1	409	13	4	7	−
江戸川	1,015	3	36	575	6	572	4	13	5	1

資料：各区資料による。
注：例示以外の業種については省略した。

（平成22年３月31日現在）

規定する業種											
氷雪販売業	食用油脂製造業	みそ製造業	しょうゆ製造業	ソース類製造業	豆腐製造業	めん類製造業	惣菜製造業	納豆製造業	かん詰又はびん詰食品製造業	添加物製造業	
176	30	16	4	39	766	510	1,062	8	27	117	総
5	−	2	−	−	9	15	50	1	−	6	千
7	−	1	−	1	22	18	127	−	3	18	中
10	1	1	−	5	20	17	125	−	3	4	港
4	2	−	−	3	26	14	77	1	−	−	新
8	−	1	−	−	23	12	13	−	−	3	文
16	1	2	−	2	33	34	23	−	2	8	台
6	13	−	−	1	24	21	21	2	−	9	墨
14	1	−	−	2	31	27	72	−	3	6	江
9	−	1	−	3	25	24	29	−	−	2	品
3	−	−	−	−	19	12	24	−	−	6	目
15	−	−	−	5	44	36	70	−	5	6	大
10	−	2	1	3	52	25	33	1	2	6	世
4	−	−	−	1	17	19	39	−	−	2	渋
2	−	1	1	−	32	10	25	−	2	3	中
2	−	1	1	3	33	14	21	1	1	1	杉
11	−	−	1	−	38	32	25	−	−	1	豊
10	1	−	−	1	39	22	20	1	−	5	北
4	3	−	−	1	29	14	30	−	1	−	荒
9	1	−	−	1	33	28	37	−	2	8	板
3	1	1	−	2	52	20	40	−	−	3	練
10	2	1	−	2	73	39	77	1	1	8	足
8	2	2	−	2	45	31	29	−	2	5	葛
6	2	−	−	1	47	26	55	−	−	7	江

38. 食品衛生関係施設数（その３）

区分 / 区名	取締条例に規定する								
	行商	つけ物製造業	製菓材料等製造業	粉末食品製造業	惣菜半製品等製造業	調味料等製造業	魚介類加工業	食料品等販売業	届 合計
総数	**640**	**338**	**65**	**122**	**154**	**320**	**326**	**21,586**	**4,452**
千代田	－	1	－	1	－	6	1	1,473	85
中央	26	8	2	3	7	7	109	1,272	111
港	15	14	5	3	4	36	13	1,597	168
新宿	28	12	2	3	9	14	3	1,251	151
文京	36	2	1	－	4	8	4	585	125
台東	14	19	1	7	10	22	10	808	84
墨田	21	17	2	5	7	16	8	598	130
江東	141	13	4	4	5	15	30	1,068	261
品川	23	7	2	6	9	5	8	801	194
目黒	21	3	1	6	2	10	2	471	135
大田	24	16	5	7	16	15	15	1,535	282
世田谷	48	27	3	2	8	22	6	1,255	374
渋谷	60	－	1	2	2	12	3	908	116
中野	9	7	2	4	5	8	3	514	117
杉並	26	5	5	5	3	7	7	771	232
豊島	61	8	1	2	8	17	6	832	127
北	6	5	3	12	2	16	13	655	152
荒川	6	23	3	5	9	10	2	342	106
板橋	13	22	4	11	6	14	7	922	292
練馬	8	27	2	5	8	8	18	873	344
足立	19	56	4	12	11	16	8	1,262	314
葛飾	18	27	10	7	7	20	14	771	228
江戸川	17	19	2	10	12	16	36	1,022	324

資料：各区資料による。
注：例示以外の業種については省略した。

（平成22年３月31日現在）

業種						ふぐの取扱い規制条例に規定する営業	法施行細則第16条に基づく業種				
出集団給食											
学校・幼稚園	病院・診療所	工場・事業所	児童福祉施設	社会福祉施設	その他		許可を要しない食品製造業	許可を要しない食品販売業	食器具容器包装おもちゃ	添加物販売業	
1,394	270	280	1,568	443	497	5,337	4,757	88,745	4,660	4,264	総
12	12	32	16	3	10	314	47	1,737	50	26	千
21	2	43	37	1	7	809	104	3,074	370	138	中
35	16	47	44	2	24	620	69	3,561	103	416	港
46	10	15	48	14	18	545	115	5,267	196	15	新
44	9	3	40	12	17	115	160	1,961	108	22	文
29	1	7	28	14	5	263	123	3,273	224	84	台
44	10	6	54	12	4	173	112	4,826	80	22	墨
76	7	18	109	20	31	128	108	3,597	163	178	江
66	8	17	65	7	31	143	280	2,757	163	535	品
32	5	8	46	11	33	100	304	1,555	62	69	目
93	16	12	101	33	27	212	461	10,489	938	453	大
92	17	4	153	36	72	250	450	8,906	471	212	世
32	7	9	44	7	17	229	285	2,768	73	5	渋
47	9	2	47	8	4	115	162	2,916	97	94	中
75	5	6	85	26	35	159	304	4,094	140	306	杉
43	9	13	34	16	12	176	195	2,845	83	252	豊
55	10	4	52	6	25	86	386	3,463	152	327	北
34	7	4	40	16	5	101	138	2,207	155	114	荒
86	33	7	104	48	14	124	41	3,414	241	136	板
110	17	6	118	46	47	154	109	3,537	145	23	練
119	31	14	118	26	6	188	247	3,864	106	447	足
83	12	−	86	36	11	120	253	4,697	355	283	葛
120	17	3	99	43	42	213	304	3,937	185	107	江

Ⅵ 区　民

39. 戸籍謄本・抄本等の発行状況

区分 / 区名	総数	戸籍謄本	除籍謄本	戸籍抄本
総数	**13,145,913**	**1,764,550**	**1,109,344**	**373,379**
千代田	171,477	40,720	31,238	8,009
中央	287,283	46,802	40,249	8,855
港	536,766	83,400	57,620	17,233
新宿	556,993	86,848	59,611	16,169
文京	359,999	54,454	47,840	11,999
台東	353,261	62,034	64,118	10,597
墨田	384,487	55,041	49,898	11,271
江東	635,328	73,554	46,792	14,451
品川	533,544	72,803	50,048	15,023
目黒	425,493	57,844	32,841	13,322
大田	956,240	116,381	73,764	36,773
世田谷	1,279,193	157,900	76,109	37,328
渋谷	420,214	67,911	42,407	13,819
中野	468,736	68,526	38,100	14,204
杉並	784,712	101,360	55,914	22,862
豊島	425,270	65,359	44,587	12,355
北	455,271	62,083	49,508	12,364
荒川	287,993	39,897	35,115	6,942
板橋	696,046	87,938	44,209	16,219
練馬	907,572	102,435	40,424	19,916
足立	832,305	99,410	47,304	19,599
葛飾	548,830	71,473	39,297	14,759
江戸川	838,900	90,377	42,351	19,310

資料：各区資料による。

注：1．除籍謄本・抄本の発行数は、改製原戸籍の謄本・抄本の発行数を含む。

　　2．印鑑登録証明は、外国人分を含む。

（平成21年４月１日～平成22年３月31日）

除籍抄本	身分証明	印鑑登録証明	住民票の写	戸籍附票の写	
10,444	116,544	3,550,287	5,744,774	476,591	総
210	2,381	31,200	46,800	10,919	千
190	2,866	66,975	107,552	13,794	中
505	5,200	140,564	205,936	26,308	港
225	5,170	132,910	234,346	21,714	新
466	3,530	89,268	136,315	16,127	文
199	3,276	76,116	117,674	19,247	台
429	3,207	93,423	152,340	18,878	墨
272	4,151	173,778	303,441	18,889	江
474	4,570	144,148	225,333	21,145	品
479	3,660	124,464	176,854	16,029	目
738	12,990	264,393	429,861	21,340	大
880	10,805	388,190	563,121	44,860	世
579	4,405	111,283	162,182	17,628	渋
323	4,558	116,614	209,198	17,213	中
833	6,712	215,473	354,367	27,191	杉
226	4,322	97,839	179,260	21,322	豊
415	4,093	106,945	199,914	19,949	北
297	2,289	72,406	117,521	13,526	荒
775	5,394	185,166	331,090	25,255	板
397	6,767	267,609	442,746	27,278	練
398	5,929	235,479	396,048	28,138	足
564	4,286	154,394	256,532	7,525	葛
570	5,983	261,650	396,343	22,316	江

３．住民票の写の発行数は、記載事項証明の発行数を含む。

40. 区民相談受付件数

区分 / 区名	総数	移動（街頭）相談	一般相談	特 計	特 法律相談	特 交通事故相談
総数	**263,675**	**576**	**144,922**	**118,753**	**42,926**	**16,500**
千代田	8,389	－	7,774	615	459	－
中央	5,064	－	2,611	2,453	842	1,452
港	3,155	－	1,600	1,555	1,475	27
新宿	48,117	72	10,632	37,485	1,570	42
文京	3,305	90	914	2,391	1,356	244
台東	5,237	－	1,657	3,580	1,350	1,765
墨田	7,133	－	3,910	3,223	1,105	1,719
江東	6,935	28	2,320	4,615	2,137	2,071
品川	7,527	68	3,639	3,888	1,520	1,635
目黒	8,378	－	1,555	6,823	1,545	1,591
大田	20,040	－	15,413	4,627	3,801	－
世田谷	13,845	－	6,102	7,743	3,318	403
渋谷	5,449	－	4,097	1,352	1,185	36
中野	9,697	－	6,061	3,636	1,392	1,895
杉並	6,118	－	2,656	3,462	2,239	311
豊島	9,465	－	7,709	1,756	1,277	－
北	6,541	－	3,808	2,733	1,949	120
荒川	6,806	－	5,295	1,511	883	220
板橋	12,980	139	4,953	8,027	3,638	765
練馬	21,894	117	15,859	6,035	4,610	204
足立	13,829	30	10,817	3,012	1,774	738
葛飾	16,676	32	13,038	3,638	1,630	901
江戸川	17,095	－	12,502	4,593	1,871	361

資料：各区資料による。

注：1．移動（街頭）相談件数は総数の内数である。

2．台東区の「交通事故相談」は台東交通事故相談所の取扱件数で、電話による相談件数を含む。

3．次の区は電話・文書等による相談件数を含む。

特別相談：千代田区・中央区・新宿区・文京区・墨田区・江東区・品川区・目黒区・世田谷区・中野区・杉並区・豊島区・荒川区・板橋区・練馬区・足立区・葛飾区・江戸川区（ただし、千代田区・墨田区・荒川区以外は一部の相談のみ）

（平成21年４月１日～平成22年３月31日）

別相談								
税務相談	人権身の上相談	行政相談	建築関係相談	不動産関係相談	更生保護関係相談	結婚相談	その他の相談	
2,051	**963**	**723**	**34,206**	**3,736**	**1,114**	**2,215**	**14,319**	**総**
36	－	1	－	76	－	－	43	千
86	4	16	53	－	－	－	－	中
－	10	2	24	－	17	－	－	港
104	18	2	31,122	417	－	－	4,210	新
176	8	19	133	181	14	－	260	文
－	31	64	－	112	－	－	258	台
42	9	7	－	174	29	－	138	墨
－	18	21	56	100	147	－	65	江
124	12	92	－	109	86	－	310	品
214	23	3	908	141	40	－	2,358	目
－	121	54	－	247	－	－	404	大
84	29	－	258	379	－	－	3,272	世
54	3	4	－	61	－	－	9	渋
56	5	1	43	163	15	－	66	中
230	4	2	－	51	－	－	625	杉
27	22	77	48	189	47	－	69	豊
105	70	19	37	145	58	－	230	北
－	－	－	－	222	48	－	138	荒
342	147	151	45	133	98	2,215	493	板
－	387	119	－	235	113	－	367	練
97	14	31	－	248	－	－	110	足
184	24	34	41	159	98	－	567	葛
90	4	4	1,438	194	304	－	327	江

区　　民

41. 区民施設（その１）

区分 / 区名	勤労福祉会館					産業	
	施設数	建物面積（㎡）	職員数 常勤	職員数 その他	年間延利用人員	施設数	建物面積（㎡）
総数	13	34,901	21 (5)	42 (10)	1,433,399 26,830（件）	20	90,392
千代田	－	－	－	－	－	－	－
中央	－	－	－	－	－	2	2,786
港	1	2,746	4	－	81,821	1	1,498
新宿	－	－	－	－	－	1	3,266
文京	1	1,904	2	5	89,807	1	997
台東	－	－	－	－	－	－	－
墨田	1	459	－	－	8,167	1	4,743
江東	－	－	－	－	－	2	2,256
品川	1	6,428	4	－	194,105	－	－
目黒	1	2,896	3 (3)	16 (10)	26,830（件）	－	－
大田	－	－	－	－	－	1	14,704
世田谷	－	－	－	－	－	－	－
渋谷	1	2,806	5	－	130,059	1	2,136
中野	1	2,588	2 (2)	2	95,523	1	1,212
杉並	1	2,910	－	－	15,513	1	1,660
豊島	1	4,074	1	10	240,631	1	3,870
北	－	－	－	－	－	1	33,393
荒川	－	－	－	－	－	－	－
板橋	－	－	－	－	－	4	10,288
練馬	1	2,077	－	－	200,593	－	－
足立	1	2,462	－	－	177,759	1	1,486
葛飾	1	1,368	－	－	69,710	1	6,097
江戸川	1	2,183	9	－	129,711	－	－

資料：各区資料による。

注：１．区が設置した施設（管理運営は、区・委託・指定管理者を含む）で、区民等の利用に供しているものである。

２．職員数の（　）内は、兼務者数で内数である。

３．「年間延利用人員」は、平成21年４月１日から平成22年３月31日までであり、（件）は件数である。

（平成22年４月１日現在）

（商　工）会　館			区　民　会　館					
職　員　数		年間延利用人員	施設数	建物面積（㎡）	職　員　数		年間延利用人員	
常　勤	その他				常　勤	その他		
142 (8)	132	3,830,787 14,155（件）	42	91,884	74 (25)	94 (15)	2,670,278 37,901（件）	総
－	－	－	1	1,059	7	2	1,121（件）	千
3	9	5,726（件）	1	10,265	－	－	2,367（件）	中
4	7	43,305	－	－	－	－	－	港
14	18	167,332	－	－	－	－	－	新
9	1	646	4	916	－	－	63,892	文
－	－	－	1	4,679	3	2	151,870	台
－	－	4,813（件）	4	1,111	－	－	18,116	墨
3 (1)	9	188,716	－	－	－	－	－	江
－	－	－	－	－	－	－	－	品
－	－	－	－	－	－	－	－	目
73 (3)	19	714,698	1	954	－	1	48,688	大
－	－	－	8	14,186	5 (1)	25	432,722 4,711（件）	世
2	－	3,616（件）	14	8,519	27 (10)	46 (15)	29,702（件）	渋
1 (1)	8	28,124	－	－	－	－	－	中
5	7	110,455	4	2,670	15	15	147,687	杉
4	2	90,460	－	－	－	－	－	豊
7	2	2,012,295	2	24,988	3	2	800,495	北
－	－	－	1	10,044	－	－	322,235	荒
6 (3)	33	202,728	1	12,493	14 (14)	1	684,573	板
－	－	－	－	－	－	－	－	練
11	17	34,615	－	－	－	－	－	足
－	－	237,413	－	－	－	－	－	葛
－	－	－	－	－	－	－	－	江

区　　民

41. 区民施設（その２）

区分 / 区名	公会堂					区民	
	施設数	建物面積（㎡）	職員数 常勤	職員数 その他	年間延利用人員	施設数	建物面積（㎡）
総数	**12**	**110,521**	**84 (3)**	**104 (8)**	**3,466,237**	**66**	**168,633**
					5,051（件）		
千代田	1	1,904	2	2 (2)	430（件）	－	－
中央	1	6,707	－	－	4,621（件）	－	－
港	－	－	－	－	－	5	15,956
新宿	－	－	－	－	－	10	12,998
文京	1	24,647	10 (1)	7	385,500	1	4,443
台東	1	12,186	17	11	－	2	1,964
墨田	1	2,855	－	－	－	5	11,704
江東	1	13,091	8	3	586,034	1	7,203
品川	－	－	－	－	－	2	2,927
目黒	－	－	－	－	－	－	－
大田	3	30,692	25	10	1,436,618	6	17,329
世田谷	－	－	－	－	－	12	23,818
渋谷	1	6,876	－	－	427,678	－	－
中野	－	－	－	－	－	－	－
杉並	1	9,846	20	65	319,960	7	25,094
豊島	1	1,717	2 (2)	6 (6)	310,447	1	4,697
北	－	－	－	－	－	12	29,042
荒川	－	－	－	－	－	－	－
板橋	－	－	－	－	－	－	－
練馬	－	－	－	－	－	1	2,101
足立	－	－	－	－	－	－	－
葛飾	－	－	－	－	－	－	－
江戸川	－	－	－	－	－	1	9,357

資料：各区資料による。

注：１．区が設置した施設（管理運営は、区・委託・指定管理者を含む）で、区民等の利用に供しているものである。

２．職員数の（　）内は、兼務者数で内数である。

３．「年間延利用人員」は、平成21年４月１日から平成22年３月31日までであり、（件）は件数である。

４．杉並区の「公会堂」の運営はＰＦＩ事業による。

（平成22年４月１日現在）

センター			区民館					
職員数		年間延利用人員	施設数	建物面積（㎡）	職員数		年間延利用人員	
常勤	その他				常勤	その他		
115（16）	403（6）	4,089,297	120	90,273	66	101	2,302,750	総
		140,804（件）					129,182（件）	
－	－	－	10	7,381	42	8	19,117（件）	千
－	－	－	17	11,812	－	－	57,422（件）	中
－	41	495,261	－	－	－	－	－	港
27	86	84,266（件）	－	－	－	－	－	新
3	2	195,754	－	－	－	－	－	文
3	3	92,395	12	11,002	－	9	433,314	台
25	21	554,179	－	－	－	－	－	墨
7	4	220,797	7	4,451	－	－	10,291（件）	江
4（1）	－	7,261（件）	－	－	－	－	－	品
－	－	－	－	－	－	－	－	目
23（1）	32	648,365	－	－	－	－	－	大
－	7	11,112	47	22,586	7	40	43,109	世
		49,277（件）					42,352（件）	
－	－	－	－	－	－	－	－	渋
－	－	－	－	－	－	－	－	中
－	186	935,022	－	－	－	－	－	杉
2（2）	6（6）	284,491	－	－	－	－	－	豊
12（12）	－	…	21	13,125	－	3	825,684	北
－	－	－	－	－	－	－	－	荒
－	－	－	1	950	－	－	88,743	板
－	－	151,460	－	－	－	－	－	練
－	－	－	－	－	－	－	－	足
－	－	－	－	－	－	－	－	葛
9	15	500,461	5	18,966	17	41	911,900	江

41. 区民施設（その３）

区分 / 区名	区民保養所					集	
	施設数	建物面積（㎡）	職員数 常勤	職員数 その他	年間延利用人員	施設数	建物面積（㎡）
総数	20	87,082	88 (4)	263	401,145 28,958(件)	549	286,014
千代田	1	1,491	1 (1)	－	2,265(件)	2	3,386
中央	2	6,870	－	－	26,693(件)	1	1,679
港	1	7,453	1	25	26,670	－	－
新宿	2	15,541	37	89	51,718	3	4,973
文京	1	1,355	1 (1)	－	5,758	32	10,218
台東	－	－	－	－	－	－	－
墨田	1	3,204	－	－	16,310	1	4,147
江東	－	－	－	－	－	36	6,487
品川	2	4,570	－	－	15,568	15	10,237
目黒	1	3,952	1	－	12,677	29	20,348
大田	2	13,004	2 (2)	47	49,949	3	4,842
世田谷	－	－	－	－	－	33	9,392
渋谷	1	3,927	－	－	33,635	1	2,392
中野	－	－	－	－	－	－	－
杉並	－	－	－	－	－	10	4,195
豊島	2	6,541	13	12	27,030	32	7,136
北	1	4,391	－	－	17,007	2	1,204
荒川	－	－	－	－	－	34	18,701
板橋	－	－	－	－	－	98	43,226
練馬	－	－	－	－	－	54	47,213
足立	－	－	－	－	－	56	5,951
葛飾	－	－	－	－	－	84	33,202
江戸川	3	14,783	32	90	144,823	23	47,085

資料：各区資料による。

注：１．区が設置した施設（管理運営は、区・委託・指定管理者を含む）で、区民等の利用に供しているものである。

２．職員数の（　）内は、兼務者数で内数である。

３．「年間延利用人員」は、平成21年４月１日から平成22年３月31日までであり、（件）は件数である。

（平成22年４月１日現在）

会施設			その他の区民施設					
職員数		年間延利用人員	施設数	建物面積（㎡）	職員数		年間延利用人員	
常勤	その他				常勤	その他		
256 (50)	1,003 (55)	10,656,988 163,760 (件)	92	212,146	391 (12)	373 (9)	6,926,252 85,856 (件)	総
4 (1)	4	2,841 (件)	－	－	－	－	－	千
2	3	36,870	5	6,769	3 (2)	1 (1)	110,337 207 (件)	中
－	－	－	6	6,078	21	40	141,805 957 (件)	港
12	－	2,095 (件)	2	1,749	31	55	31,842 70,335 (件)	新
－	39	556,348 867 (件)	1	487	－	－	6,822	文
－	－	－	5	6,769	10	21	706,591	台
－	－	963 (件)	5	19,823	25	24	270,122 4,066 (件)	墨
－	－	12,819 (件)	4	4,636	17	18 (2)	157,234	江
15 (11)	2	20,327 (件)	1	21,333	8	8	9,954 (件)	品
7	306 (17)	63,219 (件)	2	1,692	6 (2)	10	50,971	目
2	10	177,157 322 (件)	4	1,134	－	5	17,262	大
－	14	24,225 27,739 (件)	3	11,875	37 (1)	17	151,708	世
5	－	144,885	2	1,371	5	6	35,848	渋
－	－	－	22	24,489	124 (5)	17 (3)	655,832	中
－	89	243,055	1	4,998	18	37	215,780	杉
－	88 (2)	277,594	6	7,763	13	26	380,953	豊
－	－	75,104	2	4,526	1 (1)	－	168,327 337 (件)	北
28 (27)	73 (26)	32,568 (件)	3	6,577	3 (1)	1	307,154	荒
76	27	2,393,025	－	－	－	－	－	板
96 (5)	43 (10)	2,229,230	4	4,040	9	16	92,677	練
6 (6)	57	334,758	6	5,804	29	15 (3)	184,327	足
－	－	1,721,674	5	6,272	9	10	384,540	葛
3	248	2,443,063	3	63,961	22	46	2,856,120	江

Ⅶ　福　　祉

42. 福祉事務所及び民生委員（児童委員）

（平成22年４月１日現在）

区分 / 区名	福祉事務所		民生委員（児童委員）							
	事務所数	地区担当員数	定員数		現員数					
					計		男		女	
総数	**38**	**2,025**	**7,622**	**(586)**	**7,443**	**(576)**	**1,854**	**(115)**	**5,589**	**(461)**
千代田	1	6	52	(4)	52	(4)	15	－	37	(4)
中央	1	16	95	(6)	93	(6)	26	(3)	67	(3)
港	1	55	170	(12)	150	(9)	46	(2)	104	(7)
新宿	1	116	300	(21)	296	(20)	77	(5)	219	(15)
文京	1	20	146	(9)	144	(9)	44	(4)	100	(5)
台東	1	63	209	(22)	209	(22)	74	(7)	135	(15)
墨田	1	62	202	(14)	191	(14)	65	(4)	126	(10)
江東	1	55	311	(19)	297	(18)	96	(4)	201	(14)
品川	1	65	322	(26)	314	(26)	67	(6)	247	(20)
目黒	1	24	230	(20)	228	(20)	34	(4)	194	(16)
大田	1	125	502	(39)	492	(39)	109	(8)	383	(31)
世田谷	5	149	932	(81)	915	(80)	139	(8)	776	(72)
渋谷	1	36	185	(14)	184	(14)	34	(2)	150	(12)
中野	1	49	305	(28)	296	(25)	44	(1)	252	(24)
杉並	3	70	429	(28)	410	(28)	82	－	328	(28)
豊島	1	117	253	(15)	246	(15)	40	(1)	206	(14)
北	1	162	324	(20)	317	(20)	91	(7)	226	(13)
荒川	1	61	212	(14)	209	(14)	70	(3)	139	(11)
板橋	3	124	494	(34)	480	(34)	120	(11)	360	(23)
練馬	4	134	567	(40)	560	(40)	153	(2)	407	(38)
足立	5	271	553	(50)	543	(49)	189	(16)	354	(33)
葛飾	1	88	393	(38)	383	(38)	108	(9)	275	(29)
江戸川	1	157	436	(32)	434	(32)	131	(8)	303	(24)

資料：各区資料による。
注：（　）内は主任児童委員数で内数である。

43. 福祉事務所における各種相談状況

（平成21年４月１日～平成22年３月31日）

区分 / 区名	総数	生活相談	児童相談	母子相談	高齢者相談	身体障害者相談	知的障害者相談	女性相談	家庭相談
総数	1,416,223	386,748	58,826	62,105	390,386	399,220	77,216	27,945	13,647
千代田	7,890	3,059	282	19	2,901	1,186	319	100	24
中央	28,942	17,081	914	559	7,134	2,860	272	99	23
港	47,364	1,180	3,571	2,025	17,182	19,840	2,420	595	551
新宿	140,495	82,129	1,680	6,734	23,933	22,563	1,019	1,991	446
文京	22,975	4,346	－	2,703	4,373	8,487	1,399	1,667	－
台東	26,209	6,057	－	267	15,068	3,570	562	401	284
墨田	27,916	4,179	1,917	1,011	11,821	6,705	1,133	705	445
江東	28,979	5,362	－	4,601	1,722	12,783	3,053	1,093	365
品川	45,991	3,116	11,688	2,635	15,897	7,892	3,784	893	86
目黒	37,361	1,620	1,961	2,517	19,833	9,162	1,934	329	5
大田	141,770	116,084	609	3,186	72	12,735	6,354	2,140	590
世田谷	211,571	6,318	13,783	8,271	144,020	29,079	5,992	843	3,265
渋谷	46,959	34,904	－	1,127	1,076	4,841	3,971	277	763
中野	62,792	5,605	7,390	3,591	2,763	33,942	8,080	1,421	－
杉並	34,606	8,140	516	979	20	18,968	5,040	489	324
豊島	60,808	28,333	4,284	2,369	984	16,934	5,982	1,742	180
北	93,520	5,228	－	1,828	44,541	34,535	3,241	4,147	－
荒川	28,250	2,815	265	470	6,154	14,832	3,577	100	37
板橋	26,441	10,897	2,077	4,621	3,552	2,370	287	2,030	607
練馬	127,699	6,476	6,766	2,771	50,129	48,949	5,705	1,656	5,247
足立	37,453	13,840	856	1,854	－	12,204	6,581	2,105	13
葛飾	32,820	8,292	－	3,774	3,393	11,621	3,922	1,818	－
江戸川	97,412	11,687	267	4,193	13,818	63,162	2,589	1,304	392

資料：各区資料による。

注：１．相談の名称は、区によって異なる。
２．相談件数は、受付もしくは処理した件数。
３．杉並区の総数にはその他130件を含む。
４．中野区の生活相談には家庭相談を含み、来庁以外の相談（電話・文書等）を含まない。
５．次の区の各相談は、電話・文書等による件数を含まない。

中央（高齢者、身体障害者、知的障害者）
港（身体障害者、知的障害者）
江東・品川・渋谷・中野・北・葛飾・江戸川（生活）
大田（生活、高齢者、身体障害者、知的障害者）
荒川（生活、母子、身体障害者、知的障害者、女性、家庭）
練馬（生活、児童、母子、女性、家庭）
足立（生活、児童、母子、身体障害者、知的障害者、家庭）

福　　祉

44. 生活保護の状況

(1) 扶助別生活保護の状況

区分 / 区名	世帯数（保護停止中の世帯を含む）	被保護人員（保護停止中の人員を含む）	保護率（‰）	扶助の 総数	扶助の 生活扶助	扶助の 住宅扶助
総数	**133,358**	**171,136**	**19.4**	**470,264**	**151,015**	**147,950**
千代田	525	569	12.4	1,300	379	345
中央	711	809	7.0	1,968	632	566
港	1,501	1,802	8.4	4,799	1,538	1,463
新宿	7,187	8,209	25.8	21,199	6,973	6,601
文京	1,674	1,961	9.8	5,197	1,666	1,603
台東	6,921	7,390	42.4	18,503	6,265	5,587
墨田	5,488	6,812	27.9	19,693	6,221	5,978
江東	5,438	7,202	15.7	20,206	6,399	6,330
品川	3,640	4,353	12.0	11,864	3,748	3,695
目黒	2,013	2,386	8.9	6,439	2,047	1,945
大田	10,535	13,420	19.6	37,630	11,786	11,727
世田谷	6,030	7,428	8.6	19,659	6,557	6,310
渋谷	2,248	2,533	12.5	6,304	2,058	1,953
中野	4,930	5,778	18.4	16,430	5,177	5,049
杉並	5,270	6,251	11.5	17,549	5,577	5,440
豊島	5,325	6,080	23.2	15,840	5,313	4,972
北	6,446	7,803	23.3	20,583	6,540	6,739
荒川	4,243	5,190	25.7	14,566	4,674	4,542
板橋	10,667	14,868	27.7	42,389	12,970	13,280
練馬	9,699	13,686	19.2	36,938	12,110	12,315
足立	14,636	21,555	33.5	59,152	19,416	18,914
葛飾	7,758	10,426	24.1	29,364	9,424	9,300
江戸川	10,473	14,625	21.8	42,692	13,545	13,296

資料：東京都福祉保健局『福祉・衛生統計年報　平成21年度』

注：1．保護率＝$\dfrac{\text{平成21年度平均被保護人員（保護停止中の人員を含む）}}{\text{「東京都の人口（推計）」（平成21年10月1日）}}\times 1,000$

2．各扶助とも平均人員の積上げのため、必ずしも合計総数と一致しない。

3．「扶助の種類別保護人員」欄の総数は、各扶助の人員の合計である。

（平成21年度月平均）

種類別被保護人員						
教育扶助	介護扶助	医療扶助	出産扶助	生業扶助	葬祭扶助	
9,862	**19,312**	**137,608**	**5**	**4,149**	**361**	**総**
14	62	495	−	5	0	千
16	101	642	−	9	2	中
75	262	1,424	−	34	3	港
222	844	6,445	0	95	19	新
54	280	1,569	−	21	4	文
74	575	5,937	0	34	31	台
369	818	6,167	0	122	18	墨
391	973	5,922	−	171	20	江
167	567	3,610	0	64	13	品
78	329	2,007	0	30	3	目
775	1,548	11,458	0	299	37	大
319	895	5,433	0	134	11	世
50	332	1,880	−	23	8	渋
206	803	5,098	−	91	6	中
180	721	5,545	0	79	7	杉
136	564	4,812	0	35	8	豊
319	946	5,906	0	112	21	北
231	788	4,242	−	73	16	荒
1,164	1,379	13,136	0	426	34	板
1,210	1,476	9,358	0	455	14	練
1,810	2,481	15,333	1	1,164	33	足
695	1,243	8,461	1	220	20	葛
1,307	1,327	12,730	0	455	32	江

4．０は小数点第１位を四捨五入して整数値にならないもの。

(2)　扶助別生活保護費

区分 / 区名	合計	扶			
		小計	生活扶助費	住宅扶助費	教育扶助費
総数	**338,580,239,296**	**335,970,635,237**	**111,835,291,085**	**66,877,488,793**	**1,274,725,478**
千代田	1,345,736,343	1,332,472,791	329,781,906	191,988,507	1,865,108
中央	1,949,853,343	1,898,394,182	491,368,431	306,758,300	2,015,854
港	3,718,734,557	3,684,397,568	1,069,253,363	735,103,854	9,698,774
新宿	17,749,534,771	17,442,396,633	5,678,449,170	3,475,943,450	29,048,498
文京	4,263,069,450	4,218,626,112	1,319,084,395	832,086,325	7,104,170
台東	18,692,566,397	18,454,971,046	5,555,485,337	3,499,823,488	9,818,384
墨田	13,491,367,341	13,389,003,288	4,677,408,333	2,831,573,778	47,887,720
江東	13,957,585,128	13,849,385,974	4,541,595,607	2,213,607,567	54,188,205
品川	9,289,424,902	9,220,499,353	2,795,097,988	1,809,717,287	23,601,228
目黒	4,916,287,123	4,883,800,772	1,520,270,340	1,048,944,122	10,735,658
大田	27,426,339,646	27,261,199,954	8,775,313,635	5,626,972,717	102,320,962
世田谷	15,358,063,995	15,237,003,707	4,869,445,511	3,194,204,244	46,121,261
渋谷	5,416,135,448	5,324,955,505	1,664,477,440	1,008,543,849	7,076,688
中野	12,053,769,289	11,991,202,843	3,953,382,707	2,818,069,747	26,843,309
杉並	12,809,710,623	12,695,440,632	4,242,724,818	2,859,234,588	24,413,663
豊島	13,188,520,746	13,040,256,743	4,216,632,576	2,685,955,224	19,304,360
北	16,021,620,639	15,870,819,293	5,368,503,831	2,856,230,576	41,671,240
荒川	10,832,462,425	10,751,790,612	3,565,825,535	2,020,990,850	21,789,785
板橋	26,721,399,629	26,564,956,019	9,277,921,107	5,459,783,389	144,662,191
練馬	24,738,013,148	24,595,810,356	8,469,082,098	5,363,896,595	157,240,432
足立	37,855,520,538	37,675,160,189	13,042,095,186	6,495,003,784	232,710,279
葛飾	19,642,348,265	19,551,557,201	6,805,763,111	3,848,755,466	91,941,767
江戸川	27,142,175,550	27,036,534,464	9,606,328,660	5,694,301,086	162,665,942

資料：東京都福祉保健局生活福祉部資料による。

注：「保護施設事務費」とは、被保護者の保護施設入所にともない必要な保護施設の事務費で特別区が支弁した費用である。

（単位：円）（平成21年４月１日～平成22年３月31日）

助					保護施設事務費	
介護扶助費	医療扶助費	出産扶助費	生業扶助費	葬祭扶助費		
6,098,822,795	148,251,147,059	7,690,119	700,224,302	925,245,606	2,609,604,059	総
44,864,331	756,906,108	112,230	1,073,156	5,881,445	13,263,552	千
50,699,883	1,040,568,860	－	2,468,006	4,514,848	51,459,161	中
96,474,856	1,761,395,573	735	5,883,714	6,586,699	34,336,989	港
289,719,790	7,899,771,776	714,550	21,177,622	47,571,777	307,138,138	新
88,364,921	1,956,863,081	－	4,357,256	10,765,964	44,443,338	文
208,985,186	9,104,582,213	125,400	7,261,779	68,889,259	237,595,351	台
386,307,708	5,379,852,873	47,200	21,310,557	44,615,119	102,364,053	墨
302,628,733	6,667,044,885	－	27,412,098	42,908,879	108,199,154	江
132,681,652	4,416,185,385	411,300	10,926,225	31,878,288	68,925,549	品
79,827,056	2,209,660,015	469,188	6,078,619	7,815,774	32,486,351	目
494,590,640	12,128,488,344	986,600	49,966,575	82,560,481	165,139,692	大
223,332,201	6,843,721,119	249,420	27,040,286	32,889,665	121,060,288	世
127,016,252	2,497,982,008	－	5,037,103	14,822,165	91,179,943	渋
185,168,479	4,966,125,867	－	17,654,475	23,958,259	62,566,446	中
189,741,953	5,340,444,158	401,600	16,640,708	21,839,144	114,269,991	杉
181,270,431	5,889,275,268	289,450	9,465,816	38,063,618	148,264,003	豊
273,873,254	7,263,431,584	250,800	21,395,571	45,462,437	150,801,346	北
227,890,711	4,868,979,812	370,200	13,895,095	32,048,624	80,671,813	荒
417,966,793	11,088,083,379	457,400	99,589,631	76,492,129	156,443,610	板
411,730,286	10,049,727,267	605,980	88,532,010	54,995,688	142,202,792	練
836,786,777	16,830,157,557	767,426	122,636,045	115,003,135	180,360,349	足
379,138,723	8,336,153,430	925,740	42,955,788	45,923,176	90,791,064	葛
469,762,179	10,955,746,497	504,900	77,466,167	69,759,033	105,641,086	江

福　　祉

45. 心身障害者（児）福祉

(1)　身体障害者手帳所持者数

区分 / 区名	総数			視覚障害			聴覚・平衡機能障害		
	計	18歳未満	18歳以上	計	18歳未満	18歳以上	計	18歳未満	18歳以上
総数	**251,138**	**5,218**	**245,920**	**19,048**	**257**	**18,791**	**20,854**	**999**	**19,855**
千代田	1,102	15	1,087	122	−	122	85	−	85
中央	2,862	72	2,790	241	6	235	157	15	142
港	4,692	104	4,588	309	1	308	319	24	295
新宿	10,045	141	9,904	760	5	755	694	14	680
文京	4,497	91	4,406	356	8	348	315	18	297
台東	6,565	101	6,464	542	7	535	561	17	544
墨田	7,859	131	7,728	606	11	595	610	14	596
江東	14,645	250	14,395	1,217	14	1,203	1,265	38	1,227
品川	9,014	162	8,852	565	8	557	662	33	629
目黒	5,945	119	5,826	385	4	381	406	14	392
大田	19,310	379	18,931	1,371	10	1,361	1,666	73	1,593
世田谷	19,882	566	19,316	1,467	23	1,444	1,767	123	1,644
渋谷	5,009	69	4,940	363	2	361	343	11	332
中野	7,693	151	7,542	552	6	546	552	32	520
杉並	12,876	267	12,609	1,004	13	991	914	45	869
豊島	6,970	123	6,847	576	9	567	534	28	506
北	12,011	198	11,813	1,006	16	990	1,065	33	1,032
荒川	7,615	151	7,464	572	4	568	613	25	588
板橋	18,142	388	17,754	1,473	12	1,461	1,843	60	1,783
練馬	18,672	447	18,225	1,434	20	1,414	1,636	100	1,536
足立	22,850	494	22,356	1,657	23	1,634	2,079	105	1,974
葛飾	14,322	308	14,014	1,068	19	1,049	1,195	59	1,136
江戸川	18,560	491	18,069	1,402	36	1,366	1,573	118	1,455

資料：各区資料による。

注：1．障害が重複する場合、主たる障害の欄に計上した。

2．千代田区・世田谷区の総数は実数で、内訳は二つ以上に該当する場合は重複して計上している。

3．荒川区の「聴覚・平衡機能障害」には、「音声言語機能障害」の数値を含む。

（平成22年３月31日現在）

音声言語機能障害			肢体不自由			内部障害			
計	18歳未満	18歳以上	計	18歳未満	18歳以上	計	18歳未満	18歳以上	
3,525	26	3,499	131,793	3,112	128,681	76,201	824	75,377	総
19	－	19	710	15	695	449	－	449	千
86	－	86	1,409	33	1,376	969	18	951	中
60	1	59	2,541	61	2,480	1,463	17	1,446	港
146	－	146	5,218	97	5,121	3,227	25	3,202	新
57	－	57	2,274	50	2,224	1,495	15	1,480	文
105	2	103	3,329	63	3,266	2,028	12	2,016	台
111	－	111	4,183	83	4,100	2,349	23	2,326	墨
224	1	223	8,029	159	7,870	3,910	38	3,872	江
95	－	95	4,969	103	4,866	2,723	18	2,705	品
78	2	76	3,112	78	3,034	1,964	21	1,943	目
221	2	219	10,424	236	10,188	5,628	58	5,570	大
506	4	502	10,189	315	9,874	5,953	101	5,852	世
63	1	62	2,585	46	2,539	1,655	9	1,646	渋
97	1	96	3,828	85	3,743	2,664	27	2,637	中
268	1	267	6,526	156	6,370	4,164	52	4,112	杉
89	－	89	3,548	73	3,475	2,223	13	2,210	豊
156	1	155	6,280	119	6,161	3,504	29	3,475	北
－	－	－	4,042	95	3,947	2,388	27	2,361	荒
202	2	200	9,499	268	9,231	5,125	46	5,079	板
240	3	237	9,652	243	9,409	5,710	81	5,629	練
278	2	276	12,029	299	11,730	6,807	65	6,742	足
175	2	173	7,493	172	7,321	4,391	56	4,335	葛
249	1	248	9,924	263	9,661	5,412	73	5,339	江

(2)　知的障害者（児）「愛の手帳」所持者数

区分 / 区名	総数			程			
				1　度（最重度）			2
	計	18歳未満	18歳以上	計	18歳未満	18歳以上	計
総　　数	**41,409**	**9,828**	**31,581**	**1,458**	**232**	**1,226**	**11,383**
千代田	135	35	100	3	−	3	35
中央	324	77	247	17	4	13	76
港	584	157	427	28	7	21	189
新宿	1,262	269	993	62	15	47	307
文京	737	211	526	20	2	18	215
台東	788	171	617	30	6	24	194
墨田	1,250	269	981	39	6	33	337
江東	2,506	676	1,830	79	15	64	650
品川	1,427	288	1,139	66	12	54	415
目黒	959	207	752	38	11	27	332
大田	3,421	793	2,628	137	31	106	959
世田谷	3,445	784	2,661	132	21	111	1,101
渋谷	660	136	524	25	2	23	192
中野	1,167	245	922	35	1	34	323
杉並	1,952	445	1,507	53	5	48	563
豊島	950	168	782	36	5	31	227
北	1,808	360	1,448	62	7	55	516
荒川	938	248	690	44	8	36	219
板橋	3,110	687	2,423	124	16	108	824
練馬	3,655	950	2,705	136	19	117	1,021
足立	4,265	1,015	3,250	107	14	93	1,079
葛飾	2,601	618	1,983	85	13	72	645
江戸川	3,465	1,019	2,446	100	12	88	964

資料：各区資料による。

（平成22年３月31日現在）

度別								
度（重　度）		3　度（中　度）			4　度（軽　度）			
18歳未満	18歳以上	計	18歳未満	18歳以上	計	18歳未満	18歳以上	
2,578	8,805	11,611	2,538	9,073	16,931	4,480	12,451	総
11	24	47	9	38	50	15	35	千
15	61	110	31	79	121	27	94	中
50	139	167	31	136	200	69	131	港
65	242	345	71	274	548	118	430	新
54	161	214	57	157	288	98	190	文
44	150	229	46	183	335	75	260	台
62	275	314	60	254	560	141	419	墨
147	503	656	201	455	1,121	313	808	江
85	330	424	63	361	522	128	394	品
73	259	277	49	228	312	74	238	目
232	727	966	205	761	1,359	325	1,034	大
245	856	1,038	249	789	1,174	269	905	世
41	151	171	30	141	272	63	209	渋
62	261	354	78	276	455	104	351	中
115	448	584	132	452	752	193	559	杉
40	187	284	52	232	403	71	332	豊
99	417	497	72	425	733	182	551	北
53	166	243	41	202	432	146	286	荒
181	643	860	173	687	1,302	317	985	板
245	776	986	233	753	1,512	453	1,059	練
238	841	1,178	249	929	1,875	514	1,361	足
143	502	739	153	586	1,132	309	823	葛
278	686	928	253	675	1,473	476	997	江

福　　祉

46. 児童福祉

(1) 児童手当及び児童育成手当認定状況　　（単位：人）（平成22年２月28日現在）

区分 / 区名	児童手当		児童育成手当（都制度）				
	受給者数	受給対象児童数	受給者数	受給対象児童数			
				総数	育成手当	育成手当かつ障害手当	障害手当
総数	**417,959**	**548,360**	**77,969**	**109,576**	**104,375**	**1,046**	**4,155**
千代田	1,539	1,997	329	454	441	1	12
中央	4,395	5,485	797	1,063	1,023	11	29
港	6,660	8,249	1,507	2,122	2,038	40	44
新宿	10,146	12,931	2,219	2,903	2,773	31	99
文京	5,950	7,501	1,085	1,419	1,354	13	52
台東	8,035	10,339	1,632	2,257	2,157	21	79
墨田	13,411	17,728	2,670	3,926	3,739	64	123
江東	24,960	32,276	4,536	6,526	6,225	77	224
品川	15,896	20,405	2,705	3,713	3,571	24	118
目黒	7,836	9,912	1,470	2,000	1,907	17	76
大田	34,676	45,275	5,622	8,361	7,980	64	317
世田谷	30,833	39,095	5,127	6,931	6,515	－	416
渋谷	5,534	6,999	1,137	1,473	1,419	12	42
中野	10,640	13,477	1,992	2,640	2,490	33	117
杉並	16,186	23,391	2,874	4,046	3,858	36	152
豊島	9,234	11,728	1,843	2,454	2,355	21	78
北	14,900	19,421	2,998	4,232	4,034	51	147
荒川	11,264	14,715	2,085	2,987	2,858	22	107
板橋	28,766	37,887	5,662	8,244	7,835	110	299
練馬	37,904	49,907	6,627	9,596	9,162	80	354
足立	43,335	58,122	9,154	13,287	12,644	195	448
葛飾	27,758	36,865	5,259	7,785	7,441	77	267
江戸川	48,101	64,655	8,639	11,157	10,556	46	555

資料：東京都福祉保健局『福祉・衛生統計年報　平成21年度』

(2)　保育所の状況　　（平成22年４月１日現在）

区分 / 区名	施設数			定員			入所児童数		
	総数	公立	私立	総数	公立	私立	総数	公立	私立
総数	**1,123**	**753**	**370**	**111,613**	**76,075**	**35,538**	**109,939**	**74,617**	**35,322**
千代田	6	6	－	465	465	－	496	496	－
中央	17	13	4	1,635	1,404	231	1,587	1,351	236
港	20	16	4	2,029	1,804	225	2,070	1,823	247
新宿	37	25	12	3,616	2,399	1,217	3,404	2,282	1,122
文京	25	20	5	2,104	1,807	297	2,129	1,790	339
台東	21	13	8	1,863	1,197	666	1,811	1,141	670
墨田	41	27	14	4,073	2,719	1,354	3,970	2,603	1,367
江東	69	42	27	6,854	4,247	2,607	6,734	4,138	2,596
品川	50	40	10	4,621	3,807	814	4,969	4,130	839
目黒	28	22	6	2,664	2,145	519	2,607	2,169	438
大田	79	56	23	8,570	6,634	1,936	8,374	6,501	1,873
世田谷	81	49	32	7,586	4,511	3,075	7,964	4,777	3,187
渋谷	29	24	5	2,224	1,798	426	2,105	1,715	390
中野	36	24	12	3,402	2,253	1,149	3,270	2,165	1,105
杉並	55	44	11	5,184	4,017	1,167	5,262	4,063	1,199
豊島	33	24	9	3,198	2,387	811	3,067	2,289	778
北	50	36	14	5,046	3,752	1,294	4,562	3,372	1,190
荒川	27	21	6	3,283	2,395	888	3,297	2,399	898
板橋	89	44	45	8,089	4,007	4,082	8,235	3,992	4,243
練馬	81	60	21	8,126	6,281	1,845	8,169	6,270	1,899
足立	92	58	34	8,975	5,869	3,106	8,799	5,731	3,068
葛飾	75	44	31	8,175	4,906	3,269	7,677	4,506	3,171
江戸川	82	45	37	9,831	5,271	4,560	9,381	4,914	4,467

資料：東京都福祉保健局『福祉・衛生統計年報　平成21年度』

(3)　学童クラブの状況

区分 / 区名	クラブ数	定員	登録児童数（平均）	登録率（%）	出席人員（平均・通年）	出席率（通年）（%）	平均面積（㎡）	拠 児童館内 クラブ数	拠 児童館内 定員
総数	**887**	**47,480**	**46,404**	**98**	**28,637**	**62**	**103**	**379**	**18,985**
千代田	5	220	256	116	156	61	595	5	220
中央	11	415	403	97	256	64	57	11	415
港	22	1,307	1,193	91	597	50	98	12	675
新宿	26	1,180	1,080	92	688	64	74	21	970
文京	26	1,168	1,100	94	757	69	69	15	686
台東	18	735	747	102	478	64	102	6	240
墨田	26	1,380	1,454	105	1,126	77	94	14	840
江東	45	4,070	2,889	71	1,823	63	133	15	1,428
品川	38	4,902	4,902	100	1,311	27	158	－	－
目黒	21	1,055	1,081	102	745	69	125	11	600
大田	71	2,435	3,450	142	2,097	61	72	47	1,940
世田谷	64	3,736	3,736	100	2,223	60	148	－	－
渋谷	－	－	－	－	－	－		－	－
中野	30	1,535	1,210	79	751	62	91	22	1,175
杉並	48	2,892	2,880	100	1,700	59	116	39	2,467
豊島	23	1,072	1,132	106	696	61	119	7	280
北	57	2,360	1,981	84	1,556	79	86	18	740
荒川	24	1,265	1,403	111	905	65	130	9	455
板橋	57	3,145	3,206	102	2,455	77	108	27	1,400
練馬	91	3,510	3,574	102	2,621	73	81	25	995
足立	86	3,335	2,964	89	2,192	74	78	50	2,055
葛飾	25	1,404	1,404	100	911	65	83	25	1,404
江戸川	73	4,359	4,359	100	2,593	59	93	－	－

資料：東京都福祉保健局少子社会対策部『東京の児童館・学童クラブ事業実施状況　平成21年度』
　注：定員を定めていない学童クラブについては、登録児童数を定員とみなして集計している。

（平成22年３ 月 31日現在）

点別利用状況								小学校の状況（平成21年５月１日現在）		
教室内		校内単独		校外単独		その他		公立小学校数	在籍児童数（1年～3年）	
クラブ数	定員	クラブ数	定員	クラブ数	定員	クラブ数	定員			
327	19,683	73	3,389	28	1,224	80	4,199	852	176,289	総
－	－	－	－	－	－	－	－	8	1,290	千
－	－	－	－	－	－	－	－	16	2,287	中
7	462	－	－	－	－	3	170	19	3,180	港
5	210	－	－	－	－	－	－	29	4,022	新
6	260	2	94	－	－	3	128	20	3,332	文
5	185	－	－	2	70	5	240	19	3,196	台
9	420	－	－	1	40	2	80	26	4,766	墨
10	984	2	224	2	169	16	1,265	43	10,032	江
38	4,902	－	－	－	－	－	－	38	6,541	品
3	135	1	30	1	50	5	240	22	4,169	目
14	160	2	80	4	160	4	95	59	14,213	大
64	3,736	－	－	－	－	－	－	64	15,682	世
－	－	－	－	－	－	－	－	20	2,649	渋
3	130	3	150	－	－	2	80	26	4,472	中
5	225	2	110	2	90	－	－	43	8,912	杉
10	435	3	191	－	－	3	166	23	3,606	豊
26	1,080	2	80	4	160	7	300	38	5,930	北
12	630	2	120	－	－	1	60	23	4,040	荒
6	320	12	700	2	90	10	635	53	11,225	板
11	380	31	1,185	9	355	15	595	69	17,024	練
20	670	11	425	1	40	4	145	72	16,178	足
－	－	－	－	－	－	－	－	49	10,413	葛
73	4,359	－	－	－	－	－	－	73	19,130	江

47. 母子生活支援施設の状況

（平成22年４月１日現在）

区分 / 区名	設置数			入所状況					
	計	公立	私立	計		公立		私立	
				世帯	人員	世帯	人員	世帯	人員
総数	**30**	**17**	**13**	**506**	**1,216**	**270**	**658**	**236**	**558**
千代田	－	－	－	3	7	－	－	3	7
中央	－	－	－	4	9	－	－	4	9
港	1	－	1	18	42	－	－	18	42
新宿	1	1	－	11	25	10	23	1	2
文京	－	－	－	3	11	－	－	3	11
台東	1	1	－	9	21	9	21	－	－
墨田	3	1	2	50	128	20	56	30	72
江東	1	－	1	25	58	－	－	25	58
品川	1	1	－	16	42	16	42	－	－
目黒	2	2	－	34	80	34	80	－	－
大田	2	2	－	32	81	32	81	－	－
世田谷	3	1	2	61	145	21	54	40	91
渋谷	1	1	－	12	28	12	28	－	－
中野	1	1	－	10	24	10	24	－	－
杉並	2	－	2	33	83	－	－	33	83
豊島	1	－	1	18	39	－	－	18	39
北	1	1	－	17	40	17	40	－	－
荒川	1	－	1	18	43	－	－	18	43
板橋	3	1	2	47	114	18	44	29	70
練馬	1	1	－	19	42	19	42	－	－
足立	1	1	－	20	49	20	49	－	－
葛飾	2	1	1	28	64	14	33	14	31
江戸川	1	1	－	18	41	18	41	－	－

資料：東京都福祉保健局少子社会対策部資料による。
注：１．［公立民営］によるものは「公立」に含めた。
　　２．入所状況は私的契約を含む。

48. シルバー人材センター及び老人クラブの状況

区分 / 区名	シルバー人材センター（平成21年度）			老人クラブの数（平成22年３月31日現在）	
	年度末会員数	就業実人員	就業率（%）	クラブ数	会員数
総数	**50,128**	**36,398**	**72.6**	**2,450**	**225,766**
千代田	379	338	89.2	6	1,065
中央	469	349	74.4	55	3,716
港	1,384	1,024	74.0	52	3,183
新宿	1,735	1,293	74.5	126	7,413
文京	1086	836	77.0	71	4,909
台東	844	533	63.2	129	8,120
墨田	2,044	1,323	64.7	149	14,015
江東	3,161	2,131	67.4	124	15,397
品川	2,470	2,180	88.3	112	12,819
目黒	1,239	1,153	93.1	44	4,950
大田	3,351	2,237	66.8	158	18,026
世田谷	2,738	1,996	72.9	102	11,971
渋谷	1,097	899	82.0	45	3,748
中野	1,719	1,340	78.0	67	4,467
杉並	2,869	1,908	66.5	81	6,778
豊島	1,526	1,129	74.0	85	7,785
北	2,107	1,659	78.7	133	14,325
荒川	1,688	1,281	75.9	79	7,996
板橋	3,344	2,386	71.4	147	14,965
練馬	3,907	2,848	72.9	140	12,131
足立	4,185	3,101	74.1	186	16,116
葛飾	2,996	2,232	74.5	154	12,639
江戸川	3,790	2,222	58.6	205	19,232

資料：東京都福祉保健局『福祉・衛生統計年報　平成21年度』

49. その他の社会福祉施設の設置状況（その１）

区分 / 区名	介護保険施設				老人	
	指定介護老人福祉施設		介護老人保健施設		軽費老人ホーム（A型）	
	数	定員	数	定員	数	定員
総数	**214**	**18,126**	**92**	**9,823**	**2**	**250**
千代田	2	137	－	－	－	－
中央	4	245	1	100	－	－
港	8	711	3	250	－	－
新宿	6	399	3	350	－	－
文京	5	419	2	189	－	－
台東	5	293	2	250	－	－
墨田	7	466	4	507	－	－
江東	13	1,194	6	700	－	－
品川	7	572	1	100	1	50
目黒	6	531	2	220	－	－
大田	11	1,320	6	570	－	－
世田谷	18	1,349	7	679	－	－
渋谷	5	401	1	100	－	－
中野	8	630	1	100	－	－
杉並	11	1,104	3	318	1	200
豊島	8	546	2	206	－	－
北	9	884	4	287	－	－
荒川	5	348	3	405	－	－
板橋	12	1,176	8	968	－	－
練馬	20	1,397	7	743	－	－
足立	16	1,589	9	975	－	－
葛飾	14	1,345	7	873	－	－
江戸川	14	1,070	10	933	－	－

資料：東京都福祉保健局『社会福祉施設等一覧（平成22年度版）』
注：１．休止中の施設は除く。
　　２．特別区設置以外の施設を含む。

（平成22年４月１日現在）

福祉施設等			保護施設				
軽費老人ホーム（Ｂ型）		老人福祉センター	更生施設		宿所提供施設		
数	定員	数	数	定員	数	定員	
1	50	122	9	826	7	567	総
－	－	1	－	－	－	－	千
－	－	－	－	－	－	－	中
－	－	3	－	－	－	－	港
－	－	－	1	70	1	54	新
－	－	2	－	－	－	－	文
－	－	2	1	100	－	－	台
－	－	1	－	－	－	－	墨
－	－	4	1	176	1	107	江
－	－	3	1	220	－	－	品
－	－	1	1	50	－	－	目
1	50	－	－	－	－	－	大
－	－	3	－	－	1	56	世
－	－	1	1	60	－	－	渋
－	－	21	－	－	－	－	中
－	－	1	－	－	－	－	杉
－	－	16	1	30	－	－	豊
－	－	5	－	－	－	－	北
－	－	1	－	－	－	－	荒
－	－	4	1	50	2	175	板
－	－	3	－	－	－	－	練
－	－	48	1	70	1	100	足
－	－	1	－	－	1	75	葛
－	－	1	－	－	－	－	江

49. その他の社会福祉施設の設置状況（その２）

区分 / 区名	障害者自立支援法による障害者支援施設等					旧法指定施設等		
						身体障害者更生		
	障害者支援施設		地域活動支援センター	福祉ホーム		身体障害者通所授産施設		点字図書館
	数	定員	数	数	定員	数	定員	数
総数	**13**	**600**	**38**	**11**	**98**	**5**	**112**	**6**
千代田	－	－	1	－	－	－	－	－
中央	1	30	1	－	－	－	－	－
港	－	－	－	－	－	－	－	－
新宿	1	10	1	3	28	1	35	3
文京	－	－	3	－	－	－	－	－
台東	－	－	2	1	5	－	－	－
墨田	－	－	2	1	7	－	－	－
江東	－	－	1	－	－	－	－	1
品川	2	130	1	－	－	1	20	－
目黒	－	－	1	1	7	－	－	－
大田	1	36	2	－	－	1	30	1
世田谷	1	60	2	1	20	－	－	－
渋谷	1	30	2	－	－	－	－	－
中野	1	40	2	－	－	－	－	－
杉並	1	50	1	－	－	－	－	－
豊島	1	34	1	－	－	－	－	1
北	－	－	1	1	7	－	－	－
荒川	－	－	2	1	9	－	－	－
板橋	－	－	4	1	10	1	20	－
練馬	1	80	2	－	－	－	－	－
足立	2	100	3	1	5	－	－	－
葛飾	－	－	1	－	－	－	－	－
江戸川	－	－	2	－	－	1	7	－

資料：東京都福祉保健局『社会福祉施設等一覧（平成22年度版）』
　　厚生労働省『社会福祉施設等調査（平成21年度版）』
注：１．休止中の施設は除く。
　　２．特別区設置以外の施設を含む。
　　３．障害者自立支援法による障害者支援施設等は平成21年10月１日現在である

（平成22年４月１日現在）

（旧身体障害者福祉法、旧知的障害者福祉法、旧精神保健及び精神障害者福祉に関する法律）								
援護施設等		知的障害者援護施設				精神障害者社会復帰施設		
盲人ホーム		知的障害者更生施設（通所）		知的障害者授産施設（通所）		精神障害者授産施設（通所）		
数	定員	数	定員	数	定員	数	定員	
3	60	19	864	44	1,931	3	73	総
－	－	－	－	－	－	－	－	千
－	－	－	－	－	－	－	－	中
－	－	2	80	2	106	－	－	港
－	－	－	－	－	－	－	－	新
－	－	1	30	2	102	－	－	文
1	20	－	－	－	－	－	－	台
－	－	－	－	1	55	－	－	墨
－	－	－	－	－	－	－	－	江
－	－	－	－	－	－	－	－	品
－	－	1	30	－	－	－	－	目
－	－	6	304	11	465	1	25	大
－	－	1	20	－	－	－	－	世
－	－	1	23	－	－	－	－	渋
1	20	－	－	1	75	1	27	中
1	20	－	－	2	125	－	－	杉
－	－	－	－	1	20	－	－	豊
－	－	2	107	3	135	－	－	北
－	－	－	－	－	－	－	－	荒
－	－	5	270	8	299	－	－	板
－	－	－	－	3	124	－	－	練
－	－	－	－	－	－	1	21	足
－	－	－	－	9	405	－	－	葛
－	－	－	－	1	20	－	－	江

49. その他の社会福祉施設の設置状況（その３）

（平成22年４月１日現在）

区分 / 区名	児童福祉施設等			その他					
	知的障害児通園施設		児童館	授産場		宿泊所		老人休養ホーム	
	数	定員	数	数	定員	数	定員	数	
総数	**8**	**321**	**467**	**10**	**376**	**113**	**3,440**	**1**	**総**
千代田	－	－	5	－	－	1	32	－	千
中央	－	－	7	1	50	1	35	－	中
港	－	－	12	－	－	2	130	－	港
新宿	－	－	21	－	－	6	177	－	新
文京	－	－	16	－	－	－	－	－	文
台東	－	－	7	－	－	11	209	－	台
墨田	－	－	16	1	30	8	161	－	墨
江東	－	－	17	－	－	7	199	－	江
品川	1	20	24	－	－	4	111	－	品
目黒	－	－	13	－	－	3	134	－	目
大田	1	36	46	－	－	13	329	－	大
世田谷	1	30	25	－	－	3	59	1	世
渋谷	－	－	1	1	30	－	－	－	渋
中野	－	－	24	1	60	4	82	－	中
杉並	1	40	42	－	－	5	109	－	杉
豊島	－	－	7	－	－	6	182	－	豊
北	－	－	25	3	108	4	235	－	北
荒川	－	－	14	1	29	4	133	－	荒
板橋	1	30	37	1	45	6	235	－	板
練馬	－	－	25	－	－	4	83	－	練
足立	2	135	48	1	24	7	214	－	足
葛飾	1	30	29	－	－	5	173	－	葛
江戸川	－	－	6	－	－	9	418	－	江

資料：東京都福祉保健局『社会福祉施設等一覧（平成22年度版）』

注：１．休止中の施設は除く。

　　２．特別区設置以外の施設を含む。

（表　無）

50. 国民年金の状況

区分 / 区名	被保険者 総数	被保険者 第1号被保険者	被保険者 任意加入被保険者	被保険者 第3号被保険者	納付対象月数（A）
総数	**2,164,779**	**1,524,371**	**36,752**	**603,656**	**5,068,678**
千代田	16,957	8,257	3,979	4,721	43,509
中央	28,119	18,604	428	9,087	65,325
港	54,118	37,909	1,000	15,209	131,281
新宿	78,302	60,350	1,234	16,718	202,398
文京	50,602	37,022	829	12,751	119,755
台東	43,474	34,089	564	8,821	114,781
墨田	57,007	41,645	730	14,632	136,908
江東	104,370	67,839	1,567	34,964	223,169
品川	78,846	54,143	1,272	23,431	180,634
目黒	65,750	46,757	1,092	17,901	158,925
大田	153,687	102,011	2,421	49,255	335,702
世田谷	223,549	155,657	3,259	64,633	534,138
渋谷	56,248	43,588	928	11,732	148,199
中野	80,520	61,175	1,377	17,968	205,542
杉並	141,061	101,573	2,465	37,023	346,950
豊島	66,830	51,568	1,131	14,131	164,361
北	75,100	53,436	1,312	20,352	172,767
荒川	48,310	36,020	767	11,523	113,530
板橋	132,792	94,934	1,950	35,908	307,128
練馬	176,727	117,148	2,875	56,704	389,942
足立	162,366	117,139	2,108	43,119	377,089
葛飾	102,618	70,082	1,482	31,054	228,333
江戸川	167,426	113,425	1,982	52,019	368,312

資料：東京社会保険事務局『国民年金事業統計　平成21年度２号（７月号）』

（平成21年７月末現在）

付　　状　　況		年金等受給権者				
納付月数 （B）	納付率 $\frac{(B)}{(A)}\times 100$	老齢基礎年　　金	老齢年金	通算老齢年　　金	合　　計	
2,656,947	**52.4**	…	…	…	…	**総**
32,290	74.2	…	…	…	…	千
36,621	56.1	…	…	…	…	中
71725	54.6	…	…	…	…	港
96,497	47.7	…	…	…	…	新
72,733	60.7	…	…	…	…	文
58,149	50.7	…	…	…	…	台
72,367	52.9	…	…	…	…	墨
119,889	53.7	…	…	…	…	江
101,197	56.0	…	…	…	…	品
88,388	55.6	…	…	…	…	目
184,490	55.0	…	…	…	…	大
288,592	54.0	…	…	…	…	世
77,875	52.6	…	…	…	…	渋
100,044	48.7	…	…	…	…	中
181,631	52.4	…	…	…	…	杉
81,295	49.5	…	…	…	…	豊
90,443	52.4	…	…	…	…	北
57,391	50.6	…	…	…	…	荒
149,986	48.8	…	…	…	…	板
211,663	54.3	…	…	…	…	練
186,357	49.4	…	…	…	…	足
121,500	53.2	…	…	…	…	葛
175,824	47.7	…	…	…	…	江

51. 国民健康保険の状況

区分 / 区名	被保険者			退職者医療制度（再掲）	
	世帯数	被保険者数	加入率（%）	本人	被扶養者
総数	**1,691,077**	**2,655,777**	**30.11**	**76,477**	**24,077**
千代田	7,721	11,784	24.03	220	63
中央	20,210	29,654	25.48	691	155
港	42,860	62,248	28.06	1,404	408
新宿	72,633	102,291	32.38	1,847	633
文京	33,408	50,957	26.06	1,789	540
台東	39,739	62,581	35.18	1,594	262
墨田	48,452	79,028	32.15	2,704	671
江東	81,566	131,842	28.64	4,841	1,323
品川	65,819	99,683	27.77	3,341	806
目黒	50,622	74,280	28.45	2,501	982
大田	118,848	189,291	27.34	6,930	2,064
世田谷	154,735	235,518	27.80	6,643	2,571
渋谷	46,972	66,133	32.03	1,646	536
中野	70,208	98,322	31.47	2,358	671
杉並	106,424	155,455	28.81	4,297	1,515
豊島	59,601	85,378	32.60	2,478	849
北	66,899	104,508	31.18	4,139	1,081
荒川	41,665	68,070	33.85	1,222	404
板橋	101,761	161,030	30.10	4,825	1,533
練馬	123,947	202,895	28.80	5,050	1,913
足立	133,653	235,589	35.61	6,762	2,371
葛飾	85,148	145,133	32.61	3,883	1,281
江戸川	118,186	204,107	30.22	5,312	1,445

資料：東京都国民健康保険部指導課『平成20年度　国民健康保険事業状況』
注：1．被保険者数、世帯数は平成21年３月31日現在
　　2．退職者医療制度の本人、被扶養者数は、年度平均。

（平成20年４月１日～平成21年３月31日）

診療費計			高額療養費		
件数	日数	費用額	件数	費用額	
25,672,662	54,014,285	531,597,321,385	899,008	49,602,815,770	総
119,843	234,801	2,348,636,509	3,091	197,841,936	千
291,916	585,316	6,042,810,658	9,995	595,217,024	中
565,840	1,094,293	11,701,146,372	15,831	995,128,788	港
891,171	1,821,172	18,730,394,800	28,986	1,764,834,534	新
519,368	1,046,899	10,257,533,826	15,645	948,720,840	文
589,107	1,225,377	12,274,986,492	19,990	1,205,284,395	台
772,927	1,685,307	16,103,803,371	22,125	1,474,139,683	墨
1,331,120	2,868,790	27,816,609,712	45,708	2,705,219,054	江
989,254	2,115,439	21,030,994,733	35,363	2,078,702,648	品
739,493	1,489,256	14,107,401,439	21,174	1,272,817,236	目
1,948,677	4,152,209	41,159,187,925	65,678	3,956,733,140	大
2,297,135	4,627,603	44,351,001,553	66,115	3,804,434,861	世
613,569	1,217,115	12,308,365,194	16,048	1,050,019,647	渋
901,864	1,876,526	17,928,989,216	28,153	1,677,951,176	中
1,473,638	3,005,534	28,622,651,624	42,476	2,596,123,022	杉
771,577	1,638,262	16,315,775,781	27,695	1,541,375,148	豊
1,036,230	2,245,316	22,473,781,630	37,261	2,139,309,370	北
695,011	1,513,907	14,731,120,055	22,105	1,378,400,955	荒
1,539,126	3,358,346	32,682,679,891	54,160	3,273,367,933	板
1,914,781	3,950,207	39,069,257,590	119,218	3,742,214,461	練
2,274,115	4,912,599	48,070,759,287	83,510	4,546,685,760	足
1,434,480	3,195,091	30,083,554,119	51,222	2,795,539,197	葛
1,962,420	4,154,920	43,385,879,608	67,459	3,862,754,962	江

52. 介護保険の状況

区分 / 区名	1号被保険者（人）	認定					
		要支援1		要支援2		要介護1	
		1号被保険者	2号被保険者	1号被保険者	2号被保険者	1号被保険者	2号被保険者
総数	**1,754,316**	**38,571**	**602**	**37,035**	**1,068**	**45,025**	**1,103**
千代田	9,622	247	2	145	8	382	11
中央	19,388	308	10	404	11	562	22
港	36,813	1,060	13	548	11	1,152	29
新宿	60,247	1,964	23	1,540	33	1,756	30
文京	38,163	560	5	488	9	1,041	19
台東	41,533	1,037	21	1,008	22	1,056	27
墨田	53,138	1,314	22	1,046	36	1,434	44
江東	89,150	2,071	41	1,815	66	1,658	47
品川	70,872	2,229	59	1,247	53	2,163	81
目黒	49,301	1,204	14	1,144	29	1,347	19
大田	141,263	2,895	48	3,114	101	3,683	96
世田谷	156,211	3,685	34	4,014	63	4,324	85
渋谷	38,385	1,417	23	1,228	32	1,186	29
中野	61,234	1,731	17	1,543	41	1,436	27
杉並	104,812	3,099	30	2,437	67	2,952	72
豊島	52,045	1,166	16	1,218	28	1,247	16
北	79,383	2,265	49	1,910	77	1,726	39
荒川	44,061	669	8	796	21	1,450	33
板橋	108,062	2,308	21	2,174	69	2,783	53
練馬	137,284	1,431	11	2,413	44	3,696	73
足立	145,079	2,542	54	3,380	98	2,918	78
葛飾	97,410	1,251	31	1,705	71	1,970	38
江戸川	120,860	2,118	50	1,718	78	3,103	135

資料：各区資料による。

（平成22年６月30日現在）

者				数				
要介護２		要介護３		要介護４		要介護５		
１号被保険者	２号被保険者	１号被保険者	２号被保険者	１号被保険者	２号被保険者	１号被保険者	２号被保険者	
51,134	**1,965**	**42,135**	**1,409**	**38,671**	**1,217**	**34,519**	**1,428**	**総**
301	11	226	2	252	5	258	4	千
612	22	624	15	513	14	410	22	中
1,083	45	917	29	964	31	831	33	港
1,777	53	1,528	33	1,449	30	1,308	43	新
1,349	53	1,049	30	980	28	854	30	文
1,278	43	936	39	959	26	823	40	台
1,223	54	1,272	49	1,118	41	970	43	墨
1,980	103	2,052	77	1,676	65	1,178	74	江
1,282	65	1,585	52	1,075	28	875	41	品
1,565	49	1,156	36	1,176	27	1,158	34	目
3,701	149	3,114	118	3,170	108	3,089	131	大
5,409	182	4,239	111	3,839	93	3,660	142	世
1,037	29	857	16	784	18	783	28	渋
2,000	65	1,468	40	1,462	37	1,143	41	中
3,396	104	2,505	73	2,377	72	2,291	82	杉
1,619	60	1,377	37	1,248	30	1,075	35	豊
1,875	76	1,592	45	1,678	46	1,482	64	北
1,355	52	1,286	63	1,033	53	918	29	荒
3,507	160	2,651	103	2,292	81	2,170	92	板
5,312	170	3,629	124	3,190	100	2,695	102	練
4,477	178	3,658	127	3,093	120	2,862	139	足
2,803	114	2,126	84	1,982	68	1,875	76	葛
2,193	128	2,288	106	2,361	96	1,811	103	江

Ⅷ　環　境

53. ごみの収集及び処分状況

（単位：t）（平成21年４月１日～平成22年３月31日）

区分 / 区名	処理量			処分量		清掃工場数	清掃工場年間焼却量
	総数	収集	持込	焼却	埋立処分		
総数	**2,947,254.70**	**1,971,256.93**	**975,997.77**	**2,765,929.31**	**1,381.87**	**22**	**2,781,718.40**
千代田	18,702.65	18,558.82	143.83	…	…	－	－
中央	37,919.66	37,647.90	271.76	…	…	1	157,530.93
港	56,572.28	55,871.42	700.86	…	…	1	200,711.45
新宿	80,774.90	80,568.04	206.86	…	…	－	－
文京	46,204.32	46,078.94	125.38	…	…	－	－
台東	49,326.54	48,767.03	559.51	…	…	－	－
墨田	58,833.10	58,158.65	674.45	…	…	1	130,195.64
江東	99,602.36	98,645.41	956.95	…	…	2	455,747.53
品川	78,929.99	78,094.25	835.74	…	…	1	145,765.79
目黒	55,425.07	55,077.16	347.91	…	…	1	103,882.56
大田	147,434.96	145,908.34	1,526.62	…	…	3	199,808.47
世田谷	187,401.99	186,457.05	944.94	…	…	2	218,275.40
渋谷	58,483.32	58,080.57	402.75	…	…	1	54,052.78
中野	65,321.09	65,100.11	220.98	…	…	－	－
杉並	110,004.41	109,192.67	811.74	…	…	1	132,435.59
豊島	64,824.67	64,495.55	329.12	…	…	1	109,030.39
北	73,649.54	73,319.82	329.72	…	…	1	130,889.01
荒川	48,287.71	47,698.21	589.50	…	…	－	－
板橋	118,625.60	117,778.32	847.28	…	…	1	147,553.14
練馬	142,811.38	142,181.59	629.79	…	…	2	167,634.19
足立	150,599.86	149,573.45	1,026.41	…	…	1	152,845.71
葛飾	94,189.54	92,937.88	1,251.66	…	…	1	132,709.93
江戸川	142,480.12	141,065.75	1,414.37	…	…	1	142,649.89

資料：東京二十三区清掃一部事務組合『清掃事業年報　平成21年度』

注：１．各区の処分量は不明
　　２．清掃工場の管理運営は東京二十三区清掃一部事務組合による共同処理で行われている。
　　３．端数処理のため、総数と内訳が一致しない場合がある。
　　４．収集量の総数には、事業者自ら又は一般廃棄物処理業者が直接処理施設に搬入するごみを含む。
　　５．清掃工場数には、京浜島不燃ごみ処理センターを含む。

54. し尿の収集及び処分状況

（単位：kl）（平成21年４月１日～平成22年３月31日）

区分 / 区名	作業対象戸数	収集量			処分量
		総数	収集	その他・浄化槽汚泥等	下水道放流・その他
総数	2,033	19,176.19	4,552.89	14,623.30	19,194.14
千代田	－	…	－	…	…
中央	－	…	－	…	…
港	－	…	－	…	…
新宿	5	…	13.50	…	…
文京	－	…	－	…	…
台東	－	…	－	…	…
墨田	3	…	5.02	…	…
江東	17	…	39.68	…	…
品川	20	…	39.02	…	…
目黒	13	…	55.90	…	…
大田	72	…	127.57	…	…
世田谷	148	…	465.85	…	…
渋谷	3	…	6.08	…	…
中野	10	…	33.60	…	…
杉並	49	…	100.55	…	…
豊島	4	…	6.65	…	…
北	23	…	38.24	…	…
荒川	3	…	8.05	…	…
板橋	73	…	121.37	…	…
練馬	208	…	314.08	…	…
足立	660	…	1,770.32	…	…
葛飾	420	…	702.55	…	…
江戸川	302	…	704.86	…	…

資料：東京二十三区清掃一部事務組合『清掃事業年報　平成21年度』

注：１．作業対象戸数は、くみ取り便所戸数（22年３月現在）である。
２．収集量と処分量の差は、前年度繰越量（参入）及び次年度繰越量（除外）による。
３．収集量の「総数」及び「その他・浄化槽汚泥等」は、業者収集を含むため各区データは不明。
４．他の区とかけもち収集しているため、収集量は当該区の便所戸数で按分している。
５．端数処理のため、総数と内訳が一致しない場合がある

55. リサイクル資源回収量

区分 / 区名	総計	行政による資源回収（ステーション・拠点）					
		総計	紙類	布類	缶・びん類	プラスティック類・その他	総計
総数	**557,554.8**	**349,881.1**	**175,426.4**	**1,677.8**	**109,231.0**	**63,545.9**	**207,673.7**
千代田	4,331.6	3,698.9	1,771.2	24.6	1,101.2	801.9	632.6
中央	10,861.2	6,305.2	3,023.9	51.0	2,181.2	1,049.2	4,556.0
港	23,467.2	17,387.6	8,458.4	－	4,719.8	4,209.3	6,079.6
新宿	21,316.3	14,742.1	7,566.8	－	4,111.8	3,063.5	6,574.2
文京	14,013.4	7,803.1	4,408.4	63.0	2,632.9	698.9	6,210.3
台東	11,099.4	5,853.9	2,182.3	57.9	2,764.2	849.4	5,245.5
墨田	13,984.6	6,647.3	2,689.4	－	2,956.9	1,001.0	7,337.3
江東	32,784.9	16,885.3	6,136.6	－	5,558.3	5,190.5	15,899.5
品川	26,341.8	16,273.7	8,649.5	104.8	4,883.8	2,635.6	10,068.1
目黒	21,810.2	11,364.5	4,561.1	－	3,761.5	3,041.9	10,445.7
大田	34,202.6	21,635.9	11,800.6	－	7,374.9	2,460.4	12,566.7
世田谷	47,164.6	39,319.2	25,652.7	－	11,027.8	2,638.6	7,845.4
渋谷	13,873.8	11,227.2	6,575.8	5.2	3,677.4	968.9	2,646.6
中野	25,075.9	7,984.5	0.2	34.3	4,301.7	3,648.4	17,091.4
杉並	39,587.8	33,181.4	19,196.2	11.8	7,528.1	6,445.4	6,406.4
豊島	18,024.6	13,863.6	7,963.7	577.5	3,735.6	1,586.8	4,161.0
北	22,163.4	14,285.8	9,266.6	82.6	3,791.0	1,145.7	7,877.6
荒川	11,916.1	329.3	135.1	－	94.6	99.6	11,586.8
板橋	33,034.9	14,978.0	6,117.3	－	6,710.3	2,150.5	18,056.9
練馬	44,650.0	35,630.5	19,645.4	573.1	7,601.2	7,810.9	9,019.5
足立	27,788.2	12,861.5	4,051.4	－	6,736.5	2,073.6	14,926.7
葛飾	26,530.2	17,318.7	7,904.1	91.9	4,644.2	4,678.5	9,211.4
江戸川	33,532.1	20,303.7	7,670.0	－	7,336.3	5,297.4	13,228.4

資料：特別区清掃リサイクル主管課長会リサイクル分科会・統計作業検討部会『清掃事業別冊　平成21年度　Ⅲ　リサイクル編』

注：1．総計と内訳の合計は、四捨五入しているため、必ずしも一致しない。

（単位：ｔ〔実施団体数、実施世帯数を除く〕）（平成20年４月１日～平成21年３月31日）

集団回収							
紙類	布類	金属類	びん類	その他	実施団体数	実施世帯数	
199,353.5	2,420.1	3,406.7	1,772.3	721.1	8,521	2,258,938	総
623.0	7.0	2.6	－	－	57	8,163	千
4,420.7	9.4	80.4	36.2	9.3	176	36,955	中
5,900.6	19.8	93.0	17.4	48.7	203	41,219	港
6,379.9	88.9	97.3	8.1	－	409	83,379	新
6,018.0	65.8	62.1	4.0	60.4	451	59,467	文
5,164.6	20.0	57.2	3.6	0.2	323	68,022	台
7,114.4	71.9	142.5	8.5	－	329	60,661	墨
15,631.7	12.7	252.6	2.6	0.0	562	142,577	江
9,893.1	31.7	122.5	13.7	7.2	556	113,735	品
10,423.5	22.2	－	－	－	223	120,655	目
12,417.8	10.9	131.8	6.2	－	522	144,956	大
7,007.2	510.2	198.6	80.7	48.8	344	66,405	世
2,569.0	20.4	55.0	2.2	－	141	22,553	渋
16,735.0	304.4	22.3	29.6	－	213	176,571	中
6,021.7	218.6	127.9	38.1	－	332	66,992	杉
4,098.8	47.7	13.0	1.6	－	144	143,930	豊
7,754.9	49.5	63.6	9.6	－	323	99,300	北
8,887.7	15.4	693.0	1,448.4	542.3	300	90,719	荒
17,590.6	326.4	138.6	1.3	－	797	238,488	板
8,508.3	379.2	130.9	1.1	－	326	110,750	練
14,427.4	100.2	373.4	25.7	－	680	134,361	足
8,885.2	60.0	233.5	31.2	1.6	517	87,451	葛
12,880.6	28.0	314.8	2.5	2.6	593	141,629	江

２．行政による資源回収のプラスティック類・その他において、中央区は調理器具類・蛍光管、台東区はビデオテープ類、江東区・品川区・葛飾区は蛍光管、豊島区はプリペイドカードを含む。
３．集団回収の実施団体数、実施世帯数は、平成21年10月１日の数値（10月の数値を集計していない区は平成21年度内の数値）です。

56. 公害関係苦情受付件数

区分 / 区名	合　計	大気汚染	悪　臭	水質汚濁
総　数	4,425	538	678	14
千代田	202	2	−	−
中央	59	1	19	−
港	270	12	63	−
新宿	189	12	32	−
文京	118	9	12	−
台東	226	18	20	1
墨田	252	24	40	−
江東	224	29	49	7
品川	144	15	26	−
目黒	191	13	28	−
大田	256	46	32	1
世田谷	219	44	20	4
渋谷	138	5	29	−
中野	150	14	22	−
杉並	245	42	40	−
豊島	176	11	36	−
北	122	16	21	−
荒川	165	5	28	−
板橋	181	36	28	1
練馬	211	54	40	−
足立	251	55	38	−
葛飾	195	38	27	−
江戸川	241	37	28	−

資料：東京都環境局環境政策部資料による。

（平成21年４月１日～平成22年３月31日）

騒　　音	振　　動	地盤沈下	土壌汚染	そ の 他	
2,246	306	1	13	629	総
68	1	－	－	131	千
35	3	－	－	1	中
138	20	－	－	37	港
121	11	－	1	12	新
64	15	－	－	18	文
75	5	－	－	107	台
101	15	－	2	70	墨
125	10	－	3	1	江
72	14	－	－	17	品
93	20	－	－	37	目
123	20	－	－	34	大
110	25	－	－	16	世
86	12	－	－	6	渋
92	18	－	－	4	中
134	19	1	－	9	杉
106	12	－	1	10	豊
64	13	－	－	8	北
49	14	－	－	69	荒
106	8	－	2	－	板
92	8	－	2	15	練
132	8	－	2	16	足
116	9	－	－	5	葛
144	26	－	－	6	江

57. 一般環境大気測定局測定結果

区分 / 測定局名	区名	二酸化窒素NO_2			浮遊粒子状物質　ＳＰＭ			オキシダントOx（５時～20時）	
		環境基準達成状況	98%値（ppm）	年平均値（ppm）	環境基準達成状況	2%除外値（mg/m³）	年平均値（mg/m³）	環境基準達成状況	年平均値（ppm）
千代田区神田司町	千代田	○	0.051	0.026	○	0.043	0.020	×	0.025
中央区晴海	中央	○	0.051	0.026	○	0.051	0.023	×	0.025
港区白金	港	○	0.049	0.025	○	0.048	0.023	×	0.027
港区台場	港	○	0.052	0.028	○	0.059	0.028	×	0.023
国設東京（新宿）	新宿	○	0.041	0.022	○	0.050	0.021	×	0.025
文京区本駒込	文京	○	0.053	0.029	○	0.067	0.033	×	0.022
江東区大島	江東	○	0.048	0.024	○	0.042	0.018	×	0.027
品川区豊町	品川	○	0.047	0.023	○	0.066	0.031	×	0.030
品川区八潮	品川	…	…	…	○	0.049	0.020	×	0.024
目黒区碑文谷	目黒	○	0.049	0.024	○	0.050	0.024	×	0.029
大田区東糀谷	大田	○	0.050	0.026	○	0.057	0.026	×	0.025
世田谷区世田谷	世田谷	○	0.043	0.021	○	0.044	0.019	×	0.032
世田谷区成城	世田谷	○	0.038	0.020	○	0.038	0.017	…	…
渋谷区宇田川町	渋谷	○	0.045	0.023	○	0.062	0.031	×	0.029
中野区若宮	中野	○	0.040	0.019	○	0.050	0.023	×	0.033
杉並区久我山	杉並	○	0.042	0.022	○	0.065	0.031	×	0.031
荒川区南千住	荒川	○	0.045	0.022	○	0.057	0.023	×	0.030
板橋区氷川町	板橋	○	0.048	0.026	○	0.039	0.018	×	0.026
練馬区石神井台	練馬	○	0.038	0.020	○	0.062	0.033	×	0.029
練馬区北町	練馬	○	0.046	0.023	○	0.050	0.024	×	0.030
練馬区練馬	練馬	○	0.043	0.020	○	0.050	0.025	…	…
足立区西新井	足立	○	0.045	0.023	○	0.052	0.025	×	0.029
足立区綾瀬	足立	○	0.047	0.022	○	0.038	0.016	…	…
葛飾区鎌倉	葛飾	○	0.043	0.019	○	0.053	0.024	×	0.030
葛飾区水元公園	葛飾	○	0.041	0.018	○	0.042	0.019	…	…
江戸川区鹿骨	江戸川	○	0.042	0.020	○	0.051	0.021	×	0.029
江戸川区春江町	江戸川	○	0.045	0.022	○	0.056	0.025	×	0.030
江戸川区南葛西	江戸川	○	0.045	0.022	○	0.046	0.020	×	0.030

資料：東京都環境局環境改善部資料による。

（平成21年４月１日～平成22年３月31日）

二酸化硫黄SO_2			一酸化炭素CO			ベンゼン		
環境基準達成状況	2%除外値（ppm）	年平均値（ppm）	環境基準達成状況	2%除外値（ppm）	年平均値（ppm）	環境基準達成状況	年平均値（mg/m^3）	
○	0.005	0.002	…	…	…	…	…	千
○	0.009	0.004	…	…	…	…	…	中
…	…	…	…	…	…	○	0.0012	港
○	0.009	0.003	…	…	…	…	…	港
○	0.004	0.001	○	0.7	0.4	○	0.0012	新
…	…	…	…	…	…	…	…	文
…	…	…	…	…	…	…	…	江
…	…	…	…	…	…	…	…	品
○	0.010	0.004	…	…	…	…	…	品
…	…	…	…	…	…	…	…	目
○	0.007	0.003	○	0.8	0.5	○	0.0015	大
○	0.004	0.002	○	0.8	0.5	○	0.0013	世
…	…	…	…	…	…	…	…	世
…	…	…	…	…	…	…	…	渋
○	0.003	0.001	…	…	…	…	…	中
…	…	…	…	…	…	…	…	杉
○	0.006	0.002	○	0.7	0.4	…	…	荒
…	…	…	…	…	…	○	0.0013	板
…	…	…	○	0.8	0.4	○	0.0014	練
…	…	…	…	…	…	…	…	練
…	…	…	…	…	…	…	…	練
○	0.006	0.003	…	…	…	○	0.0013	足
…	…	…	…	…	…	…	…	足
…	…	…	…	…	…	…	…	葛
…	…	…	…	…	…	…	…	葛
○	0.004	0.002	○	0.9	0.4	…	…	江
…	…	…	…	…	…	○	0.0011	江
…	…	…	…	…	…	…	…	江

58. 自動車排出ガス測定局測定結果

区分 / 測定局名	区名	二酸化窒素ＮＯ$_2$			浮遊粒子状物質　ＳＰＭ		
		環境基準達成状況	98%値（ppm）	年平均値（ppm）	環境基準達成状況	2%除外値（mg/m^3）	年平均値（mg/m^3）
日比谷交差点	千代田	○	0.054	0.033	○	0.060	0.029
永代通り新川	中央	○	0.058	0.036	○	0.072	0.034
第一京浜高輪	港	○	0.054	0.030	○	0.059	0.030
新目白通り下落合	新宿	○	0.050	0.028	○	0.066	0.034
春日通り大塚	文京	○	0.051	0.031	○	0.056	0.029
明治通り大関横丁	台東	○	0.054	0.032	○	0.060	0.029
水戸街道東向島	墨田	○	0.045	0.024	○	0.052	0.024
京葉道路亀戸	江東	○	0.053	0.031	○	0.057	0.025
三ツ目通り辰巳	江東	○	0.059	0.034	○	0.061	0.025
北品川交差点	品川	×	0.063	0.036	○	0.052	0.025
中原口交差点	品川	○	0.053	0.033	○	0.062	0.029
山手通り大坂橋	目黒	○	0.056	0.036	○	0.060	0.030
環七通り柿の木坂	目黒	○	0.053	0.032	○	0.067	0.033
環七通り松原橋	大田	×	0.076	0.046	○	0.060	0.029
中原街道南千束	大田	○	0.048	0.027	○	0.042	0.017
環八通り千鳥	大田	○	0.050	0.028	○	0.053	0.024
玉川通り上馬	世田谷	×	0.069	0.044	○	0.055	0.026
環八通り八幡山	世田谷	○	0.057	0.036	○	0.054	0.026
甲州街道大原	渋谷	○	0.053	0.033	○	0.057	0.028
山手通り東中野	中野	○	0.046	0.023	○	0.054	0.025
早稲田通り下井草	杉並	○	0.049	0.029	○	0.051	0.025
明治通り西巣鴨	豊島	○	0.049	0.029	○	0.045	0.021
北本通り王子	北	○	0.051	0.028	○	0.056	0.025
中山道大和町	板橋	×	0.070	0.047	○	0.062	0.030
日光街道梅島	足立	○	0.060	0.032	○	0.055	0.026
環七通り亀有	葛飾	○	0.058	0.031	○	0.064	0.034

資料：東京都環境局環境改善部資料による。

（平成21年４月１日～平成22年３月31日）

二酸化硫黄ＳＯ$_2$			一酸化炭素ＣＯ			ベンゼン		
環境基準達成状況	2%除外値（ppm）	年平均値（ppm）	環境基準達成状況	2%除外値（ppm）	年平均値（ppm）	環境基準達成状況	年平均値（mg/m^3）	
…	…	…	○	0.8	0.5	…	…	千
…	…	…	…	…	…	…	…	中
…	…	…	○	1.0	0.6	…	…	港
…	…	…	…	…	…	…	…	新
…	…	…	…	…	…	…	…	文
…	…	…	○	0.8	0.4	…	…	台
…	…	…	…	…	…	…	…	墨
○	0.005	0.002	○	0.9	0.4	○	0.0014	江
…	…	…	○	0.7	0.4	…	…	江
○	0.007	0.003	○	0.9	0.6	…	…	品
…	…	…	○	1.0	0.6	…	…	品
…	…	…	○	1.5	0.8	…	…	目
…	…	…	…	…	…	…	…	目
○	0.006	0.002	○	1.2	0.8	…	…	大
…	…	…	…	…	…	…	…	大
…	…	…	○	0.9	0.5	…	…	大
…	…	…	○	1.0	0.6	…	…	世
…	…	…	…	…	…	○	0.0017	世
…	…	…	○	1.0	0.6	…	…	渋
…	…	…	○	0.8	0.4	…	…	中
…	…	…	…	…	…	…	…	杉
…	…	…	…	…	…	…	…	豊
…	…	…	…	…	…	…	…	北
…	…	…	○	1.3	0.8	…	…	板
○	0.005	0.002	…	…	…	…	…	足
…	…	…	…	…	…	…	…	葛

環　　境

59.「公害健康被害の補償等に関する法律」等による認定状況（その１）

「公害健康被害の補償等に関する法律」による認定状況

区分 / 区名	審査会開催回数	認定 総数 計	認定 総数 15歳未満	認定 総数 15歳以上	認定 慢性気管支炎 計	認定 慢性気管支炎 15歳未満	認定 慢性気管支炎 15歳以上
総数	**264**	**16,945**	**－**	**16,945**	**699**	**－**	**699**
千代田	11	143	－	143	7	－	7
中央	12	225	－	225	9	－	9
港	12	388	－	388	16	－	16
新宿	12	1,066	－	1,066	39	－	39
文京	12	457	－	457	24	－	24
台東	12	448	－	448	13	－	13
墨田	12	616	－	616	11	－	11
江東	20	1,394	－	1,394	22	－	22
品川	12	848	－	848	61	－	61
目黒	12	522	－	522	18	－	18
大田	19	1,889	－	1,889	88	－	88
世田谷	－	－	－	－	－	－	－
渋谷	12	516	－	516	28	－	28
中野	－	－	－	－	－	－	－
杉並	－	－	－	－	－	－	－
豊島	12	650	－	650	46	－	46
北	21	1,062	－	1,062	41	－	41
荒川	12	727	－	727	22	－	22
板橋	13	1,617	－	1,617	63	－	63
練馬	－	－	－	－	－	－	－
足立	24	1,678	－	1,678	91	－	91
葛飾	12	1,100	－	1,100	63	－	63
江戸川	12	1,599	－	1,599	37	－	37

資料：各区資料による。

注：１.「審査会開催回数」は平成21年４月１日から平成22年３月31日までである。

２．世田谷区・中野区・杉並区・練馬区については、法令による地域指定のなされていない区である。

３.「認定患者数」は、１疾病１患者数とし続発症を含む。疾病が重複する場合、主たる疾病欄に計上。

（平成22年３月31日現在）

患者数									
気管支ぜん息			ぜん息性気管支炎			肺　気　し　ゅ			
計	15歳未満	15歳以上	計	15歳未満	15歳以上	計	15歳未満	15歳以上	
16,071	**－**	**16,071**	**－**	**－**	**－**	**175**	**－**	**175**	**総**
136	－	136	－	－	－	－	－	－	千
216	－	216	－	－	－	－	－	－	中
369	－	369	－	－	－	3	－	3	港
1,024	－	1,024	－	－	－	3	－	3	新
428	－	428	－	－	－	5	－	5	文
435	－	435	－	－	－	－	－	－	台
602	－	602	－	－	－	3	－	3	墨
1,347	－	1,347	－	－	－	25	－	25	江
776	－	776	－	－	－	11	－	11	品
495	－	495	－	－	－	9	－	9	目
1,768	－	1,768	－	－	－	33	－	33	大
－	－	－	－	－	－	－	－	－	世
483	－	483	－	－	－	5	－	5	渋
－	－	－	－	－	－	－	－	－	中
－	－	－	－	－	－	－	－	－	杉
598	－	598	－	－	－	6	－	6	豊
1,009	－	1,009	－	－	－	12	－	12	北
704	－	704	－	－	－	1	－	1	荒
1,554	－	1,554	－	－	－	－	－	－	板
－	－	－	－	－	－	－	－	－	練
1,559	－	1,559	－	－	－	28	－	28	足
1,006	－	1,006	－	－	－	31	－	31	葛
1,562	－	1,562	－	－	－	－	－	－	江

環　　境

59.「公害健康被害の補償等に関する法律」等による認定状況（その２）

「大気汚染に係る健康障害者に対する医療費の助成に関する条例」による認定状況（申請件

区分／区名	申請件数	審査会開催回数	認定 総数 計	0－17歳	0－19歳	20－39歳	40－59歳	60－74歳
総数	**17,836**	**275**	**45,094**	**12,733**	**14,486**	**9,183**	**10,642**	**7,790**
千代田	90	11	191	44	50	40	47	30
中央	291	12	584	159	163	124	145	102
港	287	12	576	126	147	127	162	97
新宿	648	12	1,509	473	550	283	343	235
文京	342	12	975	243	279	186	255	166
台東	354	12	770	196	229	147	188	146
墨田	700	12	1,488	427	480	272	352	275
江東	1,164	12	2,692	698	779	537	679	539
品川	869	12	1,932	427	485	452	496	380
目黒	572	12	1,275	389	426	229	310	203
大田	1,513	12	4,413	1,085	1,292	935	1,086	790
世田谷	1,388	12	3,637	745	893	819	992	676
渋谷	478	12	956	265	292	202	231	158
中野	659	12	1,859	504	560	422	399	318
杉並	911	12	2,417	624	708	525	604	409
豊島	584	12	1,237	272	329	286	321	202
北	683	12	1,720	379	444	358	407	363
荒川	433	12	1,035	342	400	174	221	160
板橋	1,058	12	2,697	886	1,008	541	573	420
練馬	1,414	12	3,695	1,126	1,284	799	861	540
足立	1,014	12	3,077	863	1,002	555	632	654
葛飾	779	12	2,194	643	707	441	544	401
江戸川	1,605	12	4,165	1,817	1,979	729	794	526

資料：各区資料による。

注：１.「申請件数」「審査会開催回数」は、平成21年４月１日から平成22年３月31日までである。

２.「肺気しゅ」については、すべての区で認定がないため、省略した。

３.「認定患者数」は、１疾病１患者数とし続発症を含む。疾病が重複する場合、主たる疾病欄に計上。

数～慢性気管支炎）　（平成22年３月31日現在）

患者数								
	慢性気管支炎							
75歳以上	計	0－17歳	0－19歳	20－39歳	40－59歳	60－74歳	75歳以上	
2,993	1	1	1	－	－	－	－	総
24	－	－	－	－	－	－	－	千
50	－	－	－	－	－	－	－	中
43	－	－	－	－	－	－	－	港
98	－	－	－	－	－	－	－	新
89	－	－	－	－	－	－	－	文
60	－	－	－	－	－	－	－	台
109	－	－	－	－	－	－	－	墨
158	－	－	－	－	－	－	－	江
119	－	－	－	－	－	－	－	品
107	－	－	－	－	－	－	－	目
310	－	－	－	－	－	－	－	大
257	－	－	－	－	－	－	－	世
73	－	－	－	－	－	－	－	渋
160	－	－	－	－	－	－	－	中
171	－	－	－	－	－	－	－	杉
99	－	－	－	－	－	－	－	豊
148	－	－	－	－	－	－	－	北
80	－	－	－	－	－	－	－	荒
155	－	－	－	－	－	－	－	板
211	－	－	－	－	－	－	－	練
234	－	－	－	－	－	－	－	足
101	－	－	－	－	－	－	－	葛
137	1	1	1	－	－	－	－	江

4.「申請件数」は、新規の他に変更・更新を含む。

環　　境

59.「公害健康被害の補償等に関する法律」等による認定状況（その２）

「大気汚染に係る健康障害者に対する医療費の助成に関する条例」による認定状況（気管

区分 / 区名	認定						
	気管支ぜん息						
	計	0－17歳	0－19歳	20－39歳	40－59歳	60－74歳	75歳以上
総数	**45,092**	**12,731**	**14,484**	**9,183**	**10,642**	**7,790**	**2,993**
千代田	191	44	50	40	47	30	24
中央	584	159	163	124	145	102	50
港	576	126	147	127	162	97	43
新宿	1,509	473	550	283	343	235	98
文京	975	243	279	186	255	166	89
台東	769	195	228	147	188	146	60
墨田	1,488	427	480	272	352	275	109
江東	2,692	698	779	537	679	539	158
品川	1,932	427	485	452	496	380	119
目黒	1,275	389	426	229	310	203	107
大田	4,413	1,085	1,292	935	1,086	790	310
世田谷	3,637	745	893	819	992	676	257
渋谷	956	265	292	202	231	158	73
中野	1,859	504	560	422	399	318	160
杉並	2,417	624	708	525	604	409	171
豊島	1,237	272	329	286	321	202	99
北	1,720	379	444	358	407	363	148
荒川	1,035	342	400	174	221	160	80
板橋	2,697	886	1,008	541	573	420	155
練馬	3,695	1,126	1,284	799	861	540	211
足立	3,077	863	1,002	555	632	654	234
葛飾	2,194	643	707	441	544	401	101
江戸川	4,164	1,816	1,978	729	794	526	137

資料：各区資料による。

注：１.「申請件数」「審査会開催回数」は、平成21年４月１日から平成22年３月31日までである。

２.「肺気しゅ」については、すべての区で認定がないため、省略した。

３.「認定患者数」は、１疾病１患者数とし続発症を含む。疾病が重複する場合、主たる疾病欄に計上。

支ぜん息～ぜん息性気管支炎）　（平成22年３月31日現在）

患者数							
ぜん息性気管支炎							
計	0－17歳	0－19歳	20－39歳	40－59歳	60－74歳	75歳以上	
1	1	1	－	－	－	－-	総
－	－	－	－	－	－	－	千
－	－	－	－	－	－	－	中
－	－	－	－	－	－	－	港
－	－	－	－	－	－	－	新
－	－	－	－	－	－	－	文
1	1	1	－	－	－	－	台
－	－	－	－	－	－	－	墨
－	－	－	－	－	－	－	江
－	－	－	－	－	－	－	品
－	－	－	－	－	－	－	目
－	－	－	－	－	－	－	大
－	－	－	－	－	－	－	世
－	－	－	－	－	－	－	渋
－	－	－	－	－	－	－	中
－	－	－	－	－	－	－	杉
－	－	－	－	－	－	－	豊
－	－	－	－	－	－	－	北
－	－	－	－	－	－	－	荒
－	－	－	－	－	－	－	板
－	－	－	－	－	－	－	練
－	－	－	－	－	－	－	足
－	－	－	－	－	－	－	葛
－	－	－	－	－	－	－	江

4.「申請件数」は、新規の他に変更・更新を含む。

60.「公害健康被害の補償等に関する法律」による補償給付状況

区分 / 区名	総数		療養の給付及び療養費		障害補償費		遺族補償費	
	件数	金額	件数	金額	件数	金額	件数	金額
総数	**414,708**	**13,951,435,918**	**261,299**	**5,043,675,073**	**100,166**	**6,929,982,020**	**3,960**	**592,905,425**
千代田	3,546	135,662,159	2,068	39,220,084	1,200	85,759,050	45	5,311,125
中央	4,814	157,629,229	3,307	62,807,839	961	64,459,190	91	12,249,100
港	8,499	302,983,414	5,018	83,740,169	2,829	187,148,670	124	19,231,075
新宿	24,137	854,310,008	14,193	249,970,778	8,005	535,998,880	71	11,434,650
文京	12,535	542,376,846	7,089	146,525,576	4,277	329,697,670	193	27,225,100
台東	10,291	295,938,231	6,932	115,076,101	2,385	154,845,930	38	4,400,400
墨田	16,642	590,066,759	10,196	202,529,184	4,555	321,519,850	127	16,136,125
江東	33,696	1,315,171,401	19,378	440,665,751	9,766	700,094,350	406	66,927,300
品川	21,300	709,215,054	13,648	263,783,774	5,355	339,926,430	274	33,999,450
目黒	13,109	460,035,767	8,367	159,265,837	3,554	252,359,380	146	21,793,650
大田	42,596	1,314,382,203	27,958	604,413,153	8,029	509,237,300	347	41,530,250
世田谷	－	－	－	－	－	－	－	－
渋谷	12,109	459,046,408	7,600	151,575,598	3,400	246,568,660	117	16,651,250
中野	－	－	－	－	－	－	－	－
杉並	－	－	－	－	－	－	－	－
豊島	13,924	439,394,916	9,035	171,108,346	2,992	194,300,070	218	34,949,700
北	25,444	810,017,642	16,149	307,623,472	5,829	402,718,870	95	18,178,700
荒川	23,655	755,604,755	14,391	226,102,155	6,318	414,562,250	364	50,029,850
板橋	46,914	1,634,632,005	27,681	479,745,745	13,998	966,578,360	200	33,706,200
練馬	－	－	－	－	－	－	－	－
足立	37,832	1,362,916,661	24,164	533,225,836	7,196	570,020,350	635	99,906,775
葛飾	27,887	925,129,301	17,921	344,320,116	6,789	443,843,360	153	27,552,225
江戸川	35,778	886,923,159	26,204	461,975,559	2,728	210,343,400	316	51,692,500

資料：各区資料による。
注：世田谷区、中野区、杉並区、練馬区については、法令による地域指定のなされていない区である。

（単位：金額　円）（平成21年４月１日～平成22年３月31日）

遺族補償一時金		児童補償手当		療養手当		葬祭料		
件数	金額	件数	金額	件数	金額	件数	金額	
51	213,099,500	―	―	49,163	1,139,569,800	69	32,204,100	総
－	－	－	－	233	5,371,900	－	－	千
2	7,158,600	－	－	452	10,456,500	1	498,000	中
－	－	－	－	527	12,199,500	1	664,000	港
2	12,146,400	－	－	1,864	43,431,300	2	1,328,000	新
3	14,365,800	－	－	970	22,736,700	3	1,826,000	文
－	－	－	－	936	21,615,800	－	－	台
2	7,309,800	－	－	1,757	40,911,800	5	1,660,000	墨
2	10,400,400	－	－	4,142	95,755,600	2	1,328,000	江
6	21,931,200	－	－	2,011	46,752,200	6	2,822,000	品
1	1,948,400	－	－	1,039	24,150,500	2	518,000	目
3	11,502,000	－	－	6,252	145,043,500	7	2,656,000	大
－	－	－	－	－	－	－	－	世
5	19,352,700	－	－	982	22,986,100	5	1,912,100	渋
－	－	－	－	－	－	－	－	中
－	－	－	－	－	－	－	－	杉
－	－	－	－	1,679	39,036,800	－	－	豊
1	2,737,800	－	－	3,367	77,794,800	3	964,000	北
1	3,861,000	－	－	2,578	59,887,500	3	1,162,000	荒
8	33,549,300	－	－	5,017	116,147,400	10	4,905,000	板
－	－	－	－	－	－	－	－	練
5	20,771,100	－	－	5,824	134,842,600	8	4,150,000	足
7	35,185,800	－	－	3,009	69,744,800	8	4,483,000	葛
3	10,879,200	－	－	6,524	150,704,500	3	1,328,000	江

Ⅸ　教育・文化

61. 学　校

(1)　小学校（公立）　　（平成22年５月１日現在）

区分 / 区名	学校数	学級数	児童数 総数	児童数 男	児童数 女	本務教員数	本務職員数
総数	**849**	**11,724**	**352,832**	**182,924**	**169,908**	**18,855**	**3,686**
千代田	8	100	2,647	1,400	1,247	165	22
中央	16	172	4,631	2,391	2,240	293	96
港	19	223	6,411	3,438	2,973	381	159
新宿	29	287	8,063	4,225	3,838	509	134
文京	20	235	6,777	3,550	3,227	394	87
台東	19	221	6,437	3,277	3,160	377	33
墨田	26	328	9,606	4,913	4,693	547	60
江東	43	644	19,821	10,191	9,630	1,007	165
品川	38	445	12,964	6,720	6,244	748	145
目黒	22	288	8,482	4,560	3,922	479	95
大田	59	912	28,423	14,765	13,658	1,424	327
世田谷	64	1,013	31,574	16,913	14,661	1,581	320
渋谷	20	194	5,271	2,793	2,478	360	148
中野	26	316	8,924	4,657	4,267	524	102
杉並	43	606	18,044	9,410	8,634	1,052	241
豊島	23	258	7,247	3,737	3,510	443	75
北	38	426	11,721	6,077	5,644	755	129
荒川	24	279	8,018	4,121	3,897	468	73
板橋	53	739	22,220	11,415	10,805	1,155	181
練馬	65	1,082	34,325	17,759	16,566	1,668	406
足立	72	1,055	32,343	16,581	15,762	1,649	126
葛飾	49	687	20,796	10,728	10,068	1,067	181
江戸川	73	1,214	38,087	19,303	18,784	1,809	381

資料：東京都総務局統計部『学校基本調査報告　平成22年度』

(2)　小学校（私立）　　（平成22年５月１日現在）

区分 / 区名	学校数	学級数	児童数 総数	児童数 男	児童数 女	本務教員数	本務職員数
総数	**32**	**464**	**17,363**	**6,029**	**11,334**	**838**	**194**
千代田	3	48	1,931	712	1,219	97	23
中央	－	－	－	－	－	－	－
港	2	27	1,011	－	1,011	51	9
新宿	1	24	762	380	382	40	13
文京	1	18	707	－	707	33	8
台東	－	－	－	－	－	－	－
墨田	－	－	－	－	－	－	－
江東	－	－	－	－	－	－	－
品川	1	8	273	151	122	12	1
目黒	2	29	979	399	580	50	5
大田	2	18	700	388	312	30	3
世田谷	7	102	3,772	1,133	2,639	104	43
渋谷	3	60	2,054	935	1,119	104	37
中野	2	19	705	330	375	39	8
杉並	2	24	976	－	976	46	7
豊島	2	36	1,386	717	669	63	19
北	2	30	1,244	473	771	61	13
荒川	－	－	－	－	－	－	－
板橋	1	18	698	342	356	26	2
練馬	1	6	165	69	96	11	3
足立	－	－	－	－	－	－	－
葛飾	－	－	－	－	－	－	－
江戸川	－	－	－	－	－	－	－

資料：東京都総務局統計部『学校基本調査報告　平成22年度』

(3) 中学校（公立）　（平成22年５月１日現在）

区分 / 区名	学校数	学級数	生徒数 総数	生徒数 男	生徒数 女	本務教員数	本務職員数
総数	**391**	**4,129**	**133,778**	**70,913**	**62,865**	**8,647**	**1,467**
千代田	2	20	657	377	280	44	11
中央	4	39	1,294	686	608	84	18
港	10	60	1,709	905	804	160	47
新宿	11	89	2,789	1,525	1,264	213	61
文京	10	70	2,112	1,177	935	173	40
台東	8	85	2,829	1,449	1,380	181	20
墨田	13	134	4,257	2,274	1,983	292	41
江東	22	214	6,838	3,610	3,228	465	88
品川	16	149	4,614	2,456	2,158	348	58
目黒	10	88	2,735	1,514	1,221	196	46
大田	28	321	10,642	5,751	4,891	656	107
世田谷	31	322	10,036	5,514	4,522	680	142
渋谷	8	55	1,631	858	773	145	49
中野	13	113	3,456	1,839	1,617	257	41
杉並	23	194	6,155	3,334	2,821	431	75
豊島	8	84	2,676	1,373	1,303	168	27
北	12	137	4,495	2,361	2,134	286	51
荒川	10	99	3,102	1,667	1,435	225	31
板橋	23	274	8,850	4,562	4,288	539	99
練馬	35	415	13,908	7,428	6,480	824	97
足立	37	430	14,169	7,373	6,796	859	60
葛飾	24	275	8,856	4,624	4,232	547	84
江戸川	33	462	15,968	8,256	7,712	874	174

資料：東京都総務局統計部『学校基本調査報告　平成22年度』

(4) 中学校（私立）　　（平成22年５月１日現在）

区分 / 区名	学校数	学級数	生徒数 総数	生徒数 男	生徒数 女	本務教員数	本務職員数
総数	**143**	**1,766**	**63,607**	**27,814**	**35,793**	**3,227**	**481**
千代田	12	168	6,460	552	5,908	328	45
中央	1	6	110	－	110	10	2
港	12	179	7,348	3,493	3,855	370	61
新宿	6	86	3,331	2,564	767	146	18
文京	14	147	5,131	2,694	2,437	255	42
台東	1	8	156	54	102	15	4
墨田	2	30	1,079	825	254	47	2
江東	2	28	923	313	610	48	13
品川	7	94	3,580	1,768	1,812	166	21
目黒	6	54	1,775	744	1,031	91	17
大田	1	6	231	146	85	18	3
世田谷	21	249	8,625	3,135	5,490	475	62
渋谷	5	86	3,303	691	2,612	179	36
中野	5	62	2,113	1,051	1,062	107	13
杉並	9	115	4,115	1,510	2,605	196	32
豊島	9	138	5,097	2,848	2,249	245	36
北	10	91	2,939	1,297	1,642	170	23
荒川	2	31	1,098	909	189	48	6
板橋	6	85	3,113	1,867	1,246	153	21
練馬	5	37	1,458	656	802	70	14
足立	2	15	474	474	－	25	2
葛飾	3	19	544	223	321	38	5
江戸川	2	32	604	－	604	27	3

資料：東京都総務局統計部『学校基本調査報告　平成22年度』

(5) 高等学校（公立）　（平成22年５月１日現在）

区分 / 区名	学校数	生徒総数	全日制 男	全日制 女	定時制 男	定時制 女	本務教員数	本務職員数
総数	**118**	**82,563**	**35,169**	**36,758**	**5,517**	**5,103**	**5,859**	**1,105**
千代田	2	1,644	515	455	298	376	116	21
中央	1	711	114	597	－	－	52	6
港	4	2,275	753	984	121	417	166	29
新宿	4	2,757	956	1,107	383	311	195	40
文京	4	2,550	948	1,249	174	179	184	42
台東	5	3,589	1,424	1,378	391	396	271	54
墨田	5	3,633	1,717	1,762	96	58	252	48
江東	8	5,428	2,431	2,281	321	379	415	83
品川	3	2,583	1,110	1,115	252	106	165	23
目黒	6	2,835	1,135	1,700	－	－	186	44
大田	7	4,892	2,330	2,157	272	133	391	72
世田谷	9	6,075	2,393	2,562	600	520	460	99
渋谷	3	2,078	922	1,156	－	－	132	19
中野	5	3,641	1,537	1,344	385	375	253	53
杉並	7	5,080	2,214	2,091	340	435	363	77
豊島	3	2,451	917	1,324	123	87	151	22
北	3	2,009	362	902	281	464	170	31
荒川	2	1,252	778	408	63	3	98	28
板橋	6	4,685	2,316	1,988	262	119	317	48
練馬	9	6,037	2,917	3,120	－	－	397	72
足立	9	7,029	3,143	2,963	557	366	486	77
葛飾	6	3,722	1,342	1,763	377	240	286	57
江戸川	7	5,607	2,895	2,352	221	139	353	60

資料：東京都総務局統計部『学校基本調査報告　平成22年度』
注：生徒総数には専攻科16名分を含む。

(6) 高等学校（私立）　　（平成22年５月１日現在）

区分 / 区名	学校数	生徒総数	全日制 男	全日制 女	定時制 男	定時制 女	本務教員数	本務職員数
総数	**187**	**136,364**	**66,751**	**68,168**	**1,021**	**343**	**7,130**	**1,516**
千代田	16	9,522	2,313	7,209	－	－	546	95
中央	1	248	－	248	－	－	28	10
港	14	10,019	4,577	5,442	－	－	537	104
新宿	7	4,994	3,956	1,038	－	－	249	47
文京	21	12,205	6,214	5,489	242	260	613	160
台東	2	1,156	936	220	－	－	87	20
墨田	2	2,170	1,806	364	－	－	111	31
江東	3	1,319	590	729	－	－	81	21
品川	10	6,475	2,628	3,847	－	－	340	69
目黒	8	5,809	3,823	1,986	－	－	347	69
大田	5	4,956	3,224	1,732	－	－	237	62
世田谷	27	17,818	7,392	9,641	723	62	965	178
渋谷	7	6,941	2,232	4,709	－	－	340	75
中野	7	5,954	3,336	2,618	－	－	316	73
杉並	12	11,174	4,949	6,225	－	－	520	104
豊島	13	9,734	5,451	4,283	－	－	470	111
北	11	8,383	3,477	4,829	56	21	472	120
荒川	2	1,507	1,205	302	－	－	77	14
板橋	7	6,493	3,364	3,129	－	－	291	48
練馬	5	3,090	2,244	846	－	－	144	36
足立	2	1,475	1,050	425	－	－	117	12
葛飾	2	1,471	797	674	－	－	78	13
江戸川	3	3,451	1,187	2,183	－	－	164	44

資料：東京都総務局統計部『学校基本調査報告　平成22年度』
注：生徒総数には専攻科81名を含む。

(7) 幼稚園（公立）　　（平成22年５月１日現在）

区分 / 区名	園数	園児数 総数	園児数 男	園児数 女	本務教員数	本務職員数
総数	**188**	**12,745**	**6,600**	**6,145**	**832**	**78**
千代田	8	534	282	252	34	6
中央	16	1,399	742	657	80	14
港	12	676	356	320	59	8
新宿	28	1,076	561	515	82	4
文京	10	700	350	350	66	2
台東	12	816	433	383	63	2
墨田	7	369	176	193	21	3
江東	20	1,961	980	981	114	16
品川	9	606	313	293	36	－
目黒	5	282	142	140	18	2
大田	－	－	－	－	－	－
世田谷	9	1,009	564	445	49	－
渋谷	7	212	113	99	20	2
中野	2	131	67	64	10	2
杉並	6	548	265	283	30	6
豊島	3	101	46	55	9	－
北	7	324	173	151	21	6
荒川	9	598	301	297	35	－
板橋	2	151	72	79	8	2
練馬	5	475	263	212	33	－
足立	3	161	69	92	10	－
葛飾	3	184	104	80	11	3
江戸川	5	432	228	204	23	－

資料：東京都総務局統計部『学校基本調査報告　平成22年度』

(8) 幼稚園（私立）　（平成22年５月１日現在）

区分 / 区名	園数	園児数 総数	園児数 男	園児数 女	本務教員数		本務職員数
総数	**568**	**96,788**	**48,710**	**48,078**	**6,138**	**(290)**	**1,176**
千代田	4	523	169	354	36	(1)	11
中央	－	－	－	－	－		－
港	18	1,982	971	1,011	133	(8)	26
新宿	10	1,168	614	554	85	(10)	8
文京	17	1,901	927	974	134	(18)	22
台東	9	1,525	774	751	94	(4)	25
墨田	9	1,417	717	700	85	(2)	16
江東	12	2,730	1,337	1,393	182		39
品川	20	3,409	1,707	1,702	218	(6)	31
目黒	21	3,030	1,569	1,461	214	(3)	27
大田	49	9,244	4,715	4,529	598	(32)	108
世田谷	60	9,685	4,815	4,870	614	(32)	93
渋谷	15	1,696	876	820	121	(9)	16
中野	23	2,871	1,491	1,380	231	(9)	45
杉並	46	5,859	2,922	2,937	387	(26)	68
豊島	18	1,408	639	769	109	(3)	14
北	29	4,582	2,331	2,251	293	(10)	63
荒川	5	579	286	293	37	(11)	7
板橋	35	6,289	3,142	3,147	389	(12)	74
練馬	42	10,197	5,163	5,034	553	(29)	106
足立	55	9,517	4,789	4,728	587	(40)	143
葛飾	30	6,270	3,200	3,070	408	(18)	81
江戸川	41	10,906	5,556	5,350	630	(7)	153

資料：東京都総務局統計部『学校基本調査報告　平成22年度』
注：「本務教員数」の（　）内は、教育補助員数で外数である。

(9) 専修学校（国・公・私立）　（平成22年５月１日現在）

区分 / 区名	学校数	生徒数 総数	男	女	うち高等課程	うち専門課程	入学者数（春期）	本務教員数	本務職員数
総数	**379**	**122,108**	**56,367**	**65,741**	**2,088**	**111,559**	**64,446**	**6,481**	**3,152**
千代田	27	12,716	6,819	5,897	155	9,526	7,913	508	509
中央	6	842	501	341	－	788	370	67	34
港	10	2,465	809	1,656	41	2,424	1,244	161	64
新宿	62	21,392	11,553	9,839	452	19,434	11,430	1,123	505
文京	14	4,163	1,180	2,983	－	4,163	2,148	277	129
台東	10	3,195	1,439	1,756	100	3,095	1,749	168	63
墨田	8	2,364	1,400	964	115	2,249	934	113	49
江東	7	1,534	917	617	12	1,469	728	64	37
品川	16	1,726	418	1,308	82	1,644	837	120	62
目黒	6	1,220	627	593	－	1,220	397	64	26
大田	12	7,437	4,360	3,077	107	7,330	3,602	305	194
世田谷	13	2,212	871	1,341	164	2,048	1,065	183	50
渋谷	44	20,702	8,231	12,471	215	19,048	10,720	1,153	487
中野	22	5,328	2,137	3,191	3	5,284	2,897	319	131
杉並	16	3,180	917	2,263	58	2,862	1,722	137	70
豊島	41	14,456	6,651	7,805	40	12,343	8,724	742	366
北	8	2,424	1,316	1,108	86	2,338	1,199	142	53
荒川	8	1,871	440	1,431	108	1,763	875	121	40
板橋	16	3,097	671	2,426	79	3,018	1,293	197	84
練馬	4	827	603	224	－	827	483	31	30
足立	4	220	65	155	－	220	117	23	7
葛飾	8	1,619	1,134	485	145	1,474	634	94	55
江戸川	17	7,118	3,308	3,810	126	6,992	3,365	369	107

資料：東京都総務局統計部『学校基本調査報告　平成22年度』

⑽　各種学校（私立）　（平成22年５月１日現在）

区分 / 区名	学校数	生徒数 総数	生徒数 男	生徒数 女	本務教員数	本務職員数
総数	**150**	**24,723**	**10,812**	**13,911**	**1,256**	**546**
千代田	13	4,847	1,616	3,231	96	73
中央	2	34	21	13	4	6
港	7	1,647	659	988	120	37
新宿	22	7,009	2,963	4,046	187	143
文京	7	1,314	912	402	48	30
台東	4	573	213	360	44	19
墨田	5	353	166	187	27	6
江東	3	670	329	341	72	10
品川	2	－	－	－	－	－
目黒	5	128	62	66	4	3
大田	5	636	311	325	42	15
世田谷	11	2,096	1,145	951	220	56
渋谷	12	1,562	532	1,030	159	65
中野	7	481	148	333	12	11
杉並	3	59	37	22	8	1
豊島	6	213	116	97	27	16
北	14	1,135	581	554	76	17
荒川	4	1,092	614	478	47	17
板橋	3	232	127	105	13	2
練馬	2	162	84	78	11	8
足立	6	375	130	245	31	7
葛飾	6	92	43	49	6	4
江戸川	1	13	3	10	2	－

資料：東京都総務局統計部『学校基本調査報告　平成22年度』

⑾　区立特別支援学校及び養護学園（健康学園）

区分 / 区名	区立特別支援学校				
	学校数	学級数	在籍者数	教員数	職員数
総数	**5**	**46**	**194**	**100　(33)**	**97　(15)**
千代田	－	－	－	－	－
中央	－	－	－	－	－
港	－	－	－	－	－
新宿	1	12	34	30	7
文京	－	－	－	－	－
台東	－	－	－	－	－
墨田	－	－	－	－	－
江東	－	－	－	－	－
品川	－	－	－	－	－
目黒	－	－	－	－	－
大田	1	4	24	11	23　(5)
世田谷	－	－	－	－	－
渋谷	－	－	－	－	－
中野	－	－	－	－	－
杉並	1	22	80	43	9
豊島	－	－	－	－	－
北	－	－	－	－	－
荒川	－	－	－	－	－
板橋	1	4	29	7　(31)	38
練馬	－	－	－	－	－
足立	－	－	－	－	－
葛飾	1	4	27	9　(2)	20　(10)
江戸川	－	－	－	－	－

資料：各区資料による。
　注：「教員数」「職員数」は本務者数であり、(　) 内は兼務者及び非常勤者で外数である。

（平成22年５月１日現在）

養護学園（健康学園）								
学校数	学級数	児童数		教員数		職員数		
		定員	現員					
4	16	310	67	25	(4)	63	(30)	総
–	–	–	–	–		–		千
1	4	80	16	6	(2)	23		中
–	–	–	–	–		–		港
–	–	–	–	–		–		新
1	4	80	10	6	(1)	12	(10)	文
–	–	–	–	–		–		台
–	–	–	–	–		–		墨
–	–	–	–	–		–		江
–	–	–	–	–		–		品
–	–	–	–	–		–		目
–	–	–	–	–		–		大
–	–	–	–	–		–		世
–	–	–	–	–		–		渋
–	–	–	–	–		–		中
1	4	90	26	6	(1)	16		杉
1	4	60	15	7		12	(20)	豊
–	–	–	–	–		–		北
–	–	–	–	–		–		荒
–	–	–	–	–		–		板
–	–	–	–	–		–		練
–	–	–	–	–		–		足
–	–	–	–	–		–		葛
–	–	–	–	–		–		江

62. 校外施設

区分 / 区名	高原学園（林間学園等）						
	施設数	収容定員	建物延面積（m²）	職員数		年間延利用人員	
				常勤	その他	児童・生徒	一般利用
総数	**26**	**7,150**	**124,606**	**67 (4)**	**54**	**143,204**	**54,093**
千代田	1	315	4,790	−	−	896	3,007
中央	1	180	4,272	1	2	8,307	934
港	1	240	6,166	1	−	4,911	1,695
新宿	1	236	7,995	11	6	9,451	5,925
文京	2	488	12,163	1 (1)	1	5,347	747
台東	1	250	7,237	−	−	7,695	3,763
墨田	1	192	3,633	1	3	4,670	−
江東	2	600	7,369	2	2	6,762	153
品川	1	168	6,407	1	−	9,292	5,091
目黒	2	560	7,196	−	−	9,116	616
大田	2	654	7,843	10 (3)	9	9,323	705
世田谷	1	350	5,194	1	3	3,135	454
渋谷	1	180	2,756	1	1	1,380	473
中野	2	560	7,283	4	10	17,865	3,872
杉並	−	−	−	−	−	−	−
豊島	−	−	−	−	−	−	−
北	1	283	4,067	−	−	3,124	12,539
荒川	1	200	3,189	−	−	1,177	−
板橋	1	144	4,280	4	8	8,182	1,856
練馬	−	−	−	−	−	−	−
足立	1	300	6,484	−	−	11,861	5,537
葛飾	2	750	9,481	29	9	15,109	6,147
江戸川	1	500	6,801	−	−	5,601	579

資料：各区資料による。

注：1．「年間延利用人員」は、平成21年４月１日から平成22年３月31日までである。

2．職員数の（　）内は、兼務者数で内数である。

3．足立区の「高原学園」の年間延利用人員には、平成21年度に廃止した施設の利用者数を含む。

（平成22年４月１日現在）

臨海学園							
施設数	収容定員	建物延面積（m²）	職員数		年間延利用人員		
			常勤	その他	児童・生徒	一般利用	
4	1,091	18,212	3（1）	2	21,154	9,066	総
－	－	－	－	－	－	－	千
－	－	－	－	－	－	－	中
－	－	－	－	－	－	－	港
－	－	－	－	－	－	－	新
－	－	－	－	－	－	－	文
－	－	－	－	－	－	－	台
－	－	－	－	－	－	－	墨
－	－	－	－	－	－	－	江
－	－	－	－	－	－	－	品
－	－	－	－	－	－	－	目
－	－	－	－	－	－	－	大
－	－	－	－	－	－	－	世
1	216	3,156	2	1	843	524	渋
－	－	－	－	－	－	－	中
－	－	－	－	－	－	－	杉
－	－	－	－	－	－	－	豊
1	275	4,949	1（1）	1	11,021	－	北
1	200	2,303	－	－	1,272	－	荒
－	－	－	－	－	－	－	板
－	－	－	－	－	－	－	練
1	400	7,804	－	－	8,018	8,542	足
－	－	－	－	－	－	－	葛
－	－	－	－	－	－	－	江

63. 教育センター・教育相談室

区分 / 区名	教育センター				
	施設数	建物延面積 (m²)	職員数		年間延利用人員
			常勤	その他	
総数	**22**	**50,608**	**110 (5)**	**551 (3)**	**482,620**
					16,620 (件)
千代田	1	1,107	−	8 (1)	151
中央	1	2,576	−	10	3,380
港	1	523	3	6	4,882
新宿	1	5,264	3	82	35,796
文京	1	2,167	10 (1)	49	5,395
台東	1	1,294	6 (1)	20	4,955
墨田	−	−	−	−	−
江東	1	3,564	4 (1)	31	94,527
品川	1	86	2	2	−
目黒	1	5,440	8	52	22,198
大田	1	1,026	4 (2)	5	1,199
世田谷	1	4,605	5	12	128,473
渋谷	2	1,896	8	13	3,629
中野	1	1,574	−	20	10,358
杉並	1	2,999	22	64	1,332
豊島	1	3,620	6	36	16,726 (件)
北	−	−	−	−	−
荒川	3	1,676	2	5 (2)	6,469
板橋	−	−	−	−	−
練馬	1	2,497	11	20	87,242
足立	1	3,128	14	77	35,940
葛飾	1	5,566	2	39	36,694
江戸川	−	−	−	−	−

資料：各区資料による。

注：1.「年間延利用人員」は、平成21年4月1日から平成22年3月31日までである。
2.「職員数」の（　）は、兼務者数で内数である。
3.「＊」はセンター内設置。ただし、「※」はセンター内設置一カ所・「＃」はセンター内設置二カ所を含む。
4. 名称は区により異なる場合がある。
5. 文京区の教育センターの建物延面積は、教育相談室分を含む。
6. 台東区・江東区・渋谷区の教育センターの建物延面積、職員数（その他）、年間延利用者数は、教育相談室分を含む。

（平成22年４月１日現在）

教育相談室						
施設数	建物延面積（m²）	職員数		年間延利用人員		
		常勤	その他			
45	15,292	14（1）	494（1）	115,084		総
				26,990	（件）	
＊ 1	－	－	8（1）	1,400		千
＊ 1	315	－	13	1,348		中
※ 3	－	－	7	2,498	（件）	港
＊ 1	1,001	－	9	3,009		新
＊ 1	286	2	23	6,491		文
＊ 1	270	－	9	2,642		台
1	294	－	14	3,468		墨
＊ 1	760	－	13	1,640		江
＊ 1	583	－	9	2,938		品
＊ 1	201	－	6	4,113		目
＊ 1	400	－	24	5,098		大
※ 5	1,617	－	40	14,765	（件）	世
＊ 1	131	－	9	2,613	（件）	渋
※ 3	1,046	－	25	7,053		中
＊ 1	648	2	24	7,981		杉
＊ －	－	－	－	－		豊
1	1,117	1（1）	10	1,354		北
♯ 2	356	1	30	11,319		荒
2	1,071	1	20	7,114	（件）	板
♯ 3	1,284	－	37	16,909		練
※ 3	1,051	7	98	17,644		足
＊ 1	608	－	11	4,287		葛
10	2,253	－	55	16,390		江

7．目黒区の教育センターの建物延面積、職員数（その他）は、教育相談室分を含む。
8．杉並区の教育センターの建物延面積、職員数は、教育相談室分を含む。
9．豊島区の教育センターの建物延面積、職員数、年間延利用者数は、教育相談室分を含む。
10．練馬区の教育センターの建物延面積、職員数（その他）、年間延利用者数は、２ヶ所の適応指導教室分を含む。
11．足立区の教育センターの建物延面積、職員数は、１ヶ所の教育相談室分を含む。

教育・文化

64. 理由別長期欠席者数

(1) 小学校

区分 / 区名	総数					公	
	総数	病気	経済的理由	不登校	その他	総数	病気
総数	**2,451**	**683**	**4**	**1,085**	**679**	**2,389**	**646**
千代田	27	9	−	10	8	23	7
中央	45	18	−	13	14	45	18
港	44	11	−	14	19	43	11
新宿	52	9	−	36	7	52	9
文京	34	6	−	23	5	29	4
台東	47	20	−	19	8	47	20
墨田	61	11	−	37	13	61	11
江東	110	38	2	44	26	110	38
品川	101	20	1	43	37	101	20
目黒	60	17	−	33	10	57	17
大田	244	38	−	95	111	240	35
世田谷	146	25	−	106	15	128	17
渋谷	63	31	−	13	19	60	28
中野	40	4	−	31	5	40	4
杉並	115	11	−	65	39	113	9
豊島	65	17	−	28	20	54	10
北	69	18	−	36	15	60	10
荒川	42	15	−	14	13	42	15
板橋	145	41	−	62	42	144	40
練馬	302	104	1	109	88	301	103
足立	260	74	−	100	86	260	74
葛飾	108	40	−	51	17	108	40
江戸川	271	106	−	103	62	271	106

資料：東京都総務局統計部『学校基本調査報告　平成22年度』

注：1．長期欠席者とは、年度間に連続又は断続して通算30日以上欠席した児童である。

2．総数には、国立も含む。

（平成21年４月１日～平成22年３月31日）

立			私立					
経済的理由	不登校	その他	総数	病気	経済的理由	不登校	その他	
4	1,065	674	57	35	―	17	5	総
－	8	8	4	2	－	2	－	千
－	13	14	－	－	－	－	－	中
－	13	19	1	－	－	1	－	港
－	36	7	－	－	－	－	－	新
－	20	5	1	1	－	－	－	文
－	19	8	－	－	－	－	－	台
－	37	13	－	－	－	－	－	墨
2	44	26	－	－	－	－	－	江
1	43	37	－	－	－	－	－	品
－	30	10	3	－	－	3	－	目
－	94	111	4	3	－	1	－	大
－	98	13	18	8	－	8	2	世
－	13	19	3	3	－	－	－	渋
－	31	5	－	－	－	－	－	中
－	65	39	2	2	－	－	－	杉
－	27	17	11	7	－	1	3	豊
－	35	15	9	8	－	1	－	北
－	14	13	－	－	－	－	－	荒
－	62	42	1	1	－	－	－	板
1	109	88	－	－	－	－	－	練
－	100	86	－	－	－	－	－	足
－	51	17	－	－	－	－	－	葛
－	103	62	－	－	－	－	－	江

(2) 中学校

区分 / 区名	総数					公	
	総数	病気	経済的理由	不登校	その他	総数	病気
総数	**5,879**	**653**	**4**	**4,752**	**470**	**4,825**	**314**
千代田	141	26	−	109	6	22	−
中央	61	12	−	45	4	54	6
港	115	32	−	75	8	42	2
新宿	153	18	−	129	6	119	1
文京	204	50	1	132	21	94	19
台東	80	11	−	67	2	69	9
墨田	186	11	−	170	5	165	9
江東	291	40	−	233	18	268	32
品川	215	30	−	166	19	157	12
目黒	141	27	−	95	19	92	21
大田	435	14	−	387	34	435	14
世田谷	461	57	−	368	36	318	10
渋谷	91	32	−	57	2	54	6
中野	142	7	−	128	7	114	−
杉並	237	31	−	197	9	178	5
豊島	127	23	−	82	22	60	4
北	227	29	−	197	1	162	1
荒川	137	4	1	103	29	132	4
板橋	368	54	−	256	58	325	46
練馬	513	80	1	407	25	487	59
足立	598	12	−	495	91	593	11
葛飾	341	11	1	299	30	272	1
江戸川	615	42	−	555	18	613	42

資料：東京都総務局統計部『学校基本調査報告　平成22年度』

注：1．長期欠席者とは、年度間に連続又は断続して通算30日以上欠席した生徒である。

2．総数には、国立も含む。

（平成21年４月１日～平成22年３月31日）

立			私		立			
経済的理由	不登校	その他	総数	病気	経済的理由	不登校	その他	
2	4,179	330	1,035	338	2	556	139	総
－	22	－	119	26	－	87	6	千
－	44	4	7	6	－	1	－	中
－	40	－	73	30	－	35	8	港
－	115	3	34	17	－	14	3	新
－	68	7	93	30	1	49	13	文
－	60	－	11	2	－	7	2	台
－	156	－	21	2	－	14	5	墨
－	220	16	23	8	－	13	2	江
－	126	19	58	18	－	40	－	品
－	62	9	49	6	－	33	10	目
－	387	34	－	－	－	－	－	大
－	296	12	141	47	－	70	24	世
－	46	2	37	26	－	11	－	渋
－	114	－	28	7	－	14	7	中
－	167	6	59	26	－	30	3	杉
－	52	4	67	19	－	30	18	豊
－	161	－	65	28	－	36	1	北
1	101	26	5	－	－	2	3	荒
－	225	54	43	8	－	31	4	板
1	402	25	26	21	－	5	－	練
－	491	91	5	1	－	4	－	足
－	271	－	69	10	1	28	30	葛
－	553	18	2	－	－	2	－	江

教育・文化

65. 特別支援学級等の状況

(1) 小学校（その１）

区分 / 区名	設置学校数	障害種別設置学校数							
		知的障害	肢体不自由	病弱	弱視	難聴	言語障害	情緒障害等	養護学園
総数	284	170	5	2	8	27	37	80	4
千代田	1	1	−	−	−	−	1	1	−
中央	4	2	−	−	−	−	−	1	1
港	6	4	1	−	−	1	1	1	−
新宿	7	5	−	−	−	−	−	2	−
文京	8	4	−	−	−	1	1	3	1
台東	6	3	−	−	−	1	1	2	−
墨田	13	7	−	−	−	1	3	3	−
江東	13	10	−	−	−	1	1	3	−
品川	13	7	−	1	−	1	1	3	−
目黒	10	4	1	−	−	1	1	4	−
大田	21	11	−	−	1	2	2	9	−
世田谷	26	14	2	−	1	2	4	8	−
渋谷	5	5	−	−	−	−	1	1	−
中野	10	5	1	−	1	1	1	2	−
杉並	17	9	−	−	−	2	3	4	1
豊島	10	5	−	−	−	1	1	3	1
北	10	9	−	−	−	2	2	2	−
荒川	7	5	−	−	−	1	1	1	−
板橋	15	11	−	−	−	2	2	5	−
練馬	21	13	−	−	1	2	4	7	−
足立	24	17	−	−	1	2	3	3	−
葛飾	14	7	−	1	1	1	1	4	−
江戸川	23	12	−	−	2	2	2	8	−

資料：東京都教育委員会『平成22年度公立学校統計調査報告書』

（平成22年５月１日現在）

学級数									
総数	知的障害	肢体不自由	病弱	弱視	難聴	言語障害	情緒障害等	養護学園	
805	413	7	2	8	27	93	239	16	総
5	2	－	－	－	－	1	2	－	千
11	4	－	－	－	－	－	3	4	中
11	6	1	－	－	1	1	2	－	港
19	11	－	－	－	－	－	8	－	新
21	8	－	－	－	1	1	7	4	文
16	7	－	－	－	1	3	5	－	台
35	15	－	－	－	1	7	12	－	墨
39	24	－	－	－	1	3	11	－	江
24	14	－	1	－	1	2	6	－	品
22	9	2	－	－	1	2	8	－	目
56	28	－	－	1	2	5	20	－	大
74	32	3	－	1	2	9	27	－	世
12	9	－	－	－	－	2	1	－	渋
23	12	1	－	1	1	2	6	－	中
46	20	－	－	－	2	7	13	4	杉
26	9	－	－	－	1	2	10	4	豊
40	19	－	－	－	2	12	7	－	北
18	11	－	－	－	1	3	3	－	荒
52	32	－	－	－	2	4	14	－	板
80	40	－	－	1	2	12	25	－	練
67	41	－	－	1	2	8	15	－	足
37	21	－	1	1	1	2	11	－	葛
71	39	－	－	2	2	5	23	－	江

(1) 小学校（その２）

区分 / 区名	児童数					
	合計	知的障害	肢体不自由	病弱	情緒障害等	養護学園
総数	**2,844**	**2,731**	**32**	**－**	**14**	**67**
千代田	10	10	－	－	－	－
中央	35	19	－	－	－	16
港	39	37	2	－	－	－
新宿	67	67	－	－	－	－
文京	82	58	－	－	14	10
台東	44	44	－	－	－	－
墨田	105	105	－	－	－	－
江東	156	156	－	－	－	－
品川	92	92	－	－	－	－
目黒	66	57	9	－	－	－
大田	201	201	－	－	－	－
世田谷	220	203	17	－	－	－
渋谷	52	52	－	－	－	－
中野	89	85	4	－	－	－
杉並	143	117	－	－	－	26
豊島	72	57	－	－	－	15
北	128	128	－	－	－	－
荒川	63	63	－	－	－	－
板橋	222	222	－	－	－	－
練馬	283	283	－	－	－	－
足立	271	271	－	－	－	－
葛飾	142	142	－	－	－	－
江戸川	262	262	－	－	－	－

資料：東京都教育委員会『平成22年度公立学校統計調査報告書』
注：１．児童数には通級生数を含まない。
　　２．通級生の（　）内は、他校在籍通級生徒数で内数である。

（平成22年５月１日現在）

通級生数					
合計	弱視	難聴	言語障害	情緒障害等	
3,833 (3,014)	68 (55)	194 (142)	1,514 (1,147)	2,057 (1,667)	総
33 (25)	−	−	13 (11)	20 (14)	千
26 (26)	−	−	−	26 (26)	中
24 (21)	−	2 (2)	10 (8)	12 (11)	港
80 (75)	−	−	−	80 (75)	新
70 (63)	−	3 (2)	18 (16)	49 (45)	文
95 (85)	−	3 (3)	48 (42)	44 (40)	台
223 (148)	−	3 (3)	112 (61)	108 (84)	墨
157 (136)	−	5 (5)	56 (47)	96 (81)	江
81 (68)	−	12 (7)	26 (24)	43 (37)	品
110 (83)	−	3 (1)	40 (30)	67 (52)	目
279 (235)	7 (7)	11 (7)	81 (68)	180 (153)	大
429 (352)	12 (9)	22 (16)	153 (128)	242 (199)	世
49 (38)	−	−	39 (30)	10 (8)	渋
91 (74)	8 (5)	9 (7)	29 (24)	45 (38)	中
221 (177)	−	10 (9)	102 (79)	109 (89)	杉
144 (108)	−	8 (7)	35 (30)	101 (71)	豊
287 (201)	−	11 (4)	220 (156)	56 (41)	北
80 (59)	−	4 (4)	46 (35)	30 (20)	荒
167 (136)	−	7 (7)	53 (45)	107 (84)	板
440 (358)	8 (8)	28 (22)	190 (154)	214 (174)	練
288 (205)	9 (7)	15 (10)	126 (74)	138 (114)	足
138 (114)	9 (7)	14 (12)	29 (25)	86 (70)	葛
321 (227)	15 (12)	24 (14)	88 (60)	194 (141)	江

(2) 中学校（その１）

区分 / 区名	設置学校数	障害種別学校数						学	
		知的障害	肢体不自由	病弱	弱視	難聴	情緒障害等	総数	知的障害
総数	**133**	**88**	**2**	**－**	**3**	**8**	**35**	**323**	**229**
千代田	1	－	－	－	－	－	1	1	－
中央	2	1	－	－	－	－	1	3	2
港	3	2	－	－	－	－	1	4	3
新宿	5	3	－	－	－	－	2	8	6
文京	3	2	－	－	－	－	1	7	5
台東	2	1	－	－	－	1	1	5	3
墨田	5	3	－	－	－	1	1	10	7
江東	7	5	－	－	－	－	2	16	12
品川	7	5	－	－	－	－	2	14	9
目黒	4	2	1	－	－	－	1	7	4
大田	8	6	－	－	－	1	2	21	15
世田谷	11	7	－	－	－	1	3	30	19
渋谷	2	2	－	－	－	－	－	5	5
中野	5	3	1	－	－	－	1	11	8
杉並	7	4	－	－	－	1	2	17	10
豊島	4	3	－	－	－	－	1	8	6
北	6	4	－	－	－	－	2	14	10
荒川	3	2	－	－	－	－	1	8	6
板橋	8	6	－	－	－	－	2	24	19
練馬	12	8	－	－	1	1	2	30	21
足立	10	8	－	－	－	－	2	29	23
葛飾	9	6	－	－	1	1	1	20	15
江戸川	9	5	－	－	1	1	3	31	21

資料：東京都教育委員会『平成22年度公立学校統計調査報告書』
注：生徒数には通級生数を含まない。

（平成22年５月１日現在）

級数					生徒数				
肢体不自由	病弱	弱視	難聴	情緒障害等	総数	知的障害	肢体不自由	病弱	
2	―	3	8	81	1,571	1,547	5	―	総
－	－	－	－	1	－	－	－	－	千
－	－	－	－	1	14	14	－	－	中
－	－	－	－	1	16	12	－	－	港
－	－	－	－	2	46	46	－	－	新
－	－	－	－	2	33	33	－	－	文
－	－	－	1	1	20	20	－	－	台
－	－	－	1	2	45	45	－	－	墨
－	－	－	－	4	80	80	－	－	江
－	－	－	－	5	55	55	－	－	品
1	－	－	－	2	42	23	4	－	目
－	－	－	1	5	103	103	－	－	大
－	－	－	1	10	123	123	－	－	世
－	－	－	－	－	31	31	－	－	渋
1	－	－	－	2	46	45	1	－	中
－	－	－	1	6	73	73	－	－	杉
－	－	－	－	2	35	35	－	－	豊
－	－	－	－	4	67	67	－	－	北
－	－	－	－	2	42	42	－	－	荒
－	－	－	－	5	137	137	－	－	板
－	－	1	1	7	140	140	－	－	練
－	－	－	－	6	170	170	－	－	足
－	－	1	1	3	102	102	－	－	葛
－	－	1	1	8	151	151	－	－	江

(2) 中学校（その２）　　（平成22年５月１日現在）

区分 / 区名	生徒数		通級生数			
	難聴	情緒障害等	総数	弱視	難聴	情緒障害等
総数	**－**	**19**	**642 (512)**	**7 (3)**	**48 (13)**	**587 (496)**
千代田	－	－	6	－	－	6
中央	－	－	7 (5)	－	－	7 (5)
港	－	4	－	－	－	－
新宿	－	－	10 (10)	－	－	10 (10)
文京	－	－	14 (13)	－	－	14 (13)
台東	－	－	10 (3)	－	7	3 (3)
墨田	－	－	21 (11)	－	9 (4)	12 (7)
江東	－	－	34 (32)	－	－	34 (32)
品川	－	－	32 (30)	－	－	32 (30)
目黒	－	15	－	－	－	－
大田	－	－	51 (42)	－	7 (1)	44 (41)
世田谷	－	－	81 (70)	－	1	80 (70)
渋谷	－	－	－	－	－	－
中野	－	－	10 (9)	－	－	10 (9)
杉並	－	－	53 (42)	－	2 (2)	51 (40)
豊島	－	－	16 (9)	－	－	16 (9)
北	－	－	24 (16)	－	－	24 (16)
荒川	－	－	11 (7)	－	－	11 (7)
板橋	－	－	36 (31)	－	－	36 (31)
練馬	－	－	71 (63)	1	8 (3)	62 (60)
足立	－	－	48 (41)	－	－	48 (41)
葛飾	－	－	30 (22)	2 (1)	3	25 (21)
江戸川	－	－	77 (56)	4 (2)	11 (3)	62 (51)

資料：東京都教育委員会『平成22年度公立学校統計調査報告書』
注：１．生徒数には通級生数を含まない。
　　２．通級生の（　）内は、他校在籍通級生徒数で内数である。

66. 社会教育施設（その１）

（平成22年４月１日現在）

区分 / 区名	青年館・青年の家					社会教育会館				
	施設数	建物延面積（m²）	職員数 常勤	職員数 その他	年間延利用人員	施設数	建物延面積（m²）	職員数 常勤	職員数 その他	年間延利用人員
総数	8	9,738	34 (6)	26	315,054	52	74,224	212	385 (35)	2,787,286
					6,000（件）					28,781（件）
千代田	－	－	－	－	－	－	－	－	－	－
中央	－	－	－	－	－	4	12,167	23	40	383,974
港	－	－	－	－	－	2	3,508	2	13	132,459
新宿	－	－	－	－	－	6	4,808	6	48	301,298
文京	－	－	－	－	－	5	5,263	－	16	190,423
台東	－	－	－	－	－	5	4,001	－	－	123,758
墨田	－	－	－	－	－	－	－	－	－	－
江東	－	－	－	－	－	1	2,996	10	7	72,429
品川	－	－	－	－	－	－	－	－	－	－
目黒	1	1,581	4	7	6,000（件）	5	7,854	17	18	28,781（件）
大田	－	－	－	－	－	－	－	－	－	－
世田谷	2	1,659	3	12	82,454	－	－	－	－	－
渋谷	1	841	4 (4)	－	32,379	5	9,321	27	43	337,868
中野	－	－	－	－	－	－	－	－	－	－
杉並	－	－	－	－	－	－	－	－	－	－
豊島	－	－	－	－	－	－	－	－	－	－
北	－	－	－	－	－	3	6,253	－	－	292,393
荒川	1	810	－	－	522	－	－	－	－	－
板橋	－	－	－	－	－	2	3,681	6	11	165,907
練馬	2	2,508	8	3	114,253	1	2,984	8	1	213,415
足立	1	2,339	15 (2)	4	85,446	13	11,388	113	188 (35)	573,362
葛飾	－	－	－	－	－	－	－	－	－	－
江戸川	－	－	－	－	－	－	－	－	－	－

資料：各区資料による

注：１．区が設置した施設（管理運営は、区・委託・指定管理者を含む）で、区民等が利用しているものである。
２．「年間延利用人員」は、平成21年４月１日から平成22年３月31日までである。
３．「職員数」欄の「常勤」及び「その他」の（　）内は兼務者数で内数である。
４．施設の名称は、区により異なる場合がある。

66. 社会教育施設（その２）

区分 / 区名	資料館・史料館					文化会館	
	施設数	建物延面積（m²）	職員数 常勤	職員数 その他	年間延利用人員	施設数	建物延面積（m²）
総数	23	38,803	112 (1)	106	710,085	27	173,256
千代田	1	808	5	5	14,741	－	－
中央	－	－	－	－	－	－	－
港	1	833	5	9	12,181	－	－
新宿	1	3,846	7 (1)	10	51,782	1	16,446
文京	1	1,751	6	2	15,443	－	－
台東	1	1,071	3	6	62,423	－	－
墨田	1	1,521	3	5	13,003	1	20,062
江東	－	－	－	－	－	7	38,643
品川	1	2,426	－	－	36,537	5	10,577
目黒	2	1,157	2	5	24,590	2	7,333
大田	2	3,459	14	8	106,736	－	－
世田谷	1	2,150	6	4	48,737	－	－
渋谷	－	－	－	－	－	－	－
中野	1	2,326	3	5	31,576	3	22,541
杉並	2	1,933	6	11	27,741	－	－
豊島	1	736	5	1	16,190	－	－
北	1	4,853	16	3	97,032	－	－
荒川	1	1,500	5	5	23,863	1	2,400
板橋	1	1,335	6	8	53,081	－	－
練馬	1	3,275	10	5	7,991	2	15,251
足立	1	2,562	7	5	38,121	2	14,755
葛飾	1	696	－	2	5,585	3	25,248
江戸川	1	565	3	7	22,732	－	－

資料：各区資料による

注：１．区が設置した施設（管理運営は、区・委託・指定管理者を含む）で、区民等が利用するものである。
２．「年間延利用人員」は、平成21年４月１日から平成22年３月31日までである。
３．「職員数」欄の「常勤」及び「その他」の（　）内は兼務者数で内数である。
４．施設の名称は、区により異なることがある。
５．足立区の「文化会館・文化センター」の「建築延面積」には、「展示観覧施設」の一部施設（ギャラリー）の「建築延面積」を含む。

（平成22年４月１日現在）

・文化センター			美術館					
職員数		年間延利用人員	施設数	建物延面積（m²）	職員数		年間延利用人員	
常勤	その他				常勤	その他		
166 (2)	109	5,533,134 17,315（件）	12	23,508	57	45	777,199	総
－	－	－	－	－	－	－	－	千
－	－	－	－	－	－	－	－	中
－	－	－	－	－	－	－	－	港
8 (1)	13	431,227	－	－	－	－	－	新
－	－	－	－	－	－	－	－	文
－	－	－	1	1,233	2	2	－	台
－	－	240,680	－	－	－	－	－	墨
60	18	1,693,189	－	－	－	－	－	江
－	－	465,229	1	608	－	－	30,582	品
11	6	331,875	1	4,059	11	5	40,645	目
－	－	－	1	822	1	3	14,514	大
－	－	－	4	9,543	16	24	512,872	世
－	－	－	1	2,027	11	3	29,138	渋
26 (1)	22	1,267,374	－	－	－	－	－	中
－	－	－	－	－	－	－	－	杉
－	－	－	1	202	2	2	9,383	豊
－	－	－	－	－	－	－	－	北
－	－	204,207	－	－	－	－	－	荒
－	－	－	1	2,086	7	4	73,136	板
41	33	485,175	1	2,928	7	2	66,929	練
15	17	414,178	－	－	－	－	－	足
5	－	17,315（件）	－	－	－	－	－	葛
－	－	－	－	－	－	－	－	江

66. 社会教育施設（その３）

区分 / 区名	例示以外の 学習・公演施設 施設数	建物延面積（m²）	職員数 常勤	職員数 その他	年間延利用人員	展示 施設数	建物延面積（m²）
総数	**16**	**61,269**	**76**	**99**	**1,600,610**	**23**	**26,306**
					17,349（件）		
千代田	2	4,151	9	15	12,158（件）	－	－
中央	－	－	－	－	－	－	－
港	－	－	－	－	－	－	－
新宿	－	－	－	－	－	2	523
文京	－	－	－	－	－	1	370
台東	1	12,234	4	5	321,225	2	1,893
墨田	2	9,269	3	17	363,554	－	－
江東	－	－	－	－	－	3	7,672
品川	－	－	－	－	－	1	200
目黒	－	－	－	－	－	－	－
大田	－	－	－	－	－	－	－
世田谷	1	12,216	18	17	449,092	3	5,950
渋谷	－	－	－	－	－	1	1,348
中野	4	4,810	－	－	61,493	－	－
杉並	1	4,003	11	4	5,191（件）	1	207
豊島	2	6,833	17	14	163,927	2	159
北	－	－	－	－	－	－	－
荒川	1	2,970	－	－	123,611	－	－
板橋	1	673	－	－	17,635	3	1,602
練馬	－	－	－	－	－	－	－
足立	1	4,110	14	27	100,073	3	1,389
葛飾	－	－	－	－	－	1	4,993
江戸川	－	－	－	－	－	－	－

資料：各区資料による。

注：１．区が設置した施設（管理運営は、区・委託・指定管理者を含む）で、区民等が利用するものである。
２．「年間延利用人員」は、平成21年４月１日から平成22年３月31日までである。
３．「職員数」欄の「常勤」及び「その他」の（　）内は兼務者数で内数である。
４．施設の名称は、区により異なることがある。
５．江戸川区の「その他の社会教育施設」の「建物延面積」は、小学校内に設置し様々な校内施設を利用しているため、積算していない。

（平成22年４月１日現在）

社会教育施設								
・観覧施設			その他の社会教育施設					
職員数		年間延利用人員	施設数	建物延面積（m²）	職員数		年間延利用人員	
常勤	その他				常勤	その他		
57 (3)	83	747,211	98	64,094	176 (6)	620 (4)	2,193,518	総
		64（件）						
−	−	−	−	−	−	−	−	千
−	−	−	−	−	−	−	−	中
−	−	−	−	−	−	−	−	港
1 (1)	3	32,826	1	11	−	−	272	新
−	−	122,248	1	1,738	5 (1)	3	63,537	文
5	11	42,145	2	2,485	2	10	25,896	台
−	−	−	1	657	−	−	2,375	墨
10	9	120,903	−	−	−	−	−	江
−	4	19,487	1	1,013	5	1	16,444	品
−	−	−	−	−	−	−	−	目
−	−	−	1	2,094	3 (3)	2	35,231	大
14	11	215,589	−	−	−	−	−	世
5	3	7,274	3	3,477	4	4	7,007	渋
−	−	−	−	−	−	−	−	中
−	−	83	−	−	−	−	−	杉
8	18	1,220	−	−	−	−	−	豊
−	−	−	1	238	2	4	45,308	北
−	−	−	1	3,190	−	−	9,196	荒
6 (2)	11	19,941	2	11,340	25	11	206,171	板
		64（件）						
−	−	−	5	23,838	2 (2)	1	95,651	練
−	3	95,533	6	14,013	19	10	349,152	足
8	10	69,962	−	−	−	−	−	葛
−	−	−	73	…	109	574 (4)	1,337,278	江

67. 図書館

区分 / 区名	館数	分館	移動図書館	建物延面積（m²）	収容人員（座席数）	蔵書数 計	蔵書数 一般図書	蔵書数 児童図書
総数	**232**	**45**	**—**	**301,915**	**20,566**	**27,358,310**	**20,069,767**	**5,980,068**
千代田	4	2	−	3,727	297	313,628	250,745	35,000
中央	3	−	−	6,715	483	664,498	525,583	102,606
港	5	−	−	13,265	1,200	908,723	725,372	121,367
新宿	11	10	−	12,831	784	899,059	637,193	215,559
文京	11	3	−	12,922	450	1,179,496	793,882	251,406
台東	7	6	−	6,337	411	653,477	473,969	134,905
墨田	5	−	−	6,290	559	769,070	541,650	199,998
江東	11	1	−	17,352	1,474	1,671,182	1,315,866	307,011
品川	10	−	−	11,937	670	1,083,855	743,505	261,297
目黒	8	7	−	9,622	448	1,174,697	920,060	212,681
大田	15	−	−	20,292	3,021	1,768,710	1,295,928	364,713
世田谷	21	5	−	19,125	642	2,064,977	1,508,039	481,546
渋谷	8	−	−	9,890	865	809,834	638,810	142,132
中野	8	−	−	9,802	311	977,651	754,851	189,866
杉並	13	−	−	19,453	630	2,286,266	1,696,037	559,413
豊島	8	1	−	9,818	737	804,082	605,657	163,281
北	15	1	−	14,597	1,587	1,387,916	1,023,086	271,378
荒川	7	2	−	7,718	493	703,780	512,888	146,322
板橋	12	−	−	16,757	986	1,385,007	1,007,362	288,551
練馬	12	−	−	19,741	1,477	1,669,925	1,150,748	415,496
足立	16	3	−	19,291	1,493	1,749,579	1,212,786	510,367
葛飾	11	4	−	16,133	902	1,170,283	842,383	288,508
江戸川	11	−	−	18,300	646	1,262,615	893,367	316,665

資料：各区資料による。

注：1．図書館は、区が設置したものです。
2．「貸出数」は、平成21年４月１日から平成22年３月31日までである。
3．人口は、平成22年１月１日の住民基本台帳人口を用いた。
4．墨田区の「貸出数」の「一般図書」は、「児童図書」との合計値である。
5．世田谷区の蔵書数は、この他に障害者サービス資料が8,334点ある。

（平成22年４月１日現在）

	貸出登録数		貸出数				区民一人あたり貸出数(A)/人口	
視聴覚資料	個人	団体	計（A）	一般図書	児童図書	視聴覚資料		
1,300,141	**3,443,429**	**16,715**	**75,165,532**	**49,990,996**	**16,652,342**	**8,534,844**	**8.8**	**総**
27,883	71,597	129	824,410	610,170	45,621	168,619	17.5	千
36,309	77,179	279	1,492,527	1,004,057	237,748	263,372	13.1	中
61,984	176,021	92	2,426,439	1,659,861	369,692	396,886	12.0	港
46,307	97,009	197	2,406,392	1,487,330	597,672	321,390	8.5	新
134,208	233,550	395	3,401,579	1,873,585	671,416	856,578	18.0	文
44,603	107,073	368	1,808,166	1,212,964	271,441	323,761	10.8	台
27,422	63,934	569	1,357,719	1,196,793	－	160,926	5.7	墨
48,305	94,691	471	4,580,318	3,132,462	1,088,128	359,728	10.3	江
79,053	65,911	313	3,277,357	1,722,693	885,780	668,884	9.4	品
41,956	138,734	536	4,697,450	3,427,371	887,694	382,385	18.6	目
108,069	201,666	960	4,559,010	2,780,881	1,222,237	555,892	6.8	大
67,058	310,587	765	6,510,672	4,364,423	1,651,961	494,288	7.8	世
28,892	54,247	376	1,382,675	912,249	315,288	155,138	7.1	渋
32,934	82,986	460	2,299,153	1,769,449	353,561	176,143	7.7	中
30,816	185,248	849	5,100,913	4,026,556	861,031	213,326	9.7	杉
35,144	120,312	811	2,373,013	1,561,953	570,958	240,102	9.7	豊
93,452	180,159	1,593	3,480,724	2,302,978	667,732	510,014	10.9	北
44,570	53,769	694	1,844,227	1,185,681	393,222	265,324	9.9	荒
89,094	204,902	693	3,365,660	2,149,984	804,937	410,739	6.5	板
103,681	250,385	847	6,437,108	4,016,686	1,590,307	830,115	9.3	練
26,426	249,427	3,048	3,554,519	2,931,008	505,942	117,569	5.5	足
39,392	176,654	1,749	3,094,819	1,964,891	910,978	218,950	7.2	葛
52,583	247,388	521	4,890,682	2,696,971	1,748,996	444,715	7.5	江

68. 社会体育施設（その１）

区分 / 区名	体育館（体育室）			卓球場		弓道場		柔道場	
	数	延面積（m²）	年間延利用人員	数	年間延利用人員	数	年間延利用人員	数	年間延利用人員
総数	**100**	**125,164**	**5,634,293**	**23**	**304,851**	**31**	**347,643**	**30**	**537,645**
			48,118（件）				**6,707（件）**		**756（件）**
千代田	1	1,188	78,978	1	23,050	1	22,048	1	14,479
中央	2	1,985	175,254	1	18,693	1	11,187	－	－
港	－	－	－	－	－	1	3,282	－	－
新宿	4	3,811	339,976	－	－	1	22,546	2	68,554
文京	2	2,634	178,311	2	35,264	2	26,402	2	34,817
台東	3	2,714	60,568	1	6,615	1	4,096	1	9,411
墨田	3	7,259	48,118（件）	1	8,745	1	1,971（件）	1	756（件）
江東	6	8,530	367,549	－	－	2	15,068	2	40,004
品川	2	3,120	139,654	2	41,298	1	4,736（件）	2	15,993
目黒	5	5,258	66,323	1	23,870	1	10,346	1	12,097
大田	1	1,995	152,084	－	－	3	19,145	－	－
世田谷	6	3,124	193,865	9	36,285	1	15,980	1	11,301
渋谷	5	3,088	182,155	－	－	1	15,159	1	20,331
中野	2	2,225	180,297	1	27,068	1	14,921	1	35,702
杉並	6	5,139	335,356	－	－	1	16,650	1	31,880
豊島	3	10,028	101,713	－	－	2	11,787	1	38,612
北	3	11,278	258,258	－	－	2	30,558	2	7,355
荒川	4	3,507	192,087	1	23,218	1	10,649	1	25,850
板橋	4	4,864	327,907	－	－	2	27,372	－	－
練馬	7	7,224	379,870	1	27,589	1	9,653	6	73,404
足立	11	10,317	757,810	－	－	1	6,497	1	32,802
葛飾	3	3,665	306,576	－	－	1	16,601	1	9,347
江戸川	17	22,211	859,702	2	33,156	2	37,696	2	55,706

資料：各区資料による。

注：１．区が設置した施設（管理・運営は、区・委託・指定管理者を含む）で、小・中学校の付属施設を除く。
２．「年間延利用人員」は平成21年４月１日から平成22年３月31日までであり、（件）は件数である。
３．杉並区の柔道場には剣道場の利用者数を含む。

（平成22年４月１日現在）

剣道場		トレーニング室		テニスコート			運動場			
数	年間延利用人員	数	年間延利用人員	数	面数	年間延利用人員	数	延面積（m²）	年間延利用人員	
27	445,487	69	2,316,106	94	367	2,194,727	23	312,571	1,186,809	総
	753（件）					177,770（件）			7,345（件）	
1	15,605	1	52,900	1	2	2,668（件）	－	－	－	千
－	－	1	96,856	2	6	4,596（件）	2	23,875	2,316（件）	中
－	－	－	－	3	10	75,365	－	－	－	港
2	66,816	1	72,459	4	7	45,148	－	－	－	新
2	29,723	2	58,725	2	9	76,074	2	19,946	101,484	文
1	7,954	2	58,423	2	6	60,192	1	8,431	39,435	台
1	753（件）	8	63,327	6	16	26,242（件）	1	9,357	273（件）	墨
2	34,839	6	281,803	7	22	125,367	1	4,009	245,852	江
2	17,302	1	20,603	4	12	18,515（件）	1	4,871	1,148（件）	品
1	12,712	4	173,348	4	14	14,061（件）	－	－	－	目
－	－	1	40,227	7	33	33,113	2	21,800	49（件）	大
1	20,352	4	73,282	2	21	110,639	1	20,425	72,055	世
1	25,847	2	109,344	3	11	63,981	－	－	－	渋
1	35,532	1	38,286	2	10	123,551	－	－	－	中
－	－	1	52,414	6	24	204,722	－	－	－	杉
－	－	4	114,076	3	12	91,133	－	－	－	豊
2	8,355	2	58,560	4	16	222,732	1	18,914	118,180	北
1	15,544	3	112,654	3	13	40,279（件）	3	32,157	3,559（件）	荒
－	－	4	289,250	5	23	147,441	3	42,966	174,417	板
5	64,793	6	168,990	5	20	123,168	1	39,449	16,180	練
1	31,440	9	142,308	8	29	71,409（件）	2	11,784	49,144	足
1	16,464	2	96,858	5	23	175,326	1	18,800	156,149	葛
2	42,209	4	141,413	6	28	516,775	1	35,787	213,913	江

68. 社会体育施設（その２）

区分 / 区名	野球場 数	野球場 面数	野球場 年間延利用人員	サッカー場 数	サッカー場 年間延利用人員	プール 数	プール 25m	プール 50m
総数	123	351	3,065,493	38	865,449	83	71	12
			51,214（件）		10,244（件）			
千代田	3	5	1,535（件）	－	－	1	1	－
中央	1	3	2,261（件）	－	－	2	2	－
港	3	3	54,760	3	85,358	2	1	1
新宿	3	3	101,877	－	－	2	2	－
文京	1	1	19,110	－	－	3	2	－
台東	3	6	81,645	1	15,303	4	3	1
墨田	6	15	4,530（件）	4	2,210（件）	3	3	－
江東	5	22	234,733	1	102,235	6	5	1
品川	5	8	6,918（件）	1	2,386（件）	2	2	－
目黒	2	7	2,382（件）	1	396（件）	2	2	1
大田	11	51	31,332	3	3,799	4	4	3
世田谷	2	10	144,754	1	36,274	3	2	1
渋谷	2	7	51,770	2	55,768	3	3	－
中野	2	4	101,818	－	－	1	1	－
杉並	8	13	235,105	5	123,997	6	5	1
豊島	3	6	102,076	1	13,331	4	4	－
北	3	13	218,852	1	26,067	4	4	－
荒川	5	16	12,681（件）	1	4,614（件）	5	3	－
板橋	7	25	354,079	2	113,016	3	3	－
練馬	5	8	90,223	2	59,238	7	6	1
足立	11	31	20,907（件）	4	4,614（件）	5	4	1
葛飾	17	38	529,897	－	－	4	4	－
江戸川	15	56	713,462	5	231,063	7	5	1

資料：各区資料による。

注：１．区が設置した施設（管理運営は、区・委託・指定管理者を含む）で、小・中学校の付属施設を除く。
２．「年間延利用人員」は平成21年４月１日から平成22年３月31日までであり、（件）は件数である。
３．「施設数」はあるが「年間延利用人員」欄が空白のものは利用人員を把握していない施設である。
４．港区の「サッカー場」の数、年間延利用人員には「フットサル場」の数値を含む。
５．墨田区・豊島区の「プール」の年間延利用人員には、平成21年度末に廃止された施設の利用者数を含む。

（平成22年４月１日現在）

ル		エアーライフル		例示以外の施設				
				屋内施設		屋外施設		
その他	年間延利用人員	数	年間延利用人員	数	年間延利用人員	数	年間延利用人員	
95	**6,592,914**	**9**	**15,946**	**77**	**1,565,442**	**45**	**790,070**	**総**
	114,672（件）						**25（件）**	
－	43,704	－	－	3	13,758	1	25（件）	千
2	223,831	1	1,628	12	208,227	1	－	中
1	207,498	－	－	2	355,754	－	－	港
2	315,746	－	－	－	－	3	64,037	新
1	151,064	－	－	－	－	－	－	文
2	114,965	1	458	2	5,032	1	9,572	台
4	97,044	－	－	－	－	－	－	墨
	114,672（件）							
7	570,842	－	－	20	193,324	3	10,834	江
－	89,261	－	－	－	－	－	－	品
1	145,009	1	1,542	1	2,960	1	518	目
11	379,520	－	－	－	－	1	51,131	大
7	593,460	1	2,342	5	52,817	4	47,041	世
7	240,523	－	－	－	－	1	50,798	渋
1	117,548	－	－	1	15,728	1	18,918	中
8	402,998	－	－	－	－	－	－	杉
1	212,242	－	－	4	69,443	1	2,519	豊
3	74,662	－	－	1	25,288	4	81,908	北
3	301,930	1	1,503	12	154,510	1	27,523	荒
3	336,794	－	－	3	53,200	1	30	板
8	627,798	1	926	3	12,602	6	46,416	練
8	411,045	1	1,093	2	2,813	1	4,255	足
6	236,359	1	5,260	3	189,609	6	163,967	葛
9	699,071	1	1,194	3	210,377	8	210,603	江

X　交通・災害

69. 車種別自動車保有台数

区分 / 区名	総数	バス	乗用車				貨物車
			計	普通	小型	軽乗用	
総数	**2,994,403**	**9,192**	**1,837,143**	**954,240**	**745,650**	**137,253**	**484,385**
千代田	40,796	66	25,711	15,943	8,803	965	7,673
中央	57,175	91	32,836	20,104	11,305	1,427	11,216
港	94,295	243	61,700	43,950	16,020	1,730	13,760
新宿	86,539	160	49,446	27,743	18,947	2,756	14,089
文京	52,276	67	30,981	17,679	11,642	1,660	7,800
台東	55,104	42	30,435	15,625	12,540	2,270	12,526
墨田	79,143	161	43,621	20,920	19,186	3,515	16,983
江東	151,236	657	79,663	40,010	34,456	5,197	35,681
品川	111,841	472	62,828	34,143	25,284	3,401	19,925
目黒	79,119	183	53,403	32,697	18,351	2,355	8,014
大田	241,206	1,202	140,841	73,867	58,031	8,943	42,596
世田谷	284,045	704	196,290	115,833	70,675	9,782	29,262
渋谷	73,341	151	48,684	32,054	14,647	1,983	8,601
中野	78,982	259	47,343	24,667	19,584	3,092	10,350
杉並	148,106	491	99,396	52,674	40,633	6,089	17,081
豊島	66,802	203	40,142	20,999	16,406	2,737	10,769
北	89,054	361	54,058	24,818	24,869	4,371	13,215
荒川	55,974	111	30,881	14,854	13,577	2,450	11,589
板橋	179,296	495	107,253	50,677	47,297	9,279	29,773
練馬	252,525	771	166,025	79,850	71,583	14,592	34,137
足立	292,607	1004	172,572	74,711	76,498	21,363	55,297
葛飾	162,067	470	103,373	45,696	46,270	11,407	26,352
江戸川	262,874	828	159,661	74,726	69,046	15,889	47,696

資料：警視庁交通部『警視庁交通年鑑　平成21年版』

（平成21年３月31日現在）

特殊用途車	特殊車	二輪車 計	自動二輪 小型二輪	自動二輪 原付二種 125cc以下	自動二輪 原付二種 90cc以下	原付一種 50cc以下	ミニカー	
55,256	28,139	576,190	120,806	90,181	41,289	323,914	4,098	総
800	210	6,274	944	424	468	4,438	62	千
1,218	3,374	8,314	1,558	983	584	5,189	126	中
1,575	833	16,006	3,770	2,205	1,277	8,754	178	港
1,577	659	20,407	4,083	3,042	1,436	11,846	201	新
485	476	12,397	2,370	1,651	1,213	7,163	70	文
775	385	10,817	2,181	1,603	1,011	6,022	124	台
1,217	998	16,039	2,667	2,686	1,300	9,386	124	墨
5,223	2,790	27,012	5,409	4,766	1,829	15,008	210	江
1,892	922	25,687	5,057	4,403	1,788	14,439	115	品
984	139	16,257	3,962	2,490	1,056	8,749	139	目
4,347	4,669	47,270	9,986	8,437	3,390	25,457	281	大
4,144	790	52,493	14,841	7,980	3,160	26,512	362	世
872	96	14,762	3,754	2,105	1,238	7,665	175	渋
1,028	122	19,755	4,771	3,039	1,426	10,519	125	中
2,078	287	28,575	7,307	4,205	2,072	14,991	198	杉
930	379	14,231	3,408	2,140	1,267	7,416	148	豊
1,220	507	19,580	3,938	3,150	1,473	11,019	113	北
1,018	757	11,559	1,969	1,774	1,021	6,795	59	荒
3,119	1,513	36,926	7,288	6,371	2,567	20,700	217	板
3,791	766	46,759	9,429	7,130	3,100	27,100	276	練
7,327	2,960	53,094	8,375	8,571	3,572	32,576	353	足
3,195	1,472	27,032	5,329	4,488	2,014	15,201	173	葛
6,441	3,035	44,944	8,410	6,538	3,027	26,969	269	江

70. 消防団の状況

（平成22年３月31日現在）

区分 / 区名	団数	分団数	団員数 定員	団員数 現員		分団施設（※）	消防団用可搬ポンプ	ホース（本）	防火服
総数	58	439	16,000	15,228	(2,305)	990	990	19,800	16,000
千代田	3	8	370	369	(49)	12	12	240	370
中央	3	18	400	400	(41)	18	18	360	400
港	4	19	580	580	(105)	39	39	780	580
新宿	3	19	550	519	(91)	23	23	460	550
文京	2	12	400	400	(65)	15	15	300	400
台東	3	16	550	550	(91)	28	28	560	550
墨田	2	17	650	597	(95)	35	35	700	650
江東	2	18	570	570	(72)	38	38	760	570
品川	3	17	700	657	(120)	36	36	720	700
目黒	1	12	500	424	(65)	36	36	720	500
大田	4	31	1,170	1,116	(192)	69	69	1,380	1,170
世田谷	3	36	1,250	1,144	(144)	85	85	1,700	1,250
渋谷	1	11	450	450	(103)	25	25	500	450
中野	2	16	500	407	(48)	37	37	740	500
杉並	2	16	750	691	(114)	53	53	1,060	750
豊島	2	13	450	450	(68)	21	21	420	450
北	3	23	610	610	(110)	51	51	1,020	610
荒川	2	14	500	473	(91)	31	31	620	500
板橋	2	18	700	690	(117)	48	48	960	700
練馬	3	23	790	773	(99)	45	45	900	790
足立	3	29	1,260	1,192	(132)	93	93	1,860	1,260
葛飾	2	27	1,200	1,067	(176)	74	74	1,480	1,200
江戸川	3	26	1,100	1,099	(117)	78	78	1,560	1,100

資料：東京消防庁『第62回　東京消防庁統計書（平成21年）』

注：１．現員欄の（　）内は、女性消防団員数で内数である。

２．（※）旧防災機器材格納庫

（表　無）

71. 消防水利

区分 / 区名	総数	消火栓				
		計	公設		私設	計
			上水	工業水		
総数	114,707	87,494	85,987	822	685	23,090
千代田	2,059	1,528	1,424	−	104	430
中央	2,343	1,748	1,728	−	20	429
港	3,484	2,467	2,458	−	9	849
新宿	3,836	2,923	2,867	−	56	806
文京	2,480	1,904	1,878	−	26	503
台東	2,918	2,326	2,326	−	−	517
墨田	3,483	2,739	2,622	106	11	612
江東	5,402	3,543	3,447	75	21	1,320
品川	4,644	2,650	2,644	−	6	1,852
目黒	3,070	2,469	2,469	−	−	544
大田	8,244	6,084	6,018	1	65	1,821
世田谷	11,213	8,850	8,746	−	104	2,152
渋谷	3,085	2,322	2,268	−	54	707
中野	3,584	2,895	2,891	−	4	567
杉並	6,341	5,198	5,193	−	5	951
豊島	3,115	2,462	2,409	−	53	594
北	4,066	3,065	2,943	80	42	874
荒川	2,544	1,917	1,865	51	1	579
板橋	6,549	4,854	4,744	105	5	1,564
練馬	8,855	7,181	7,137	24	20	1,434
足立	8,981	7,173	6,986	142	45	1,500
葛飾	6,370	4,731	4,603	97	31	1,339
江戸川	8,041	6,465	6,321	141	3	1,146

資料：東京消防庁『第62回　東京消防庁統計書（平成21年）』

（平成22年３月31日現在）

防火水槽・貯水池等								その他	
防火水槽			貯水池			受水槽			
100㎥以上	40㎥以上	40㎥未満	100㎥以上	40㎥以上	40㎥未満	飲料用	その他		
4,180	**16,053**	**622**	**39**	**47**	**14**	**1,664**	**471**	**4,123**	**総**
98	227	3	−	2	1	31	68	101	千
64	264	7	2	−	−	40	52	166	中
181	560	11	2	−	−	40	55	168	港
115	567	7	2	2	1	75	37	107	新
57	394	11	2	2	−	26	11	73	文
62	397	3	2	−	1	30	22	75	台
101	447	8	1	2	−	39	14	132	墨
212	878	18	1	6	1	186	18	539	江
486	916	337	2	2	−	94	15	142	品
107	397	5	4	1	1	19	10	57	目
289	1,340	20	2	3	2	116	49	339	大
346	1,677	45	3	4	−	53	24	211	世
215	440	5	−	−	−	44	3	56	渋
105	413	14	−	−	−	28	7	122	中
241	660	9	1	−	−	32	8	192	杉
85	476	12	−	−	−	16	5	59	豊
114	597	24	2	3	3	122	9	127	北
85	431	21	1	−	−	35	6	48	荒
176	1,287	12	2	7	3	74	3	131	板
308	976	27	−	1	−	110	12	240	練
370	862	5	2	3	1	233	24	308	足
155	1,031	10	6	7	−	116	14	300	葛
208	816	8	2	2	−	105	5	430	江

72. 火災発生状況

区分 / 区名	火災件数 計	建物	車両	船舶	航空機	その他	り災世帯数	り災人員	焼損棟数
総数	4,098	2,662	342	5	―	1,089	2,372	4,636	3,161
千代田	136	108	7	−	−	21	11	23	109
中央	127	88	15	3	−	21	23	44	94
港	190	139	17	−	−	34	59	109	141
新宿	222	157	17	−	−	48	88	146	172
文京	55	41	5	−	−	9	50	89	49
台東	139	96	12	−	−	31	73	146	121
墨田	109	70	4	1	−	34	85	199	107
江東	195	129	15	−	−	51	116	218	139
品川	123	76	15	−	−	32	76	134	97
目黒	80	56	2	−	−	22	47	103	58
大田	281	179	24	−	−	78	168	349	214
世田谷	264	183	27	−	−	54	225	407	241
渋谷	128	91	10	−	−	27	60	99	108
中野	129	80	12	−	−	37	71	139	85
杉並	217	145	13	−	−	59	156	302	183
豊島	161	112	9	−	−	40	152	239	133
北	159	93	7	−	−	59	83	165	108
荒川	98	60	10	−	−	28	66	133	81
板橋	246	147	24	−	−	75	174	318	187
練馬	223	148	20	−	−	55	172	345	180
足立	331	198	39	−	−	94	189	406	235
葛飾	210	112	13	−	−	85	90	204	131
江戸川	275	154	25	1	−	95	138	319	188

資料：東京消防庁『消防行政の概要　平成22年』

（平成21年１月１日～平成21年12月31日）

損害額（千円）							死者	負傷者	
計	建物	建物内収容物	車両	船舶	航空機	その他			
4,813,720	2,381,074	2,133,572	103,728	99,492	－	95,853	91	767	総
25,751	19,662	5,563	515	－	－	11	2	24	千
69,287	42,404	19,780	1,199	5,887	－	17	－	16	中
100,815	52,182	38,625	9,686	－	－	323	1	34	港
157,940	52,645	102,911	1,681	－	－	704	6	36	新
72,390	20,201	44,625	7,264	－	－	299	2	11	文
603,790	173,043	427,452	3,093	－	－	203	－	31	台
147,619	36,614	21,904	420	11,593	－	77,087	2	28	墨
145,331	92,485	49,181	3,202	－	－	463	3	25	江
189,475	58,643	113,324	17,473	－	－	35	4	27	品
89,655	32,370	55,581	1,675	－	－	30	4	16	目
350,361	227,448	118,212	2,421	－	－	2,279	9	59	大
356,156	234,288	112,936	8,430	－	－	501	8	59	世
139,892	44,301	95,036	230	－	－	324	3	22	渋
47,136	16,496	22,837	1,179	－	－	6,624	－	33	中
363,876	258,683	102,921	2,106	－	－	166	8	53	杉
172,311	112,757	59,051	315	－	－	189	3	30	豊
77,929	51,447	25,299	522	－	－	662	1	19	北
512,260	157,021	353,207	1,615	－	－	418	4	20	荒
329,286	235,719	71,146	21,961	－	－	460	7	31	板
161,812	93,216	67,371	940	－	－	286	7	55	練
292,692	186,930	94,376	8,469	－	－	2,918	7	49	足
127,216	83,725	41,412	1,430	－	－	649	5	32	葛
280,738	98,794	90,821	7,905	82,012	－	1,206	5	57	江

73. 交通事故発生件数及び死傷者数

（平成21年１月１日～平成21年12月31日）

区分 / 区名	発生件数	人口１万人当たり事故件数	死傷者数				
			総数	死者	負傷者		
					計	重傷者	軽傷者
総数	**37,446**	**44.0**	**41,703**	**130**	**41,573**	**359**	**41,214**
千代田	1,161	246.3	1,318	4	1,314	23	1,291
中央	1,063	93.4	1,162	3	1,159	6	1,153
港	2,192	108.8	2,480	2	2,478	10	2,468
新宿	1,937	68.7	2,137	3	2,134	21	2,113
文京	859	45.4	959	2	957	2	955
台東	1,060	63.5	1,154	5	1,149	9	1,140
墨田	983	41.2	1,082	3	1,079	6	1,073
江東	1,692	37.9	1,884	12	1,872	10	1,862
品川	1,185	34.0	1,316	5	1,311	11	1,300
目黒	1,090	43.1	1,197	2	1,195	17	1,178
大田	2,625	38.9	2,915	10	2,905	24	2,881
世田谷	3,615	43.5	4,052	12	4,040	48	3,992
渋谷	1,848	94.3	2,065	4	2,061	14	2,047
中野	875	29.2	957	5	952	8	944
杉並	2,040	38.7	2,332	4	2,328	27	2,301
豊島	958	39.2	1,041	1	1,040	8	1,032
北	865	27.1	946	5	941	8	933
荒川	584	31.2	639	3	636	6	630
板橋	1,915	37.0	2,112	7	2,105	14	2,091
練馬	2,457	35.5	2,727	8	2,719	26	2,693
足立	2,494	38.9	2,807	12	2,795	33	2,762
葛飾	1,681	38.9	1,845	9	1,836	10	1,826
江戸川	2,267	34.8	2,576	9	2,567	18	2,549

資料：警視庁交通部『警視庁交通年鑑　平成21年版』

注：１．高速隊扱の事故を除く。

２．「人口１万人当たり事故件数」の算出人口は、平成22年１月１日の住民基本台帳人口を用いた。

（表　無）

Ⅺ　選挙・議会

74. 選挙人名簿登録者数

区分 / 区名	平成22年9月2日現在			平成21年9月2日現在			増(△)減
	総数	内訳		総数	内訳		
		男	女		男	女	
総数	**7,286,417**	**3,582,669**	**3,703,748**	**7,260,365**	**3,574,427**	**3,685,938**	**26,052**
千代田	40,761	20,055	20,706	40,158	19,805	20,353	603
中央	100,585	47,506	53,079	97,688	46,161	51,527	2,897
港	175,269	80,393	94,876	173,354	79,897	93,457	1,915
新宿	251,646	125,530	126,116	250,850	125,235	125,615	796
文京	163,926	77,463	86,463	162,875	77,222	85,653	1,051
台東	147,056	75,450	71,606	145,770	74,576	71,194	1,286
墨田	206,458	103,504	102,954	204,011	102,220	101,791	2,447
江東	380,838	189,424	191,414	377,193	187,824	189,369	3,645
品川	304,455	148,851	155,604	302,984	148,238	154,746	1,471
目黒	220,897	101,951	118,946	220,505	102,001	118,504	392
大田	576,503	288,925	287,578	576,007	289,032	286,975	496
世田谷	712,182	335,933	376,249	711,703	336,190	375,513	479
渋谷	174,126	81,789	92,337	174,896	82,585	92,311	△770
中野	266,394	133,401	132,993	266,997	133,668	133,329	△603
杉並	460,904	220,031	240,873	462,078	220,995	241,083	△1,174
豊島	218,508	110,181	108,327	217,465	109,693	107,772	1,043
北	277,686	137,412	140,274	278,569	137,933	140,636	△883
荒川	160,808	80,197	80,611	158,794	79,207	79,587	2,014
板橋	441,732	219,552	222,180	441,083	219,550	221,533	649
練馬	577,147	282,806	294,341	575,667	282,708	292,959	1,480
足立	535,247	269,965	265,282	531,905	268,403	263,502	3,342
葛飾	362,708	181,766	180,942	360,316	180,674	179,642	2,392
江戸川	530,581	270,584	259,997	529,497	270,610	258,887	1,084

資料：東京都選挙管理委員会事務局資料による。

75. 区議会議員数及び党派別議員数

（平成22年７月１日現在）

区分 / 区名	区議会議員数			所属党派別議員数（順不同）					
	法の上限数	条例定数	現員数	自由民主党	公明党	日本共産党	民主党	社会民主党	無所属諸派	その他
総数	1,012	913	888	289	192	136	119	14	138
千代田	26	25	24	8	2	3	−	−	11
中央	30	30	29	13	5	4	2	−	5
港	34	34	34	12	6	6	3	1	6
新宿	46	38	37	8	9	8	6	1	5
文京	34	34	33	9	6	6	6	1	5
台東	34	32	31	10	5	4	7	−	5
墨田	38	32	29	12	7	5	3	−	2
江東	46	44	41	10	10	7	7	1	6
品川	46	40	38	11	8	6	5	1	7
目黒	38	36	35	15	3	4	7	1	5
大田	56	50	48	18	12	7	6	−	5
世田谷	56	52	51	13	10	5	8	2	13
渋谷	38	34	34	10	6	6	6	−	6
中野	46	42	41	15	9	7	4	−	6
杉並	56	48	46	13	8	6	6	1	12
豊島	38	36	36	10	8	6	7	1	4
北	46	44	44	13	10	9	5	2	5
荒川	34	32	31	14	6	6	1	−	4
板橋	56	46	45	14	12	8	7	1	3
練馬	56	50	50	15	12	6	7	1	9
足立	56	50	48	20	14	7	7	−	−
葛飾	46	40	40	9	11	5	6	−	9
江戸川	56	44	43	17	13	5	3	−	5

資料：各区資料による。

76. 区議会定例会等の開会状況（平成21年中）

区分 / 区名	開会月 1月	2月	3月	4月	5月	6月	7月	8月	9月	10月	11月	12月
総数	2	21	2	1	23	23	1	—	23	—	23	3
千代田		○			◎	○			○		○	
中央			○		◎	○			○		○	
港		○			◎	○			○		○	
新宿		○			◎	○			○		○	
文京		○			◎	○			○		○	
台東		○			◎	○			○		○	
墨田		○			◎	○			○		○◎	
江東		○			◎	○			○		○	
品川	◎	○			◎	○			○		○	
目黒		○			◎	○			○		○	
大田		○			◎	○			○		○	
世田谷		○			◎	○			○		○◎	
渋谷			○		◎	○			○		○	
中野	◎	○			◎	○	◎		○		◎	○
杉並		○			◎	○			○		○	
豊島		○			◎	○			○		○	
北		○			◎	○			○		○	
荒川		○			◎	○			○		○	
板橋		○		◎	◎	○			○		○	
練馬		○			◎	○			○		○	
足立		○			◎	○			○		◎	○
葛飾		○			◎	○			○		◎	○
江戸川		○			◎	○			○		○	

資料：各区資料による。
注：1．開会月の○は定例会のことであり、◎は臨時会のことである。
2．開会回数の（　）内は議員請求によるもので内数である。
3．会期延日数の（　）内は本会議延日数である。

議会開会状況												
開会回数					会期延日数							
定例会	臨時会		計		定例会		臨時会		計			
92	38	(10)	130	(10)	2,193	(388)	69	(46)	2,262	(434)	総	
4	2		6		106	(21)	2	(2)	108	(23)	千	
4	1	(1)	5	(1)	88	(19)	4	(2)	92	(21)	中	
4	1		5		66	(16)	1	(1)	67	(17)	港	
4	2	(1)	6	(1)	85	(14)	2	(2)	87	(16)	新	
4	1		5		114	(23)	1	(1)	115	(24)	文	
4	2		6		138	(17)	2	(2)	140	(19)	台	
4	2		6		102	(13)	2	(2)	104	(15)	墨	
4	1	(1)	5	(1)	101	(13)	4	(2)	105	(15)	江	
4	2	(1)	6	(1)	96	(16)	2	(2)	98	(18)	品	
4	1	(1)	5	(1)	88	(18)	4	(2)	92	(20)	目	
4	2		6		87	(15)	2	(2)	89	(17)	大	
4	3		7		88	(18)	10	(5)	98	(23)	世	
4	1		5		83	(14)	1	(1)	84	(15)	渋	
4	4	(1)	8	(1)	100	(19)	8	(5)	108	(24)	中	
4	1	(1)	5	(1)	91	(22)	1	(1)	92	(23)	杉	
4	1		5		102	(17)	1	(1)	103	(18)	豊	
4	1	(1)	5	(1)	82	(14)	1	(1)	83	(15)	北	
4	1		5		93	(12)	4	(2)	97	(14)	荒	
4	3	(1)	7	(1)	113	(15)	3	(3)	116	(18)	板	
4	1		5		96	(23)	1	(1)	97	(24)	練	
4	2		6		88	(18)	2	(2)	90	(20)	足	
4	2	(1)	6	(1)	94	(14)	10	(3)	104	(17)	葛	
4	1		5		92	(17)	1	(1)	93	(18)	江	

77. 区議会における各委員会の委員数及び開会回数（その１）

区分 / 区名	常任委員会 委員会数	常任委員会 開会回数	議会運営委員会 委員数	議会運営委員会 開会回数	各常任委員会
総数	107	1,776	247	658	
千代田	3	66	8	54	企画総務(8)[22]　生活福祉(8)[24]
中央	4	53	8	27	企画総務(8)[16]　区民文教(7)[13]
港	4	128	10	23	総務(9)[31]　保健福祉(9)[32]　建設(8)[32]
新宿	4	95	12	28	総務区民(10)[28]　福祉健康(10)[24]
文京	4	39	11	20	総務区民(9)[12]　厚生(8)[8]　建設(8)[7]
台東	4	54	8	30	企画総務(8)[15]　区民文教(8)[12]
墨田	4	52	7	29	企画総務(8)[15]　区民文教(7)[13]
江東	5	36	11	20	企画総務(8)[10]　区民環境(9)[6]　厚生(9)[6]
品川	5	88	13	24	総務(7)[18]　区民(7)[17]　厚生(8)[17]
目黒	4	106	10	38	企画総務(9)[25]　生活福祉(8)[24]
大田	8	100	8	33	総務財政(9)[22]　生活産業(10)[5]　地域･産業(10)[14]
世田谷	5	99	13	33	企画総務(10)[27]　区民生活(10)[18]
渋谷	4	157	10	49	総務区民(9)[45]　都市環境(8)[31]
中野	5	110	8	37	総務(9)[27]　区民(8)[19]　厚生(8)[23]
杉並	5	44	12	17	総務財政(9)[10]　区民生活(9)[7]
豊島	4	44	8	27	総務(9)[11]　区民厚生(9)[11]
北	5	43	13	26	企画総務(9)[11]　区民生活(9)[7]
荒川	4	76	10	18	総務企画(8)[22]　文教･子育て支援(8)[18]
板橋	5	83	10	20	企画総務(9)[21]　区民環境(9)[13]
練馬	5	113	16	28	企画総務(10)[24]　区民生活(10)[21]
足立	7	67	13	20	総務(9)[11]　区民(8)[10]　産業環境(8)[9]
葛飾	4	42	13	27	総務(10)[12]　保健福祉(10)[11]
江戸川	5	81	15	30	総務(9)[21]　生活振興環境(9)[14]

資料：各区資料による。

注：1．平成21年中に設置されていたもので新設、廃止を含む。名称変更は変更前、変更後それぞれを記載している。

2．（　）内は委員数で、[　]内は開会日数である。

3．委員数は平成21年12月31日現在の現員数である（ただし年度内に廃止された委員会は、廃止された時点の現員数である。）

と　そ　の　開　会　状　況	
	総
環境文教(8)[20]	千
福祉保健(7)[11]　環境建設(7)[13]	中
区民文教(8)[33]	港
環境建設(8)[20]　文教(9)[23]	新
文教(8)[12]	文
保健福祉(8)[13]　産業建設(7)[14]	台
産業都市(7)[11]　福祉保健(7)[13]	墨
建設(8)[5]　文教(7)[9]	江
建設(8)[18]　文教(8)[18]	品
都市環境(9)[20]　文教･子ども(9)[37]	目
健康福祉(10)[5]　保健福祉(10)[14]　都市整備(10)[5]　都市･環境(10)[16]　こども文教(9)[19]	大
福祉保健(10)[18]　都市整備(11)[19]　文教(10)[17]	世
文教(8)[43]　福祉保健(9)[38]	渋
建設(7)[19]　文教(8)[22]	中
保健福祉(9)[8]　都市環境(9)[8]　文教(10)[11]	杉
都市整備(9)[12]　子ども文教(9)[10]	豊
健康福祉(9)[7]　文教(8)[9]　建設(9)[9]	北
福祉･区民生活(7)[17]　建設環境(8)[19]	荒
健康福祉(9)[18]　都市建設(9)[14]　文教児童(9)[17]	板
健康福祉(10)[24]　環境まちづくり(10)[23]　文教(10)[21]	練
厚生(7)[11]　建設(8)[10]　文教(8)[9]　予算(25)[7]	足
建設環境(10)[8]　文教(10)[11]	葛
福祉健康(9)[15]　文教(8)[14]　建設(8)[17]	江

4．各委員会の「区名」、「年度」、「常任委員会」の名称は省略した。
5．議会運営委員会については、地方自治法第109条の２の規定に基づくものを掲載した。

77. 区議会における各委員会の委員数及び開会回数（その２）

区分 / 区名	特別委員会 委員会数	特別委員会 開会回数	各特別委員会
総数	147	1,136	
千代田	12	109	まちづくり(12)[14]　皇居周辺景観及び観光施策(12)[17]　特別区制度(11)[5]　子ども施策(12)[2]　交通バリアフリー(11)[2]　予算(24)[10]　予算･決算(24)[13]
中央	6	53	築地市場等街づくり対策(7)[8]　地域活性化対策(7)[7]　少子高齢化対策(7)[7]
港	6	56	交通･環境等対策(11)[11]　行財政等対策(12)[12]　まちづくり･子育て等対策(11)[10]
新宿	5	57	防災等安全対策(11)[12]　自治･地方分権(12)[12]　議会･行財政改革(13)[11]
文京	6	37	清掃･リサイクル調査(11)[5]　自治制度･行財政システム調査(11)[5]
台東	9	40	子育て支援(12)[6]　まちづくり(11)[2]　環境･リサイクル(11)[1]　環境･安心安全(12)[4]
墨田	5	31	都市開発･災害対策(9)[3]　行財政改革等(9)[3]　新タワー建設･観光対策(11)[6]　予算(15)[10]
江東	6	37	清掃港湾･臨海部対策(11)[7]　防災･まちづくり対策(10)[5]　南北交通･放置自転車対策(8)[6]
品川	5	41	行財政改革(13)[12]　街づくり(13)[4]　環境対策(13)[8]　予算(39)[9]　決算(35)[8]
目黒	4	35	街づくり･再開発調査(12)[6]　公共施設整備･まちづくり調査(12)[13]　予算(35)[9]　決算(32)[7]
大田	6	69	開発･観光対策(12)[13]　交通問題調査(12)[13]　羽田空港対策(11)[14]　防災･安全対策(11)[11]
世田谷	6	57	地方分権･庁舎問題等対策(13)[9]　オウム問題･災害･防犯等対策(13)[10]
渋谷	4	40	自治権確立(15)[15]　交通･公有地問題(18)[17]　予算(34)[4]　決算(34)[4]
中野	6	39	交通対策･中野駅周辺まちづくり(14)[2]　中野駅周辺･西武新宿線沿線まちづくり(14)[5]
杉並	7	48	災害対策(11)[9]　道路交通対策(12)[7]　清掃･リサイクル対策(12)[6]　医療問題調査(11)[6]
豊島	7	59	豊島副都心開発調査(36)[8]　行財政改革調査(9)[8]　清掃･環境対策調査(9)[8]
北	7	36	地域開発(9)[4]　防災対策(9)[5]　都区制度等調査(8)[3]　交通環境対策(9)[2]
荒川	5	38	震災対策･危機管理調査(11)[7]　拠点開発調査(11)[7]　観光･文化推進調査(9)[6]
板橋	9	34	公共用地等活用調査(12)[1]　都市環境対策調査(11)[1]　安全安心まちづくり調査(11)[5]
練馬	6	88	総合計画等(13)[16]　医療･高齢者等(13)[17]　清掃リサイクル等(12)[16]　交通対策等(12)[18]
足立	8	38	交通網･都市基盤整備調査(7)[8]　公共財産調査(7)[8]　子ども施策調査(8)[7]
葛飾	6	31	都区制度･行革(11)[4]　地方分権･行革(12)[4]　危機管理対策(12)[6]　都市基盤整備(13)[5]
江戸川	6	63	行財政改革(12)[11]　街づくり･防災対策(12)[11]　熟年者支援(12)[11]

資料：各区資料による。

注：１．平成21年中に設置されていたもので新設、廃止の委員会を含む。名称変更は変更前、変更後それぞれを記載している。

２．（　）内は委員数で、［　］内は開会日数である。

３．委員数は平成21年12月31日現在の現員数である（ただし年度内に廃止された委員会は、廃止された時点の現員数である。）

と　そ　の　開　会　状　況	
	総
危機管理対策(11)[6]　地球温暖化対策(11)[14]　広報広聴(7)[8]　財団法人まちみらい千代田のあり方に関する(8)[10]　観光施策(11)[8]	千
防災等安全対策(8)[7]　予算(18)[13]　決算(13)[11] 　エレベーター事故対策(10)[7]　予算(34)[8]　決算(34)[8]	中 港
予算(18)[12]　決算(18)[10] 防災･安全安心まちづくり調査(11)[5]　文京アカデミー推進調査(11)[5]　予算審査(18)[8]　決算審査(18)[9] 文化･観光(12)[5]　自治制度･地方分権(11)[4]　予算(16)[8]　決算(15)[8]　その他(17)[2]	新 文 台
決算(15)[9] 医療･介護保険制度(10)[6]　予算審査(42)[8]　決算審査(40)[5]	墨 江 品
予算(49)[10]　決算(45)[8] 清掃･リサイクル対策(13)[9]　公共交通機関対策等(12)[13]　予算(51)[8]　決算(46)[8]	目 大 世
防災まちづくり(13)[6]　環境対策(13)[6]　予算(40)[10]　決算(40)[10] 予算(48)[10]　決算(46)[8]　自治基本条例及び区民等の意見提出手続条例に関する(46)[2]	渋 中 杉
防災対策調査(9)[8]　公共施設･公共用地有効活用対策調査(9)[8]　予算(18)[10]　決算(18)[9] 庁舎のあり方検討(9)[6]　予算(22)[8]　決算(22)[8] 予算に関する(31)[9]　決算に関する(29)[9]	豊 北 荒
交通対策調査(11)[1]　自治力向上調査(11)[4]　文化･観光振興調査(11)[4]　東上線立体化調査(12)[4]　予算審査(45)[8]　決算調査(45)[6] 予算(49)[11]　決算(49)[10] 観光振興調査(12)[1]　公共施設更新･再配置調査(12)[1]　温暖化対策調査(12)[1]　予算(25)[6]　決算(23)[6]	板 練 足
予算審査(38)[8]　決算審査(35)[6] 子育て･教育力向上(12)[12]　予算(15)[9]　決算(15)[9]	葛 江

4．各委員会の「区名」、「年度」、「各特別委員会」の名称は省略した。

78. 請願・陳情取扱件数

区分 / 区名	総数				企画・広報・総務・財政関係				区民・経済・厚生・衛生・		
	受理	採択	不採択	その他	受理	採択	不採択	その他	受理	採択	不採択
総数	**714**	**194**	**192**	**957**	**153**	**43**	**42**	**213**	**255**	**81**	**73**
千代田	2	−	1	1	1	−	−	1	1	−	1
中央	5	−	−	5	−	−	−	−	4	−	−
港	25	8	4	22	−	−	−	−	12	4	1
新宿	36	11	1	25	15	8	1	6	6	3	−
文京	34	8	19	7	22	8	11	3	5	−	4
台東	29	14	8	14	5	−	4	1	17	14	2
墨田	6	4	2	−	2	1	1	−	4	3	1
江東	85	−	−	322	16	−	−	128	15	−	−
品川	40	20	19	2	14	13	1	−	14	1	13
目黒	12	3	1	23	3	1	−	3	2	2	−
大田	57	11	51	73	9	−	10	4	18	6	14
世田谷	28	2	1	16	7	−	−	4	11	2	−
渋谷	23	1	11	11	3	−	−	3	16	1	9
中野	23	6	10	12	10	2	5	2	6	2	1
杉並	43	15	−	12	7	−	−	1	6	1	−
豊島	32	14	4	58	1	−	−	7	11	7	2
北	23	7	1	15	2	−	−	2	9	5	1
荒川	25	5	16	18	3	−	−	5	15	5	4
板橋	47	18	21	72	7	3	4	8	27	10	13
練馬	73	18	5	175	14	−	2	25	29	8	−
足立	20	17	3	28	5	4	−	4	8	1	1
葛飾	9	2	6	3	3	1	1	2	6	1	5
江戸川	37	10	8	44	4	2	2	4	13	5	1

資料：各区資料による。

注：1．この表に掲げた請願・陳情は各常任委員会、議会運営委員会、特別委員会に付議されたもの、または、本会議において審議されたものすべてを含む。

2．受理件数は、平成21年１月１日から12月31日までの間に受理された件数で、前年からの継続分は含まない。受理件数以外は、前年からの継続分を含む。

3．「その他」の件数は、取下げ、審議未了、継続、保留である。

4．千代田区の件数には、２つの委員会に付託されたものがあり、総数と合わない。また独自の「送付陳情制度」により、表記のほかに陳情（29件）を受付し、うち委員会に送付（19件）、委員会に参考送付（４件）、審査になじまない（３件）、取り扱い未定等（３件）がある。

5．中央区は、表記のほかに陳情５件を受けているが、委員会への参考送付として取り扱っている。

福祉関係	土木・建築・環境・公害関係				文教関係				その他（議会運営関係等）				
その他	受理	採択	不採択	その他	受理	採択	不採択	その他	受理	採択	不採択	その他	
277	162	41	22	324	95	17	49	96	53	2	7	50	総
−	−	−	−	−	1	−	1	−	−	−	−	−	千
4	1	−	−	1	−	−	−	−	−	−	−	−	中
10	10	2	2	11	5	2	1	3	−	−	−	−	港
4	10	−	−	10	4	−	−	4	1	−	−	1	新
1	−	−	−	−	7	−	4	3	−	−	−	−	文
7	5	−	−	6	1	−	1	−	1	−	1	−	台
−	−	−	−	−	−	−	−	−	−	−	−	−	墨
45	21	−	−	100	3	−	−	16	30	−	−	33	江
1	5	3	2	−	7	3	3	1	−	−	−	−	品
5	6	−	1	12	2	−	−	3	−	−	−	−	目
21	8	−	3	32	16	4	20	15	6	1	4	1	大
7	6	−	1	4	3	−	−	−	1	−	−	1	世
6	2	−	−	2	2	−	2	−	−	−	−	−	渋
6	3	1	2	1	1	−	−	3	3	1	2	−	中
2	5	14	−	1	14	−	−	6	11	−	−	2	杉
13	13	5	1	23	7	2	1	14	−	−	−	1	豊
3	9	1	−	8	3	1	−	2	−	−	−	−	北
8	2	−	1	1	5	−	11	4	−	−	−	−	荒
37	10	3	2	24	3	2	2	1	−	−	−	2	板
69	24	9	1	61	6	1	2	11	−	−	−	9	練
12	4	1	1	4	3	1	1	8	−	−	−	−	足
1	−	−	−	−	−	−	−	−	−	−	−	−	葛
15	18	2	5	23	2	1	−	2	−	−	−	−	江

6．台東区の採択には、趣旨採択（５件）を含む。
7．目黒区の件数には、２つの委員会に付託されたものがあり、総数と合わない。
8．世田谷区は、表記のほかに意見付採択１件、趣旨採択９件がある。
9．中野区は、表記のほかに付託していない件数4件がある。
10．荒川区は、表記のほかに趣旨採択２件がある。

選挙・議会

79. 地方選挙投票結果

(1) 東京都知事選挙（平成19年４月８日執行）

区分 / 区名	選挙当日有権者数				投票	
	男	女	計	前回計	男	女
総数	**3,427,073**	**3,547,801**	**6,974,874**	**6,733,255**	**1,787,875**	**1,963,223**
千代田	18,165	19,475	37,640	32,872	10,489	11,785
中央	41,143	46,371	87,514	71,872	23,051	27,125
港	72,725	85,649	158,374	139,094	37,204	45,261
新宿	118,180	119,977	238,157	229,325	58,727	65,597
文京	73,778	81,689	155,467	146,589	44,163	50,644
台東	70,307	68,779	139,086	133,650	35,110	37,113
墨田	97,178	97,556	194,734	184,572	51,599	55,167
江東	176,223	178,272	354,495	324,363	96,628	104,229
品川	141,263	147,760	289,023	275,020	72,817	80,441
目黒	99,484	114,747	214,231	208,504	53,027	62,277
大田	278,072	277,693	555,765	537,859	146,003	154,644
世田谷	326,165	363,385	689,550	664,015	175,193	199,317
渋谷	81,068	90,842	171,910	167,320	40,591	48,021
中野	128,346	130,159	258,505	254,641	64,035	70,353
杉並	212,796	232,029	444,825	434,361	112,634	128,812
豊島	104,646	103,969	208,615	206,029	52,519	57,514
北	132,780	137,008	269,788	268,574	73,121	80,554
荒川	75,491	75,829	151,320	146,578	38,761	41,685
板橋	210,259	213,410	423,669	419,257	108,467	117,680
練馬	272,590	281,531	554,121	537,622	149,970	163,400
足立	257,642	253,955	511,597	504,931	127,746	137,023
葛飾	176,383	176,117	352,500	346,079	88,381	93,780
江戸川	262,389	251,599	513,988	500,128	127,639	130,801

資料：東京都選挙管理委員会資料による。

者数		投票率			前回投票率			
計	前回計	男	女	平均	男	女	平均	
3,751,098	2,972,046	52.17	55.34	53.78	41.98	46.23	44.14	総
22,274	16,938	57.74	60.51	59.18	49.76	53.07	51.53	千
50,176	35,220	56.03	58.50	57.33	47.16	50.60	49.00	中
82,465	58,606	51.16	52.84	52.07	40.30	43.68	42.13	港
124,324	98,150	49.69	54.67	52.20	39.82	45.70	42.80	新
94,807	77,000	59.86	62.00	60.98	50.44	54.42	52.53	文
72,223	59,170	49.94	53.96	51.93	41.57	47.03	44.27	台
106,766	87,259	53.10	56.55	54.83	44.99	49.53	47.28	墨
200,857	149,436	54.83	58.47	56.66	43.63	48.51	46.07	江
153,258	122,215	51.55	54.44	53.03	42.22	46.57	44.44	品
115,304	87,297	53.30	54.27	53.82	40.68	42.90	41.87	目
300,647	238,834	52.51	55.69	54.10	42.44	46.37	44.40	大
374,510	291,925	53.71	54.85	54.31	42.58	45.22	43.96	世
88,612	71,770	50.07	52.86	51.55	40.70	44.84	42.89	渋
134,388	109,057	49.89	54.05	51.99	40.21	45.37	42.83	中
241,446	194,100	52.93	55.52	54.28	42.59	46.62	44.69	杉
110,033	90,151	50.19	55.32	52.74	40.57	46.96	43.76	豊
153,675	130,168	55.07	58.80	56.96	45.89	50.96	48.47	北
80,446	65,842	51.35	54.97	53.16	42.63	47.19	44.92	荒
226,147	186,970	51.59	55.14	53.38	42.25	46.91	44.60	板
313,370	247,254	55.02	58.04	56.55	44.02	47.91	45.99	練
264,769	210,386	49.58	53.96	51.75	39.28	44.09	41.67	足
182,161	146,968	50.11	53.25	51.68	40.44	44.50	42.47	葛
258,440	197,330	48.64	51.99	50.28	37.50	41.50	39.46	江

(2) 区長選挙

区分 / 区名	選挙執行年月日	立候補者数	選挙当日有権者数			
			男	女	計	前回計
千代田	平成21年2月1日	2	18,738	19,613	38,351	35,453
中央	平成19年4月22日	2	40,367	45,604	85,971	70,660
港	平成20年6月15日	2	75,200	88,281	163,481	140,077
新宿	平成18年11月12日	3	117,600	119,715	237,315	227,916
文京	平成19年4月22日	4	73,456	81,418	154,874	146,176
台東	平成19年3月18日	3	69,876	68,380	138,256	132,756
墨田	平成19年4月22日	2	96,074	96,642	192,716	182,880
江東	平成19年4月22日	3	174,557	176,828	351,385	321,678
品川	平成22年10月3日	2	144,852	152,045	296,897	287,005
目黒	平成20年4月20日	3	98,198	113,920	212,118	205,768
大田	平成19年4月22日	6	275,726	275,575	551,301	534,053
世田谷	平成19年4月22日	3	322,087	359,307	681,394	656,718
渋谷	平成19年4月22日	4	79,543	89,378	168,921	164,340
中野	平成22年5月23日	5	128,044	128,185	256,229	253,204
杉並	平成22年7月11日	5	213,648	234,878	448,526	438,752
豊島	平成19年4月22日	2	102,877	102,528	205,405	201,529
北	平成19年4月22日	2	131,448	135,738	267,186	265,848
荒川	平成20年11月9日	3	76,776	77,355	154,131	146,842
板橋	平成19年4月22日	3	209,935	213,140	423,075	415,614
練馬	平成19年4月22日	3	269,795	278,955	548,750	532,274
足立	平成19年6月3日	2	256,036	252,564	508,600	501,791
葛飾	平成21年11月8日	5	177,959	177,456	355,415	349,753
江戸川	平成19年4月22日	2	259,993	249,582	509,575	496,101

資料：各区資料による。

（平成22年10月現在）

投票者数				投票率				
男	女	計	前回計	男	女	平均	前回平均	
7,929	8,816	16,745	15,299	42.32	44.95	43.66	43.15	千
18,164	21,988	40,152	35,212	45.00	48.22	46.70	49.83	中
18,792	23,306	42,098	36,147	24.99	26.40	25.75	25.81	港
29,311	33,768	63,079	57,324	24.92	28.21	26.58	25.15	新
36,575	42,461	79,036	69,523	49.79	52.15	51.03	47.56	文
33,383	36,310	69,693	53,932	47.77	53.10	50.41	40.62	台
45,025	49,224	94,249	91,567	46.86	50.93	48.91	50.07	墨
79,995	88,243	168,238	151,670	45.83	49.90	47.88	47.15	江
45,009	49,270	94,279	97,350	31.07	32.40	31.75	33.92	品
26,443	31,406	57,849	65,334	26.93	27.57	27.27	31.75	目
120,990	130,101	251,091	228,821	43.88	47.21	45.55	42.85	大
131,705	149,589	281,294	266,766	40.89	41.63	41.28	40.62	世
31,287	37,295	68,582	64,600	39.33	41.73	40.60	39.31	渋
37,286	40,301	77,587	70,222	29.12	31.44	30.28	27.73	中
123,525	134,969	258,494	184,698	57.82	57.46	57.63	42.10	杉
43,397	48,666	92,063	87,895	42.18	47.47	44.82	43.61	豊
63,779	73,265	137,044	132,688	48.52	53.98	51.29	49.91	北
25,794	28,115	53,909	64,198	33.60	36.35	34.98	43.72	荒
89,513	99,863	189,376	177,196	42.64	46.85	44.76	42.63	板
123,192	135,879	259,071	235,771	45.66	48.71	47.21	44.30	練
80,970	89,880	170,850	236,201	31.62	35.59	33.59	47.07	足
80,193	88,424	168,617	164,740	45.06	49.83	47.44	47.10	葛
110,983	118,823	229,806	212,260	42.69	47.61	45.10	42.81	江

(3) 区議会議員選挙（その１）

区分 / 区名	選挙執行年月日	選挙当日有権者数				投票	
		男	女	計	前回計	男	女
千代田	平成19年４月22日	17,705	19,047	36,752	32,204	8,657	10,157
中央	平成19年４月22日	40,367	45,604	85,971	70,660	18,168	21,996
港	平成19年４月22日	71,562	84,532	156,094	136,822	25,257	31,163
新宿	平成19年４月22日	116,136	118,374	234,510	225,291	43,925	50,225
文京	平成19年４月22日	73,456	81,418	154,874	146,176	36,597	42,460
台東	平成19年３月18日	69,876	68,380	138,256	132,359	33,393	36,317
墨田	平成19年４月22日	96,074	96,642	192,716	182,880	45,048	49,248
江東	平成19年４月22日	174,557	176,828	351,385	321,678	80,034	88,263
品川	平成19年４月22日	139,477	146,166	285,643	271,959	56,000	62,793
目黒	平成19年４月22日	97,814	113,040	210,854	205,369	37,389	43,779
大田	平成19年４月22日	275,726	275,575	551,301	534,053	121,041	130,162
世田谷	平成19年４月22日	322,087	359,307	681,394	656,718	131,708	149,615
渋谷	平成19年４月22日	79,543	89,378	168,921	164,340	31,297	37,299
中野	平成19年４月22日	126,015	127,948	253,963	250,355	49,791	56,139
杉並	平成19年４月22日	209,649	229,103	438,752	427,740	85,941	98,795
豊島	平成19年４月22日	102,877	102,528	205,405	201,529	43,416	48,665
北	平成19年４月22日	131,448	135,738	267,186	265,848	63,809	73,270
荒川	平成19年４月22日	75,692	76,019	151,711	145,407	35,713	39,818
板橋	平成19年４月22日	209,935	213,140	423,075	415,614	89,580	99,906
練馬	平成19年４月22日	269,795	278,955	548,750	532,274	123,212	135,899
足立	平成19年４月22日	255,873	252,461	508,334	501,791	109,524	120,399
葛飾	平成21年11月８日	177,959	177,456	355,415	349,753	80,234	88,449
江戸川	平成19年４月22日	259,993	249,582	509,575	496,101	110,045	118,839

資料：各区資料による。
注：補欠選挙は含まない。

（平成22年10月現在）

者数		投票率			前回投票率			
計	前回計	男	女	平均	男	女	平均	
18,814	17,420	48.90	53.33	51.19	52.47	55.51	54.09	千
40,164	35,221	45.01	48.23	46.72	47.87	51.55	49.85	中
56,420	49,682	35.29	36.87	36.14	35.02	37.40	36.31	港
94,150	91,293	37.82	42.43	40.15	37.46	43.50	40.52	新
79,057	69,540	49.82	52.15	51.05	45.42	49.52	47.57	文
69,710	66,227	47.79	53.11	50.42	47.03	53.09	50.04	台
94,296	91,626	46.89	50.96	48.93	47.62	52.55	50.10	墨
168,297	151,770	45.85	49.91	47.90	44.30	50.05	47.18	江
118,793	117,434	40.15	42.96	41.59	40.96	45.32	43.18	品
81,168	74,224	38.22	38.73	38.49	35.42	36.77	36.14	目
251,203	228,944	43.90	47.23	45.57	40.57	45.17	42.87	大
281,323	267,027	40.89	41.64	41.29	39.89	41.36	40.66	世
68,596	64,641	39.35	41.73	40.61	37.26	41.17	39.33	渋
105,930	101,345	39.51	43.88	41.71	37.70	43.18	40.48	中
184,736	170,322	40.99	43.12	42.10	38.02	41.48	39.82	杉
92,081	87,947	42.20	47.47	44.83	40.21	47.08	43.64	豊
137,079	132,769	48.54	53.98	51.30	46.54	53.22	49.94	北
75,531	71,005	47.18	52.38	49.79	45.79	51.85	48.83	荒
189,486	177,344	42.67	46.87	44.79	40.11	45.20	42.67	板
259,111	235,861	45.67	48.72	47.22	42.07	46.50	44.31	練
229,923	236,250	42.80	47.69	45.23	43.96	50.24	47.08	足
168,683	164,774	45.09	49.84	47.46	44.33	49.90	47.11	葛
229,884	212,400	42.71	47.62	45.11	39.94	45.82	42.81	江

(3) 区議会議員選挙（その２）

区分 / 区名	選挙執行年月日	定数	立候補者数	党派別 計 得票数	党派別 計 得票率	党派別 自由民主党 得票数	党派別 自由民主党 得票率	党派別 民主党 得票数	党派別 民主党 得票率
千代田	平成19年４月22日	25	35	18,556.999	100.00	8,800.144	47.42	783.000	4.22
中央	平成19年４月22日	30	37	39,240.995	100.00	16,129.180	41.10	4,485.945	11.43
港	平成19年４月22日	34	51	55,492.998	100.00	18,406.666	33.17	6,906.000	12.44
新宿	平成19年４月22日	38	50	92,666.994	100.00	23,909.325	25.80	16,359.998	17.65
文京	平成19年４月22日	34	45	77,007.996	100.00	18,575.433	24.12	17,526.406	22.76
台東	平成19年３月18日	32	42	67,916.995	100.00	22,362.483	32.93	13,526.930	19.92
墨田	平成19年４月22日	32	39	91,990.996	100.00	41,291.490	44.89	11,393.069	12.38
江東	平成19年４月22日	44	55	163,282.997	100.00	46,759.631	28.64	25,439.370	15.58
品川	平成19年４月22日	40	53	116,639.994	100.00	30,566.677	26.21	20,439.445	17.52
目黒	平成19年４月22日	36	48	79,726.996	100.00	24,967.873	31.32	15,281.709	19.17
大田	平成19年４月22日	50	60	244,185.990	100.00	78,288.560	32.06	47,345.510	19.40
世田谷	平成19年４月22日	52	71	274,426.000	100.00	81,144.010	29.57	56,791.340	20.69
渋谷	平成19年４月22日	34	45	66,790.996	100.00	16,082.221	24.08	12,807.571	19.18
中野	平成19年４月22日	42	56	104,276.000	100.00	29,576.000	28.36	14,234.350	13.65
杉並	平成19年４月22日	48	69	178,571.993	100.00	48,768.191	27.31	25,452.141	14.25
豊島	平成19年４月22日	36	54	89,852.997	100.00	26,617.482	29.62	18,082.578	20.13
北	平成19年４月22日	44	51	133,796.996	100.00	34,147.074	25.52	19,642.297	14.68
荒川	平成19年４月22日	32	42	74,556.995	100.00	27,794.728	37.28	7,535.093	10.11
板橋	平成19年４月22日	46	60	185,036.993	100.00	53,517.000	28.92	29,497.540	15.94
練馬	平成19年４月22日	50	68	252,376.995	100.00	75,040.177	29.73	50,759.303	20.11
足立	平成19年４月22日	50	61	226,199.994	100.00	89,974.893	39.78	29,977.349	13.25
葛飾	平成21年11月８日	40	54	165,351.998	100.00	50,717.000	30.67	31,598.974	19.11
江戸川	平成19年４月22日	44	60	225,385.090	100.00	85,566.190	37.96	27,194.000	12.07

資料：各区資料による。

注：１．補欠選挙は含まない。

２．得票率については、各政党ごとに端数処理しているため、合計が100とならない場合がある。

（平成22年10月現在）

得票数								
日本共産党		公明党		社会民主党		その他		
得票数	得票率	得票数	得票率	得票数	得票率	得票数	得票率	
2,159.000	11.63	1,239.000	6.68	－	－	5,575.855	30.05	千
4,645.823	11.84	6,615.011	16.86	－	－	7,365.036	18.77	中
7,237.000	13.04	8,935.000	16.10	1,566.000	2.82	12,442.332	22.43	港
16,897.000	18.23	19,806.671	21.37	2,108.000	2.27	13,586.000	14.66	新
13,697.000	17.79	11,270.488	14.64	1,420.000	1.84	14,518.669	18.85	文
8,264.178	12.17	10,872.404	16.01	598.000	0.88	12,293.000	18.10	台
11,149.000	12.12	18,606.437	20.23	－	－	9,551.000	10.38	墨
25,949.000	15.89	33,370.000	20.44	－	－	31,764.996	19.45	江
17,975.874	15.41	21,544.887	18.47	3,115.000	2.67	22,998.111	19.72	品
8,597.000	10.78	9,671.649	12.13	1,525.476	1.91	19,683.289	24.69	目
33,389.180	13.67	50,564.940	20.70	2,960.000	1.21	31,637.810	12.96	大
22,299.460	8.13	41,901.200	15.27	9,059.000	3.30	63,231.000	23.04	世
8,708.000	13.04	10,276.648	15.39	－	－	18,916.556	28.32	渋
15,921.000	15.27	19,495.650	18.70	－	－	25,049.000	24.02	中
19,237.432	10.77	23,358.909	13.08	4,193.000	2.35	57,562.320	32.24	杉
12,383.723	13.78	16,286.000	18.13	2,480.000	2.76	14,003.214	15.58	豊
25,680.925	19.19	28,529.932	21.32	4,712.000	3.52	21,084.768	15.76	北
11,291.307	15.14	13,874.000	18.61	－	－	14,061.867	18.86	荒
31,496.014	17.02	39,419.676	21.30	3,691.250	2.00	27,415.513	14.82	板
24,997.000	9.90	47,118.263	18.67	6,285.000	2.49	48,177.252	19.09	練
38,015.564	16.81	56,693.922	25.06	2,139.000	0.95	9,399.266	4.16	足
19,380.063	11.72	36,553.000	22.11	－	－	27,102.961	16.39	葛
23,261.520	10.32	53,232.710	23.62	－	－	36,130.670	16.03	江

XII　執行機関

80. 職　　員

(1)　職種別職員数（その１）

区分 / 区名	総数		構成比	事務系 事務		事務系 社会教育		事務系		構成比	福祉		保育士	
総数	60,299	(31,699)	100.0	27,026	(11,168)	82	(27)	27,108	(11,195)	45.0	1,687	(1,064)	11,381	(11,123)
千代田	941	(372)	100.0	533	(204)	-		533	(204)	56.6	12	(2)	85	(84)
中央	1,352	(683)	100.0	611	(255)	1		612	(255)	45.3	15	(8)	199	(193)
港	2,026	(928)	100.0	969	(384)	1		970	(384)	47.9	50	(33)	289	(270)
新宿	2,626	(1,342)	100.0	1,176	(497)	7	(3)	1,183	(500)	45.0	133	(79)	443	(429)
文京	1,642	(890)	100.0	742	(335)	1	(1)	743	(336)	45.2	35	(22)	295	(287)
台東	1,497	(697)	100.0	955	(419)	2	(1)	957	(420)	63.9	27	(18)	171	(166)
墨田	1,942	(961)	100.0	1,010	(398)	1		1,011	(398)	52.1	58	(31)	379	(369)
江東	2,657	(1,461)	100.0	1,137	(447)	3	(1)	1,140	(448)	42.9	29	(15)	564	(561)
品川	2,500	(1,360)	100.0	994	(414)	7	(2)	1,001	(416)	40.0	38	(17)	640	(618)
目黒	2,181	(1,146)	100.0	1,012	(428)	3	(2)	1,015	(430)	46.5	59	(36)	401	(389)
大田	4,444	(2,415)	100.0	1,816	(750)	2	(1)	1,818	(751)	40.9	119	(75)	931	(895)
世田谷	4,869	(2,442)	100.0	2,228	(931)	5	(1)	2,233	(932)	45.9	91	(61)	810	(782)
渋谷	1,973	(946)	100.0	924	(390)	7	(2)	931	(392)	47.2	8	(6)	339	(335)
中野	2,216	(1,175)	100.0	1,048	(427)	1	(1)	1,049	(428)	47.3	91	(58)	368	(358)
杉並	3,448	(1,882)	100.0	1,470	(661)	4	(2)	1,474	(663)	42.7	119	(75)	654	(639)
豊島	1,947	(1,081)	100.0	856	(377)	1	(1)	857	(378)	44.0	166	(120)	377	(374)
北	2,346	(1,278)	100.0	1,095	(461)	5	(2)	1,100	(463)	46.9	57	(29)	439	(434)
荒川	1,470	(769)	100.0	740	(312)	-		740	(312)	50.3	30	(26)	260	(251)
板橋	3,520	(1,912)	100.0	1,610	(681)	3	(1)	1,613	(682)	45.8	16	(9)	699	(684)
練馬	4,691	(2,621)	100.0	1,699	(627)	-		1,699	(627)	36.2	182	(100)	1,051	(1,037)
足立	3,476	(1,748)	100.0	1,708	(658)	12	(3)	1,720	(661)	49.5	112	(80)	764	(756)
葛飾	2,957	(1,604)	100.0	1,191	(495)	14	(3)	1,205	(498)	40.8	110	(78)	594	(587)
江戸川	3,578	(1,986)	100.0	1,502	(617)	2		1,504	(617)	42.0	130	(86)	629	(625)

資料：特別区人事委員会『平成22年４月１日現在　特別区職員の構成』

注：１．一般職に属する職員である。ただし、「臨時職員」「組合専従者」「都職員、清掃事業移管に伴う派遣職員」「休職者、結核休養者」「育児休業中の職員、公務・通勤災害休業中の職員」「区から給与が支給されていない他団体等への派遣職員」「海外派遣中の職員」は含まれていない。

２．（　）内は、女性の職員数で内数である。

３．職種の内訳は、主な職種について掲載した。

（単位：人、％）（平成22年４月１日現在）

福祉系					一般技術系											
児童指導				構成比	土木造園		建築		機械		電気				構成比	
2,357	(1,872)	15,472	(14,081)	25.7	2,053	(180)	1,480	(231)	265	(8)	370	(14)	5,003	(700)	8.3	総
22	(15)	119	(101)	12.6	37	(1)	40	(7)	3		10		120	(16)	12.8	千
55	(52)	270	(254)	20.0	47	(5)	38	(7)	11		11		135	(21)	10.0	中
54	(44)	394	(348)	19.4	78	(12)	61	(7)	9		10		197	(29)	9.7	港
59	(54)	636	(563)	24.2	87	(11)	75	(17)	12		13	(2)	240	(46)	9.1	新
78	(56)	412	(368)	25.1	46	(5)	40	(6)	9		12	(1)	136	(24)	8.3	文
5	(4)	204	(188)	13.6	51	(6)	44	(7)	2		12	(1)	145	(26)	9.7	台
15	(12)	452	(412)	23.3	63	(3)	53	(8)	3		11		157	(20)	8.1	墨
127	(102)	721	(678)	27.1	74	(4)	59	(10)	10	(1)	19	(1)	193	(28)	7.3	江
105	(56)	787	(691)	31.5	86	(7)	56	(5)	9		16		193	(15)	7.7	品
128	(82)	589	(507)	27.0	68	(6)	55	(8)	10		14		176	(21)	8.1	目
229	(217)	1,283	(1,188)	28.9	127	(7)	82	(12)	19		26	(2)	312	(35)	7.0	大
213	(141)	1,117	(986)	22.9	231	(31)	145	(34)	18		29	(2)	473	(85)	9.7	世
12	(10)	359	(351)	18.2	47	(2)	50	(9)	11		15	(1)	150	(18)	7.6	渋
114	(96)	573	(512)	25.9	48	(2)	41	(5)	10	(1)	8		119	(11)	5.4	中
222	(166)	998	(882)	28.9	111	(8)	77	(10)	11	(1)	17	(2)	250	(34)	7.3	杉
37	(30)	584	(526)	30.0	65	(6)	54	(9)	10		12		178	(29)	9.1	豊
152	(133)	650	(597)	27.7	57	(7)	62	(7)	13	(1)	16		191	(32)	8.1	北
28	(24)	320	(303)	21.8	54	(4)	47	(12)	10		11		148	(26)	10.1	荒
199	(157)	917	(851)	26.1	126	(15)	91	(9)	16	(1)	26		314	(42)	8.9	板
248	(176)	1,484	(1,315)	31.6	147	(15)	84	(11)	20	(1)	21		317	(43)	6.8	練
33	(28)	916	(867)	26.4	182	(15)	114	(19)	22	(1)	31	(1)	398	(56)	11.4	足
98	(93)	803	(758)	27.2	96	(2)	48	(5)	11		11		197	(18)	6.7	葛
124	(124)	884	(835)	24.7	125	(6)	64	(7)	16	(1)	19	(1)	264	(25)	7.4	江

執行機関

(1) 職種別職員数（その２）　　（単位：人、％）（平成22年４月１日現在）

区分 / 区名	医療技術系							技能系・業務系		
	医師		保健師				構成比			構成比
総数	106	(63)	1,091	(1,070)	2,512	(2,318)	4.2	10,204	(3,405)	16.9
千代田	3	(2)	13	(13)	35	(31)	3.7	134	(20)	14.2
中央	3	(1)	19	(19)	63	(59)	4.7	272	(94)	20.1
港	3	(2)	25	(23)	69	(59)	3.4	396	(108)	19.5
新宿	5	(4)	53	(51)	114	(104)	4.3	453	(129)	17.3
文京	4	(3)	28	(27)	86	(79)	5.2	265	(83)	16.1
台東	4	(2)	27	(27)	57	(53)	3.8	134	(10)	9.0
墨田	4	(1)	36	(33)	76	(66)	3.9	246	(65)	12.7
江東	7	(6)	55	(52)	101	(92)	3.8	502	(215)	18.9
品川	4	(1)	34	(33)	100	(91)	4.0	419	(147)	16.8
目黒	3	(2)	34	(33)	107	(101)	4.9	294	(87)	13.5
大田	6	(4)	66	(66)	180	(172)	4.1	851	(269)	19.1
世田谷	6	(5)	94	(94)	172	(167)	3.5	874	(272)	18.0
渋谷	4	(2)	35	(34)	76	(70)	3.9	457	(115)	23.2
中野	5	(4)	38	(38)	91	(82)	4.1	384	(142)	17.3
杉並	6	(2)	62	(61)	150	(130)	4.4	576	(173)	16.7
豊島	4	(3)	26	(26)	78	(76)	4.0	250	(72)	12.8
北	4	(1)	62	(62)	102	(95)	4.3	303	(91)	12.9
荒川	3	(2)	33	(33)	77	(65)	5.2	185	(63)	12.6
板橋	5	(3)	75	(74)	153	(143)	4.3	523	(194)	14.9
練馬	7	(5)	82	(80)	212	(199)	4.5	979	(437)	20.9
足立	6	(2)	77	(75)	153	(140)	4.4	289	(24)	8.3
葛飾	5	(3)	48	(48)	104	(98)	3.5	648	(232)	21.9
江戸川	5	(3)	69	(68)	156	(146)	4.4	770	(363)	21.5

資料：特別区人事委員会『平成22年４月１日現在　特別区職員の構成』

注：１．一般職に属する職員である。ただし、「臨時職員」「組合専従者」「都職員、清掃事業移管に伴う派遣職員」「休職者、結核休養者」「育児休業中の職員、公務・通勤災害休業中の職員」「区から給与が支給されていない他団体等への派遣職員」「海外派遣中の職員」は含まれていない。

２．（　）内は、女性の職員数で内数である。

３．職種の内訳は、主な職種について掲載した。

(2) 職層別職員数（その１）　　（単位：人、％）（平成22年４月１日現在）

区分 / 区名	総数	構成比	事務系・福祉系・一般技術系・医療技術系 管理職 計	構成比	統括部長	構成比	部長	構成比	統括課長	構成比	課長級	構成比
総数	**60,299**	**100.0**	**1,943**	**3.2**	**12**	**0.0**	**521**	**0.9**	**282**	**0.5**	**1,128**	**1.9**
千代田	941	100.0	59	6.3	0	0.0	22	2.3	6	0.6	31	3.3
中央	1,352	100.0	56	4.1	0	0.0	13	1.0	9	0.7	34	2.5
港	2,026	100.0	85	4.2	0	0.0	19	0.9	14	0.7	52	2.6
新宿	2,626	100.0	96	3.7	0	0.0	27	1.0	11	0.4	58	2.2
文京	1,642	100.0	66	4.0	0	0.0	19	1.2	6	0.4	41	2.5
台東	1,497	100.0	79	5.3	0	0.0	19	1.3	10	0.7	50	3.3
墨田	1,942	100.0	73	3.8	0	0.0	18	0.9	8	0.4	47	2.4
江東	2,657	100.0	79	3.0	0	0.0	22	0.8	7	0.3	50	1.9
品川	2,500	100.0	66	2.6	0	0.0	24	1.0	8	0.3	34	1.4
目黒	2,181	100.0	71	3.3	0	0.0	21	1.0	13	0.6	37	1.7
大田	4,444	100.0	122	2.7	0	0.0	34	0.8	33	0.7	55	1.2
世田谷	4,869	100.0	159	3.3	0	0.0	44	0.9	39	0.8	76	1.6
渋谷	1,973	100.0	62	3.1	0	0.0	20	1.0	8	0.4	34	1.7
中野	2,216	100.0	69	3.1	0	0.0	17	0.8	4	0.2	48	2.2
杉並	3,448	100.0	103	3.0	6	0.2	28	0.8	13	0.4	56	1.6
豊島	1,947	100.0	78	4.0	0	0.0	22	1.1	4	0.2	52	2.7
北	2,346	100.0	77	3.3	0	0.0	19	0.8	8	0.3	50	2.1
荒川	1,470	100.0	65	4.4	1	0.1	22	1.5	5	0.3	37	2.5
板橋	3,520	100.0	84	2.4	0	0.0	23	0.7	12	0.3	49	1.4
練馬	4,691	100.0	104	2.2	5	0.1	26	0.6	12	0.3	61	1.3
足立	3,476	100.0	129	3.7	0	0.0	31	0.9	26	0.7	72	2.1
葛飾	2,957	100.0	86	2.9	0	0.0	18	0.6	17	0.6	51	1.7
江戸川	3,578	100.0	75	2.1	0	0.0	13	0.4	9	0.3	53	1.5

資料：特別区人事委員会『平成22年４月１日現在　特別区職員の構成』

注：一般職に属する職員である。ただし、「臨時職員」「組合専従者」「都職員」「休職者、結核休養者」「育児休業中の職員、公務・通勤災害休業中の職員」「区から給与が支給されていない他団体等への派遣職員」「海外派遣中の職員」を除く。

(2) 職層別職員数（その２）

区分 / 区名	事務系・福祉系・一般技術系・医療技											
	主事											
	計		総括係長		係長		主査		主任主事		2級職	
		構成比		構成比		構成比		構成比		構成比		構成比
総数	**48,152**	**79.9**	**2,785**	**4.6**	**5,390**	**8.9**	**3,375**	**5.6**	**23,580**	**39.1**	**10,233**	**17.0**
千代田	748	79.5	69	7.3	125	13.3	19	2.0	331	35.2	159	16.9
中央	1,024	75.7	40	3.0	134	9.9	61	4.5	468	34.6	257	19.0
港	1,545	76.3	70	3.5	256	12.6	69	3.4	634	31.3	420	20.7
新宿	2,077	79.1	104	4.0	217	8.3	131	5.0	983	37.4	501	19.1
文京	1,311	79.8	63	3.8	178	10.8	71	4.3	607	37.0	274	16.7
台東	1,284	85.8	82	5.5	169	11.3	41	2.7	511	34.1	391	26.1
墨田	1,623	83.6	87	4.5	183	9.4	61	3.1	845	43.5	352	18.1
江東	2,076	78.1	100	3.8	245	9.2	113	4.3	968	36.4	517	19.5
品川	2,015	80.6	128	5.1	150	6.0	183	7.3	955	38.2	381	15.2
目黒	1,816	83.3	84	3.9	244	11.2	145	6.6	846	38.8	393	18.0
大田	3,471	78.1	195	4.4	381	8.6	240	5.4	1,908	42.9	618	13.9
世田谷	3,836	78.8	236	4.8	458	9.4	269	5.5	1,801	37.0	821	16.9
渋谷	1,454	73.7	138	7.0	121	6.1	200	10.1	665	33.7	247	12.5
中野	1,763	79.6	125	5.6	164	7.4	237	10.7	950	42.9	240	10.8
杉並	2,769	80.3	184	5.3	281	8.1	262	7.6	1,402	40.7	509	14.8
豊島	1,619	83.2	82	4.2	237	12.2	124	6.4	851	43.7	291	14.9
北	1,966	83.8	107	4.6	220	9.4	119	5.1	980	41.8	446	19.0
荒川	1,220	83.0	57	3.9	170	11.6	－	－	579	39.4	296	20.1
板橋	2,913	82.8	187	5.3	214	6.1	239	6.8	1,399	39.7	663	18.8
練馬	3,608	76.9	184	3.9	420	9.0	245	5.2	1,805	38.5	780	16.6
足立	3,058	88.0	206	5.9	368	10.6	225	6.5	1,414	40.7	669	19.2
葛飾	2,223	75.2	134	4.5	235	7.9	90	3.0	1,213	41.0	437	14.8
江戸川	2,733	76.4	123	3.4	220	6.1	231	6.5	1,465	40.9	571	16.0

資料：特別区人事委員会『平成22年４月１日現在　特別区職員の構成』

注：一般職に属する職員である。ただし、「臨時職員」「組合専従者」「都職員」「休職者、結核休養者」「育児休業中の職員、公務・通勤災害休業中の職員」「区から給与が支給されていない他団体等への派遣職員」「海外派遣中の職員」を除く。

（単位：人、％）（平成22年４月１日現在）

術系		技能系・業務系										
		主事										
1級職		計		総括技能長		技能長		技能主任		1級職		
	構成比		構成比		構成比		構成比		構成比		構成比	
2,789	4.6	10,204	16.9	58	0.1	444	0.7	3,875	6.4	5,827	9.7	総
45	4.8	134	14.2	1	0.1	9	1.0	48	5.1	76	8.1	千
64	4.7	272	20.1	1	0.1	11	0.8	114	8.4	146	10.8	中
96	4.7	396	19.5	1	0.0	20	1.0	135	6.7	240	11.8	港
141	5.4	453	17.3	3	0.1	24	0.9	172	6.5	254	9.7	新
118	7.2	265	16.1	1	0.1	15	0.9	100	6.1	149	9.1	文
90	6.0	134	9.0	1	0.1	13	0.9	49	3.3	71	4.7	台
95	4.9	246	12.7	1	0.1	13	0.7	116	6.0	116	6.0	墨
133	5.0	502	18.9	1	0.0	20	0.8	199	7.5	282	10.6	江
218	8.7	419	16.8	2	0.1	24	1.0	133	5.3	260	10.4	品
104	4.8	294	13.5	1	0.0	18	0.8	112	5.1	163	7.5	目
129	2.9	851	19.1	4	0.1	31	0.7	357	8.0	459	10.3	大
251	5.2	874	18.0	3	0.1	24	0.5	411	8.4	436	9.0	世
83	4.2	457	23.2	1	0.1	17	0.9	156	7.9	283	14.3	渋
47	2.1	384	17.3	1	0.0	12	0.5	173	7.8	198	8.9	中
131	3.8	576	16.7	3	0.1	26	0.8	248	7.2	299	8.7	杉
34	1.7	250	12.8	1	0.1	13	0.7	96	4.9	140	7.2	豊
94	4.0	303	12.9	2	0.1	14	0.6	112	4.8	175	7.5	北
118	8.0	185	12.6	1	0.1	10	0.7	67	4.6	107	7.3	荒
211	6.0	523	14.9	3	0.1	19	0.5	220	6.3	281	8.0	板
174	3.7	979	20.9	9	0.2	27	0.6	379	8.1	564	12.0	練
176	5.1	289	8.3	3	0.1	20	0.6	119	3.4	147	4.2	足
114	3.9	648	21.9	11	0.4	39	1.3	167	5.6	431	14.6	葛
123	3.4	770	21.5	3	0.1	25	0.7	192	5.4	550	15.4	江

(3) 職員数（条例定数）の推移　　（各年４月１日現在）

区分 / 区名	平成18年	平成19年	平成20年	平成21年	平成22年 数	平成22年 対前年比	平成22年 職員１人当たりの人口
総数	**73,065**	**71,055**	**70,197**	**68,904**	**68,360**	**△544**	**124.6**
千代田	1,196	1,169	1,146	1,020	1,020	0	46.6
中央	1,808	1,808	1,808	1,808	1,808	0	63.6
港	2,570	2,570	2,570	2,570	2,570	0	78.8
新宿	2,918	2,890	2,883	2,868	2,832	△36	99.8
文京	1,957	1,922	1,895	1,890	1,845	△45	103.0
台東	2,266	2,266	2,266	2,266	2,266	0	73.9
墨田	2,090	2,065	2,040	2,015	1,985	△30	120.6
江東	3,621	3,621	3,621	3,621	3,621	0	123.5
品川	2,692	2,641	2,606	2,578	2,551	△27	137.1
目黒	2,645	2,645	2,645	2,363	2,363	0	107.3
大田	5,081	4,947	4,760	4,605	4,552	△53	148.2
世田谷	5,785	5,785	5,785	5,785	5,785	0	144.0
渋谷	2,510	2,510	2,510	2,510	2,510	0	78.1
中野	2,724	2,621	2,501	2,412	2,297	△115	130.6
杉並	4,073	3,983	3,883	3,782	3,709	△73	142.3
豊島	2,471	2,230	2,230	2,053	2,053	0	119.5
北	3,240	2,592	2,592	2,592	2,592	0	123.0
荒川	1,619	1,593	1,578	1,570	1,557	△13	120.8
板橋	3,892	3,836	3,779	3,710	3,653	△57	141.9
練馬	5,753	5,400	5,303	5,194	5,194	0	133.5
足立	3,804	3,691	3,596	3,552	3,507	△45	183.4
葛飾	3,480	3,400	3,330	3,270	3,220	△50	134.5
江戸川	4,870	4,870	4,870	4,870	4,870	0	134.0

資料：特別区人事・厚生事務組合人事企画部資料による。
注：１．各区の定数条例による数値である。
２．「職員１人当たりの人口」の算出基礎となる人口は、平成22年４月１日現在の住民基本台帳人口を用いた。

81. 行政機関及び附属機関

(1) 行政委員会及び委員数　　(平成22年４月１日現在)

区分 / 区名	教育委員会	選挙管理委員会	監査委員 計	監査委員 うち議員選出数	監査委員 うち識見を有する者選出数	農業委員会
総数	119	92	84	36	48	101
千代田	5	4	3	1	2	−
中央	5	4	3	1	2	−
港	5	4	3	1	2	−
新宿	6	4	4	1	3	−
文京	5	4	3	1	2	−
台東	5	4	3	1	2	−
墨田	5	4	3	1	2	−
江東	5	4	4	2	2	−
品川	4	4	4	2	2	−
目黒	5	4	4	2	2	−
大田	6	4	4	2	2	−
世田谷	5	4	4	2	2	20
渋谷	6	4	3	1	2	−
中野	5	4	4	2	2	−
杉並	5	4	4	2	2	13
豊島	5	4	4	1	3	−
北	6	4	4	2	2	−
荒川	5	4	3	1	2	−
板橋	5	4	4	2	2	10
練馬	5	4	4	2	2	20
足立	5	4	4	2	2	12
葛飾	6	4	4	2	2	11
江戸川	5	4	4	2	2	15

資料：各区資料による。

執行機関

(2) 附属機関及び委員数（その１）

区分 / 区名	防災会議	国民保護協議会	民生委員推せん会	公害健康被害認定審査会	保健所運営協議会	感染症診査協議会	国民健康保険運営協議会	介護認定審査会
総数	**1,124**	**1,126**	**317**	**219**	**288**	**226**	**502**	**2,592**
千代田	45	47	14	10	20	8	20	31
中央	60	60	14	10	26	8	27	60
港	48	48	14	9	18	5	24	60
新宿	45	38	14	10	18	8	29	118
文京	46	51	14	13	27	13	24	46
台東	49	49	14	10	22	10	29	67
墨田	50	48	14	11	－	11	19	111
江東	50	48	14	14	30	7	26	105
品川	58	58	14	12	－	9	23	47
目黒	29	29	7	12	－	6	19	62
大田	50	52	14	11	30	15	23	271
世田谷	55	55	16	－	－	11	22	240
渋谷	43	42	14	13	26	12	20	75
中野	35	40	14	－	－	10	18	121
杉並	32	38	14	－	－	9	20	145
豊島	48	48	14	14	－	12	20	112
北	45	47	14	9	－	11	21	90
荒川	52	49	14	12	－	12	20	60
板橋	52	54	14	11	25	13	14	120
練馬	49	49	14	－	－	8	23	183
足立	63	59	14	14	24	5	21	175
葛飾	50	50	14	12	－	12	20	183
江戸川	70	67	14	12	22	11	20	118

資料：各区資料による。

注：１．地方自治法第138条の４第３項及び第202条の３の規定に基づき設置されたものである。

２．委員数は現員数である。

３．「建築審査会」の委員には、専門調査員は含まない。

（平成22年４月１日現在）

建築審査会	青少年問題協議会	特別職報酬等審議会	興行場法・旅館業法及び公衆浴場法運営協議会	大気汚染障害者認定委員会	公害健康被害補償診療報酬等審査会	都市計画審議会	財産価格審議・評価審査会	
121	824	189	66	149	117	466	170	総
5	39	－	－	6	5	19	－	千
5	55	10	－	6	6	19	－	中
5	28	10	－	5	7	19	8	港
5	－	10	－	9	7	20	－	新
5	43	10	15	5	6	16	10	文
6	40	9	18	6	6	17	9	台
5	41	10	10	5	5	20	11	墨
5	48	10	－	5	7	23	－	江
5	55	15	－	10	7	17	7	品
5	29	－	－	5	4	21	3	目
5	27	10	－	11	6	18	8	大
5	25	9	－	5	－	27	6	世
5	40	10	15	6	7	19	－	渋
5	－	10	－	5	－	23	－	中
6	22	10	－	6	－	21	10	杉
5	28	8	－	8	5	21	12	豊
6	53	10	－	6	6	18	9	北
6	38	8	8	6	5	20	8	荒
6	19	－	－	7	7	23	15	板
5	36	10	－	10	－	25	12	練
6	57	10	－	6	7	21	14	足
5	44	10	－	5	7	14	8	葛
5	57	－	－	6	7	25	20	江

４．会の名称は、区により異なることがある。

執行機関

(2) 附属機関及び委員数（その２）総数～世田谷区

区分 / 区名	その他 会数	その他 委員数	その他の附
総数	357	4,526	
千代田	7	82	個人情報保護審議会(9) 情報公開・個人情報保護審査会(4) 文化財保護審議会(7) 住居表示審議会(20)
中央	5	49	情報公開・個人情報保護審議会(17) 情報公開・個人情報保護審査会(4)
港	12	108	中小企業振興審議会(19) 建築紛争調停委員会(3) 環境審議会(14) 男女平等参画推進会議(15) 公私立幼稚園調整審議会(－) 学校適正規模等審議会(－)
新宿	19	269	区民の声委員会(3) 情報公開・個人情報保護審査会(5) 情報公開・個人情報保護審議会(15) 外部評価委員会(15) 障害者施策推進協議会(28) リサイクル清掃審議会(22) 環境審議会(16) みどりの推進審議会(15)
文京	10	163	基本構想策定協議会(29) 障害者介護給付費等の支給に関する審査会(10) 景観審議会(20) 情報公開制度及び個人情報保護制度運営審議会(8) 「文の京」安全・安心まちづくり協議会(34)
台東	10	91	奨学資金貸付選考委員会(6) 障害程度区分審査会(15) 廃棄物減量等推進審議会(13) 景観審議会(12) 文化財保護審議会(8)
墨田	16	207	情報公開及び個人情報保護審査会(5) 情報公開制度及び個人情報保護制度運営審議会(10) 環境審議会(15) 保健衛生協議会(26) まちづくり検討委員会(6) 景観審議会(9) 建築紛争調停委員会(4)
江東	10	103	情報公開審議会(3) 個人情報保護審議会(3) 生活安全対策協議会(20) 男女共同参画審議会(15) 文化財保護審議会(6)
品川	11	142	情報公開等審議会(3) 奨学金運営委員会(9) 生活安全協議会(27) 消防団運営委員会(18) 文化財保護審議会(10) 社会教育委員会(－)
目黒	22	215	長期計画審議会(－) 施設建設紛争調整委員会(－) 情報公開・個人情報保護審議会(21) 男女平等・共同参画審議会(15) 地域福祉審議会(24) 地域保健協議会(25) 保健福祉サービス苦情調整委員(3) 環境審議会(21) 廃棄物減量等推進審議会(20) 社会教育委員(6) 文化財保護審議会(7)
大田	10	70	情報公開・個人情報保護審査会(3) 情報公開・個人情報保護審議会(9) 福祉オンブズマン(4) 文化財保護審議会(8) スポーツ振興審議会(8)
世田谷	25	331	地域保健福祉審議会(20) 障害認定審査会(64) 風景づくり委員会(7) ユニバーサルデザイン環境整備審議会(17) 消防団運営委員会(6) 中小商工業振興対策委員会(14) 農業振興対策委員会(15) 文化財保護審議会(12) 消費生活審議会(15) 世田谷美術館美術品等収集委員会(4) 世田谷文学館文学資料等収集委員会(5)

資料：各区資料による。

注：１．地方自治法第138条の４第３項及び第202条の３の規定に基づき設置されたものである。

２．委員数は現員数である。

（平成22年４月１日現在）

属　機　関　の　名　称（順不同）	
	総
建築紛争調停委員会(3)　景観まちづくり審議会(15)　介護保険運営協議会(24)	千
障害者介護給付費等の支給に関する審査会(10)　文化財保護審議会(8)　スポーツ振興審議会(10)	中
情報公開運営審議会(13)　個人情報保護運営審議会(10)　情報公開・個人情報保護審査会(5)　文化財保護審議会(9)　障害程度区分審査会(10)　社会教育委員(10)	港
名誉区民選定委員会(5)　男女共同参画推進会議(15)　公益保護委員(3)　住居表示審議会(14)　介護給付費等の支給に関する審査会(12) 景観まちづくり審議会(16)　建築紛争調停委員会(5)　住宅まちづくり審議会(17)　社会教育委員(10)　文化財保護審議会(10)　次世代育成協議会(43)	新
建築紛争調停委員会(3)　住宅政策審議会(23)　リサイクル清掃審議会(22)　奨学生選考委員会(7)　文化財保護審議会(7)	文
建築紛争調停委員会(5)　情報公開及び個人情報保護制度運営審議会(7)　情報公開及び個人情報保護審査会(5)　みどりの審議会(10)　社会教育委員(10)	台
公有財産管理運用委員会(11)　男女共同参画推進委員会(15)　男女共同参画苦情調整委員会(3)　生活安全推進協議会(28)　廃棄物減量等推進審議会(20) 交通安全対策協議会(26)　明るい選挙推進協議会(14)　学童災害共済審査会(8)　文化財保護審議会(7)	墨
介護給付費等の支給に関する審査会(10)　環境審議会(14)　建築紛争調停委員会(4)　都市景観審議会(15)　奨学資金貸付審査会(13)	江
介護保険制度推進委員会(18)　障害者介護給付費等支給審査会(13)　廃棄物減量等推進審議会(14)　交通安全対策会議(26)　建築紛争調停委員会(4)	品
情報公開・個人情報審査会(3)　名誉区民選定委員会(－)　区議会会派等政務調査費審議会(－)　職員倫理審査会(3)　男女平等・共同参画オンブーズ(2) 障害程度区分判定審査会(15)　子ども施策推進会議(22)　子どもの権利擁護委員(2)　建築紛争調停委員会(3)　景観審議会(7)　住宅政策審議会(16)	目
消費者被害救済委員会(9)　中小企業融資あっせん審査会(8)　建築紛争調停委員会(4)　区営住宅高額所得者審査会(5)　奨学金貸付審査会 (12)	大
建築紛争調停委員会(4)　住宅委員会(13)　区営住宅高額所得者審査会(3)　環境審議会(14)　清掃・リサイクル審議会(17)　自転車等駐車対策協議会(20) 情報公開・個人情報保護審議会(14)　情報公開・個人情報保護審査会(5)　保健福祉サービス苦情審査会(5)　保健福祉サービス向上委員会(5) スポーツ振興審議会(16)　地域包括支援センター運営協議会(18)　社会教育委員の会議(10)　予防接種健康被害調査委員会(8)	世

３．附属機関の「区名」の名称は省略した。
４．機関により任期満了等に伴い委員が不在の時は、機関名のみを記載した。

(2) 附属機関及び委員数（その３）渋谷区～江戸川区

区分 / 区名	その他 会数	その他 委員数	その他の附
渋谷	17	219	個人情報の保護及び情報公開審議会(14) 個人情報の保護及び情報公開審査会(5) 障害程度区分判定等審査会(10) 介護保険運営協議会(21) 安全･安心まちづくり協議会(41) 文化財保護審議会(5) 文化芸術振興推進協議会(12) 建築紛争調停委員会(6) 住環境整備審議会(3)
中野	20	172	情報公開審査会(5) 個人情報保護審査会(5) 個人情報保護審議会(14) 区民公益活動推進協議会(10) 民間福祉サービス紛争調停委員(3) 障害者の障害程度区分に係る審査及び判定等に関する審査会(25) 法令遵守審査会(3) 入札監視委員会(3) 次世代育成推進審議会(21)
杉並	20	248	減税基金委員会(5) 情報公開･個人情報保護審議会(20) 情報公開･個人情報保護審査会(3) 名誉区民審議会(6) 保健福祉サービス苦情調整委員(3) 障害者介護給付費等の支給に関する審査会(30) 介護保険運営協議会(22) 環境清掃審議会(21) 文化財保護審議会(8) 社会教育委員(9) 郷土博物館運営協議会(12) 図書館協議会(13)
豊島	20	374	行政情報公開・個人情報保護審査会(5) 行政情報公開・個人情報保護審議会(13) 表彰審査会(15) 生活安全協議会(71) 環境審議会(23) リサイクル･清掃審議会(24) 保健福祉審議会(28) 障害認定審査会(15) 介護保険事業推進会議(24)
北	18	250	政治倫理審査会(5) 情報公開･個人情報保護救済委員会(5) 情報公開･個人情報保護制度運営審議会(18) 障害者介護給付費等審査会(20) 介護保険運営協議会(24) 男女共同参画審議会(20) 男女共同参画苦情解決委員会(3)
荒川	10	101	情報公開･個人情報保護審査会(5) 個人情報保護運営審議会(9) 荒川区障害者介護給付費等の支給に関する審査会(15)
板橋	19	198	長期基本計画審議会(－) 情報公開及び個人情報保護審議会(15) 情報公開及び個人情報保護審査会(5) バリアフリー推進協議会(15) 障がい者介護給付費等審査会(21) 男女平等参画審議会(15) 男女平等参画苦情処理委員会(3) 文化財保護審議会(9) 美術館運営協議会(10) 郷土資料館運営協議会(8)
練馬	17	329	安全･安心協議会(52) 情報公開および個人情報保護審査会(5) 情報公開および個人情報保護運営審議会(23) 地域包括支援センター運営協議会(20) 環境審議会(16) 循環型社会推進会議(19) 緑化委員会(22) 美術館運営協議会(18) 建築紛争調停委員会(5)
足立	30	457	情報公開･個人情報保護審査会(5) 情報公開･個人情報保護審議会(16) 公共サービス改革委員会(－) 区民評価委員会(12) 子育て支援サービス利用者負担適正化審議会(－) 環境審議会(15) 環境基金審査会(9) 都民ゴルフ場運営協議会(9) 育英資金貸付審議会(10) 校外施設指定管理者選定審査会(－) 社会教育委員会議(7) 文化財保護審議会(9) 福祉施設指定管理者等選定審査会(7) 成年後見制度審査会(4) 青少年委員会(109) 地域包括支援センター運営協議会(18)
葛飾	18	227	個人情報保護委員会(12) 個人情報保護審査会(5) 情報公開審査会(5) 情報公開運営委員会(15) 男女平等推進審議会(17) 建築紛争調停委員会(5) 交通安全協議会(38) 学校保健委員会(17) 社会教育委員の会議(8) 文化財保護審議会(6)
江戸川	11	121	情報公開及び個人情報保護審査会(5) 文化財保護審議会(10) 廃棄物減量等推進審議会(15) 障害認定審査会(30) 瑞江駅北部土地区画整理評価員会(5) 一之江駅西部土地区画整理評価員会(5) 篠崎駅西部土地区画整理評価員会(3)

資料：各区資料による。
注：１．地方自治法第138条の４第３項及び第202条の３の規定に基づき設置されたものである。
２．委員数は現員数である。

（平成22年４月１日現在）

属　機　関　の　名　称（順　不　同）	
平和・国際都市渋谷の日事業推進協議会(29)　特定商業施設立地調整審議会(5)　福祉サービス利用者権利保護委員会(9) まちづくり審議会(10)　ホテル等建築審議会(5)　ダイオキシン問題等審議会(7)　清掃・リサイクル審議会(25)　奨学資金運営委員会(12)	渋
環境審議会(18)　廃棄物減量等推進審議会(－)　男女平等専門委員会(2)　保健福祉審議会(27)　福祉サービス苦情調整委員(2) 建築紛争調停委員会(5)　自転車等駐車対策協議会(－)　住宅政策審議会(14)　社会教育委員(7)　文化財保護審議会(8)　食品安全委員会(－)	中
公益監察員(2)　生活安全協議会(20)　ＮＰＯ等活動推進協議会(9)　特定商業施設の出店及び営業に伴う住宅地環境審議会(5) 就学前の障害児指導のあり方検討委員会(17)　建築紛争調停委員会(4)　まちづくり景観審議会(15)　自転車等駐車対策協議会(24)	杉
男女共同参画推進会議(16)　男女共同参画苦情処理委員(2)　自治推進委員会(22)　商工政策審議会(10)　生涯学習推進協議会(7) アメニティ形成審議会(14)　住宅対策審議会(20)　建築紛争調停委員会(6)　自転車等駐車対策協議会(26)　文化財保護審議会(6)　小・中学校改築推進委員会(27)	豊
生活安全推進協議会(32)　消防団運営委員会(18)　中小企業従業員退職金等共済運営審議会(11)　環境審議会(18)　健康づくり推進協議会(23) 都市景観づくり審議会(19)　建築紛争調停委員会(3)　区営住宅高額所得者審査会(3)　奨学資金貸付審査会(11)　文化財保護審議会(8)　飛鳥山博物館運営協議会(9)	北
住宅対策審議会(14)　建築紛争調停委員会(6)　環境審議会(16)　荒川区生活環境審査会(5)　荒川区清掃審議会(15)　社会教育委員(9)　文化財保護審議会(7)	荒
公文書館運営委員会(－)　表彰審査会(14)　住宅対策審議会(15)　区営住宅等高額所得者審査会(－)　保健福祉オンブズマン(4) 資源環境審議会(24)　景観計画策定審議会(15)　建築紛争調整委員会(6)　区立学校適正規模および適正配置審議会(19)	板
保健福祉サービス苦情調整委員(3)　介護保険運営協議会(20)　地域密着型サービス運営委員会(20)　障害者給付審査会(50) 自転車駐車対策協議会(20)　東京都市計画事業土支田中央土地区画整理審議会(10)　文化財保護審議会(8)　公民館運営審議会(18)	練
経済活性化会議(29)　地域保健福祉推進協議会(50)　福祉サービス苦情等解決委員会(7)　障害者自立支援給付審査会(35) 佐野六木土地区画整理審議会(10)　上沼田南土地区画整理審議会(10)　景観審議会(17)　住宅政策審議会(19)　建築紛争調停委員会(4) 郷土博物館連絡協議会(10)　生業資金貸付審査会(10)　補助金等見直し評価委員会(5)　財産価格審議会(14)　協働パートナー基金審査会(7)	足
リサイクル清掃審議会(10)　福祉サービス苦情調整委員(3)　障害福祉サービス給付認定審査会(23)　介護保険事業審議会(30) 郷土と天文の博物館運営協議会(7)　東京都市計画事業南水元土地区画整理審議会(10)　消費者被害救済委員会(8)　消費生活対策審議会(8)	葛
瑞江駅北部土地区画整理審議会(10)　一之江駅西部土地区画整理審議会(9)　篠崎駅西部土地区画整理審議会(10) 奨学生選考委員会(19)	江

3. 附属機関の「区名」の名称は省略した。
4. 機関により任期満了等に伴い委員が不在の時は、機関名のみを記載した。

XIII　財　　政

82. 平成22年度予算状況

(1)　当初予算

区分 / 区名	普通会計			国民健康保険事業会計			老人
	平成22年度	平成21年度	増減額	平成22年度	平成21年度	増減額	平成22年度
総数	**3,110,488,507**	**3,070,150,557**	**40,337,950**	**900,420,282**	**941,479,878**	**△41,059,596**	**1,077,824**
千代田	44,400,181	48,550,570	△4,150,389	4,391,565	4,648,544	△256,979	39,956
中央	68,291,265	66,808,226	1,483,039	10,501,909	11,165,756	△663,847	56,761
港	108,387,581	132,325,880	△23,938,299	19,631,305	20,345,928	△714,623	47,519
新宿	141,147,971	127,258,533	13,889,438	34,781,873	34,482,191	299,682	18,598
文京	64,499,649	62,745,711	1,753,938	17,032,774	17,954,000	△921,226	56,000
台東	92,274,817	91,660,540	614,277	20,844,000	22,428,000	△1,584,000	65,609
墨田	103,902,078	95,829,300	8,072,778	28,024,000	29,514,000	△1,490,000	32,641
江東	152,134,895	146,998,589	5,136,306	48,053,000	48,685,000	△632,000	49,975
品川	138,692,053	138,846,794	△154,741	36,102,158	37,403,830	△1,301,672	23,001
目黒	86,331,750	89,169,538	△2,837,788	23,402,651	25,547,390	△2,144,739	35,694
大田	226,678,758	210,397,006	16,281,752	67,226,208	67,992,785	△766,577	23,785
世田谷	246,677,386	240,687,109	5,990,277	70,866,423	74,404,819	△3,538,396	47,062
渋谷	82,769,401	79,673,455	3,095,946	20,624,874	21,055,511	△430,637	33,547
中野	100,161,517	129,291,565	△29,130,048	30,567,050	32,514,200	△1,947,150	86,131
杉並	150,922,482	142,556,001	8,366,481	48,608,167	51,567,995	△2,959,828	89,725
豊島	95,297,322	88,833,709	6,463,613	27,250,353	28,857,047	△1,606,694	5,902
北	123,665,889	125,870,108	△2,204,219	38,869,064	40,794,634	△1,925,570	15,537
荒川	81,357,080	85,873,948	△4,516,868	24,547,000	26,175,000	△1,628,000	56,000
板橋	176,812,605	169,405,111	7,407,494	53,654,497	59,290,000	△5,635,503	14,374
練馬	221,185,716	213,343,416	7,842,300	70,900,625	72,704,868	△1,804,243	87,034
足立	240,652,055	232,520,802	8,131,253	86,277,067	88,805,689	△2,528,622	81,601
葛飾	152,247,033	150,968,221	1,278,812	51,136,000	53,241,385	△2,105,385	41,825
江戸川	211,999,023	200,536,425	11,462,598	67,127,719	71,901,306	△4,773,587	69,547

資料：東京都総務局行政部区政課『特別区当初予算状況　2010』
注：同時補正を含む。

（単位：千円）

保健医療事業会計		後期高齢者医療事業会計			介護保険事業会計（保険事業勘定）			
平成21年度	増　減　額	平成22年度	平成21年度	増　減　額	平成22年度	平成21年度	増　減　額	
3,434,987	△2,357,163	100,091,655	148,075,364	△47,983,709	472,710,831	452,058,972	20,651,859	総
68,523	△28,567	1,121,576	1,270,676	△149,100	3,403,798	3,240,314	163,484	千
38,559	18,202	1,397,732	1,895,053	△497,321	5,925,062	5,560,866	364,196	中
237,550	△190,031	2,858,581	3,898,098	△1,039,517	11,325,085	10,725,133	599,952	港
107,006	△88,408	3,835,903	5,662,805	△1,826,902	18,650,380	17,558,834	1,091,546	新
112,000	△56,000	3,159,565	3,985,000	△825,435	11,582,514	11,096,000	486,514	文
106,239	△40,630	2,358,902	3,475,205	△1,116,303	11,448,000	10,899,252	548,748	台
136,000	△103,359	2,445,354	4,209,000	△1,763,646	14,090,000	13,371,000	719,000	墨
145,000	△95,025	3,450,263	5,927,000	△2,476,737	21,502,000	20,294,000	1,208,000	江
54,409	△31,408	3,990,974	6,158,439	△2,167,465	17,672,038	17,081,950	590,088	品
53,990	△18,296	3,516,424	4,793,701	△1,277,277	14,475,587	13,815,730	659,857	目
422,369	△398,584	8,216,767	11,562,235	△3,345,468	38,773,486	36,575,311	2,198,175	大
131,184	△84,122	10,245,741	15,544,239	△5,298,498	44,086,758	42,658,756	1,428,002	世
43,180	△9,633	3,050,332	4,052,894	△1,002,562	10,601,940	10,515,166	86,774	渋
257,123	△170,992	4,345,413	5,872,521	△1,527,108	17,008,000	16,980,000	28,000	中
149,858	△60,133	7,976,621	10,527,744	△2,551,123	30,413,012	28,606,509	1,806,503	杉
39,496	△33,594	3,276,131	4,803,881	△1,527,750	14,800,930	14,332,605	468,325	豊
439,291	△423,754	3,974,158	6,754,183	△2,780,025	19,862,724	19,092,363	770,361	北
104,000	△48,000	2,185,978	3,735,000	△1,549,022	12,656,000	12,375,000	281,000	荒
69,046	△54,672	5,636,051	8,157,934	△2,521,883	29,852,431	28,789,721	1,062,710	板
132,226	△45,192	8,054,164	11,344,650	△3,290,486	36,063,587	34,688,687	1,374,900	練
259,699	△178,098	5,853,162	9,395,855	△3,542,693	37,612,256	35,460,333	2,151,923	足
85,237	△43,412	4,136,689	7,098,852	△2,962,163	23,912,988	22,542,005	1,370,983	葛
243,002	△173,455	5,005,174	7,950,399	△2,945,225	26,992,255	25,799,437	1,192,818	江

(2)　普通会計当初歳入内訳（その１）

区分 / 区名	歳入総額	構成比	特別区税	構成比	地方譲与税	構成比	利子割交付金	構成比	配当割交付金	構成比
総数	**3,110,488,507**	**100.0**	**913,426,874**	**29.4**	**16,065,064**	**0.5**	**10,039,191**	**0.3**	**3,667,071**	**0.1**
千代田	44,400,181	100.0	13,246,207	29.8	400,000	0.9	100,000	0.2	30,000	0.1
中央	68,291,265	100.0	21,942,408	32.1	439,000	0.6	167,000	0.2	62,000	0.1
港	108,387,581	100.0	62,931,673	58.1	506,000	0.5	500,000	0.5	180,000	0.2
新宿	141,147,971	100.0	39,410,937	27.9	533,388	0.4	397,074	0.3	148,793	0.1
文京	64,499,649	100.0	27,205,059	42.2	300,000	0.5	250,000	0.4	80,000	0.1
台東	92,274,817	100.0	17,929,061	19.4	393,855	0.4	213,388	0.2	53,453	0.1
墨田	103,902,078	100.0	19,120,000	18.4	382,000	0.4	280,000	0.3	102,000	0.1
江東	152,134,895	100.0	41,991,316	27.6	701,000	0.5	354,000	0.2	132,000	0.1
品川	138,692,053	100.0	37,953,000	27.4	660,000	0.5	350,000	0.3	140,000	0.1
目黒	86,331,750	100.0	39,964,382	46.3	425,500	0.5	431,300	0.5	161,800	0.2
大田	226,678,758	100.0	66,030,608	29.1	1,951,000	0.9	927,000	0.4	277,000	0.1
世田谷	246,677,386	100.0	110,576,000	44.8	1,385,000	0.6	1,320,000	0.5	615,000	0.2
渋谷	82,769,401	100.0	41,487,337	50.1	455,933	0.6	484,138	0.6	181,599	0.2
中野	100,161,517	100.0	28,705,850	28.7	460,000	0.5	360,000	0.4	110,000	0.1
杉並	150,922,482	100.0	57,679,597	38.2	779,000	0.5	660,000	0.4	250,000	0.2
豊島	95,297,322	100.0	27,493,283	28.9	461,000	0.5	333,000	0.3	101,000	0.1
北	123,665,889	100.0	25,427,000	20.6	526,000	0.4	265,000	0.2	98,000	0.1
荒川	81,357,080	100.0	14,487,228	17.8	300,488	0.4	176,291	0.2	53,526	0.1
板橋	176,812,605	100.0	40,690,371	23.0	834,000	0.5	450,000	0.3	168,000	0.1
練馬	221,185,716	100.0	60,808,995	27.5	1,211,900	0.5	765,000	0.3	292,900	0.1
足立	240,652,055	100.0	39,521,226	16.4	1,115,000	0.5	550,000	0.2	215,000	0.1
葛飾	152,247,033	100.0	30,863,895	20.3	745,000	0.5	306,000	0.2	115,000	0.1
江戸川	211,999,023	100.0	47,961,441	22.6	1,100,000	0.5	400,000	0.2	100,000	0.0

資料：東京都総務局行政部区政課『特別区歳入歳出予算状況　2010』
　注：同時補正を含む。

（単位：千円、％）

株式等譲渡所得割交付金	構成比	地方消費税交付金	構成比	ゴルフ場利用税交付金	構成比	自動車取得税交付金	構成比	地方特例交付金等	構成比	特別区財政調整交付金	構成比	
1,935,062	0.1	121,710,014	3.9	40,000	0.0	6,999,114	0.2	14,488,197	0.5	834,314,647	26.8	総
25,000	0.1	8,500,000	19.1	－	－	120,000	0.3	70,001	0.2	5,373,291	12.1	千
31,000	0.0	7,434,000	10.9	－	－	176,000	0.3	269,920	0.4	10,520,000	15.4	中
110,000	0.1	9,138,000	8.4	－	－	300,000	0.3	360,000	0.3	600,001	0.6	港
86,908	0.1	7,887,389	5.6	－	－	211,391	0.1	483,245	0.3	22,800,000	16.2	新
20,000	0.0	2,800,000	4.3	－	－	100,000	0.2	345,047	0.5	13,800,000	21.4	文
31,073	0.0	3,126,379	3.4	－	－	157,541	0.2	313,001	0.3	28,900,000	31.3	台
80,000	0.1	3,220,000	3.1	－	－	134,000	0.1	452,000	0.4	36,455,000	35.1	墨
77,000	0.1	5,430,000	3.6	23,000	0.0	280,000	0.2	846,000	0.6	44,997,869	29.6	江
100,000	0.1	5,130,000	3.7	－	－	250,000	0.2	439,308	0.3	35,500,000	25.6	品
94,500	0.1	3,010,900	3.5	－	－	164,000	0.2	430,440	0.5	14,500,000	16.8	目
128,000	0.1	7,293,000	3.2	－	－	580,026	0.3	1,172,879	0.5	57,758,229	25.5	大
240,000	0.1	8,209,000	3.3	－	－	736,000	0.3	2,065,000	0.8	31,900,000	12.9	世
106,076	0.1	5,799,516	7.0	－	－	181,162	0.2	358,094	0.4	4,000,001	4.8	渋
20,000	0.0	2,800,000	2.8	－	－	270,000	0.3	423,602	0.4	30,200,000	30.2	中
140,000	0.1	5,108,000	3.4	－	－	325,000	0.2	815,333	0.5	32,500,000	21.5	杉
55,000	0.1	3,951,000	4.1	－	－	238,000	0.2	325,000	0.3	28,000,000	29.4	豊
57,000	0.0	3,718,000	3.0	9,000	0.0	204,000	0.2	352,061	0.3	45,000,000	36.4	北
24,505	0.0	1,865,830	2.3	－	－	155,994	0.2	516,766	0.6	36,700,000	45.1	荒
96,000	0.1	5,504,000	3.1	5,000	0.0	330,000	0.2	852,000	0.5	57,200,000	32.4	板
116,000	0.1	6,132,000	2.8	－	－	793,000	0.4	753,500	0.3	70,210,256	31.7	練
150,000	0.1	6,300,000	2.6	3,000	0.0	605,000	0.3	853,000	0.4	88,800,000	36.9	足
67,000	0.0	4,153,000	2.7	－	－	288,000	0.2	712,000	0.5	62,600,000	41.1	葛
80,000	0.0	5,200,000	2.5	－	－	400,000	0.2	1,280,000	0.6	76,000,000	35.8	江

(2)　普通会計当初歳入内訳（その２）

区分 / 区名	交通安全対策特別交付金	構成比	分担金及び負担金	構成比	使用料	構成比	手数料	構成比	国庫支出金	構成比	都支出金	構成比
総数	**1,391,724**	**0.0**	**27,380,659**	**0.9**	**80,401,684**	**2.6**	**17,292,638**	**0.6**	**499,879,881**	**16.1**	**169,925,198**	**5.5**
千代田	36,000	0.1	211,595	0.5	2,922,535	6.6	644,936	1.5	3,675,905	8.3	2,839,736	6.4
中央	30,000	0.0	373,524	0.5	5,084,277	7.4	875,445	1.3	5,596,567	8.2	2,569,060	3.8
港	54,000	0.0	395,889	0.4	4,967,134	4.6	903,419	0.8	8,278,240	7.6	4,627,592	4.3
新宿	57,863	0.0	1,376,145	1.0	3,044,959	2.2	995,536	0.7	24,001,394	17.0	8,196,292	5.8
文京	26,000	0.0	758,696	1.2	1,660,872	2.6	442,110	0.7	7,721,710	12.0	3,140,606	4.9
台東	36,706	0.0	594,764	0.6	2,523,357	2.7	669,421	0.7	18,403,157	19.9	5,656,955	6.1
墨田	44,000	0.0	1,046,075	1.0	2,190,308	2.1	489,950	0.5	19,618,609	18.9	6,448,183	6.2
江東	59,000	0.0	2,431,152	1.6	2,972,571	2.0	735,574	0.5	22,501,991	14.8	8,262,726	5.4
品川	45,000	0.0	1,510,596	1.1	5,045,109	3.6	627,623	0.5	20,110,241	14.5	6,421,074	4.6
目黒	43,200	0.1	815,963	0.9	2,326,151	2.7	496,856	0.6	9,379,228	10.9	4,101,150	4.8
大田	100,955	0.0	2,038,277	0.9	7,854,806	3.5	1,183,752	0.5	38,721,974	17.1	12,673,652	5.6
世田谷	140,000	0.1	988,848	0.4	5,853,946	2.4	1,291,039	0.5	35,852,040	14.5	16,661,944	6.8
渋谷	51,420	0.1	739,468	0.9	2,820,178	3.4	859,794	1.0	8,308,203	10.0	3,907,564	4.7
中野	40,000	0.0	358,197	0.4	2,101,563	2.1	531,306	0.5	15,742,712	15.7	5,431,735	5.4
杉並	72,000	0.0	458,187	0.3	3,690,127	2.4	784,608	0.5	19,239,514	12.7	8,210,487	5.4
豊島	31,000	0.0	823,230	0.9	2,839,259	3.0	790,649	0.8	16,869,237	17.7	5,863,237	6.2
北	36,000	0.0	1,575,330	1.3	2,750,699	2.2	593,900	0.5	20,278,780	16.4	6,630,847	5.4
荒川	26,580	0.0	1,473,453	1.8	1,217,032	1.5	351,108	0.4	13,426,805	16.5	4,148,890	5.1
板橋	78,000	0.0	2,611,885	1.5	3,349,447	1.9	746,619	0.4	33,633,328	19.0	9,346,215	5.3
練馬	112,000	0.1	616,658	0.3	4,166,096	1.9	868,344	0.4	40,089,098	18.1	10,274,323	4.6
足立	106,000	0.0	2,353,114	1.0	4,475,029	1.9	930,776	0.4	51,039,086	21.2	13,856,270	5.8
葛飾	66,000	0.0	1,606,595	1.1	2,531,099	1.7	690,204	0.5	27,308,025	17.9	9,186,320	6.0
江戸川	100,000	0.0	2,223,018	1.0	4,015,130	1.9	789,669	0.4	40,084,037	18.9	11,470,340	5.4

資料：東京都総務局行政部区政課『特別区歳入歳出予算状況　2010』
　注：同時補正を含む。

（単位：千円、％）

財産収入	構成比	寄附金	構成比	繰入金	構成比	繰越金	構成比	諸収入	構成比	特別区債	構成比	
15,500,444	0.5	2,140,038	0.1	237,270,452	7.6	29,502,847	0.9	55,151,208	1.8	51,966,500	1.7	総
657,945	1.5	61,241	0.1	3,601,346	8.1	500,000	1.1	1,384,443	3.1	－	－	千
1,159,611	1.7	55,393	0.1	6,694,729	9.8	1,001,624	1.5	3,114,707	4.6	695,000	1.0	中
1,280,810	1.2	158,405	0.1	10,001,244	9.2	1,000,000	0.9	2,095,174	1.9	－	－	港
1,923,473	1.4	45,209	0.0	22,543,266	16.0	2,000,000	1.4	2,660,709	1.9	2,344,000	1.7	新
314,397	0.5	110,334	0.2	3,928,405	6.1	200,000	0.3	1,296,413	2.0	－	－	文
486,680	0.5	77,831	0.1	3,076,037	3.3	1,000,001	1.1	4,632,157	5.0	4,000,000	4.3	台
155,454	0.1	87,400	0.1	7,412,267	7.1	1,500,000	1.4	903,332	0.9	3,781,500	3.6	墨
502,839	0.3	1,250	0.0	12,950,936	8.5	2,400,000	1.6	1,600,671	1.1	2,884,000	1.9	江
324,444	0.2	1,031,209	0.7	16,960,248	12.2	2,400,000	1.7	2,522,201	1.8	1172000.0	0.8	品
99,376	0.1	514	0.0	4,120,361	4.8	2,000,000	2.3	2,555,129	3.0	1,211,000	1.4	目
675,422	0.3	299,750	0.1	17,954,586	7.9	2,000,000	0.9	3,957,842	1.7	3,100,000	1.4	大
1,064,298	0.4	1	0.0	16,701,361	6.8	2	0.0	3,560,907	1.4	7,517,000	3.0	世
1,659,196	2.0	52,539	0.1	8,834,076	10.7	1,132,778	1.4	810,329	1.0	540,000	0.7	渋
62,925	0.1	3	0.0	8,398,723	8.4	1	0.0	1,077,900	1.1	3,067,000	3.1	中
1,134,155	0.8	23,515	0.0	15,357,884	10.2	2,500,000	1.7	1,195,075	0.8	－	－	杉
143,709	0.2	3,450	0.0	2,390,792	2.5	2	0.0	1,798,474	1.9	2,787,000	2.9	豊
144,147	0.1	1	0.0	9,824,491	7.9	1,250,001	1.0	2,940,632	2.4	1,985,000	1.6	北
291,956	0.4	2312	0.0	1,828,849	2.2	1	0.0	2,748,466	3.4	1,561,000	1.9	荒
544,637	0.3	2	0.0	12,746,256	7.2	1,500,000	0.8	2,366,845	1.3	3,760,000	2.1	板
588,789	0.3	51,589	0.0	15,517,552	7.0	2,000,001	0.9	2,376,715	1.1	3,441,000	1.6	練
697,365	0.3	10,212	0.0	17,949,882	7.5	1,000,000	0.4	3,501,095	1.5	6,621,000	2.8	足
781,543	0.5	2	0.0	5,328,001	3.5	2,000,000	1.3	2,899,349	1.9	－	－	葛
807,273	0.4	67,876	0.0	13,149,160	6.2	2,118,436	1.0	3,152,643	1.5	1,500,000	0.7	江

(3)　普通会計当初目的別歳出内訳（その１）

区分 / 区名	歳出総額	構成比	議会費	構成比	総務費	構成比	民生費	構成比
総数	**3,110,488,507**	**100.0**	**17,228,855**	**0.6**	**372,397,658**	**12.0**	**1,511,035,125**	**48.6**
千代田	44,400,181	100.0	591,033	1.3	9,565,031	21.5	11,805,231	26.6
中央	68,291,265	100.0	593,247	0.9	9,602,333	14.1	22,455,219	32.9
港	108,387,581	100.0	682,289	0.6	20,160,942	18.6	38,054,383	35.1
新宿	141,147,971	100.0	726,262	0.5	21,227,407	15.0	65,953,203	46.7
文京	64,499,649	100.0	596,599	0.9	9,160,966	14.2	28,281,974	43.8
台東	92,274,817	100.0	589,491	0.6	14,100,686	15.3	45,053,639	48.8
墨田	103,902,078	100.0	557,312	0.5	10,129,508	9.7	53,803,148	51.8
江東	152,134,895	100.0	784,132	0.5	18,534,284	12.2	78,393,730	51.5
品川	138,692,053	100.0	773,904	0.6	15,146,203	10.9	56,631,484	40.8
目黒	86,331,750	100.0	693,048	0.8	9,516,429	11.0	37,483,837	43.4
大田	226,678,758	100.0	990,377	0.4	28,498,265	12.6	114,293,977	50.4
世田谷	246,677,386	100.0	916,566	0.4	28,380,663	11.5	107,150,822	43.4
渋谷	82,769,401	100.0	717,565	0.9	12,851,575	15.5	34,889,236	42.2
中野	100,161,517	100.0	791,839	0.8	14,428,321	14.4	51,774,480	51.7
杉並	150,922,482	100.0	877,009	0.6	21,865,412	14.5	73,434,822	48.7
豊島	95,297,322	100.0	622,344	0.7	12,328,988	12.9	44,732,200	46.9
北	123,665,889	100.0	811,188	0.7	14,414,355	11.7	64,441,424	52.1
荒川	81,357,080	100.0	552,000	0.7	10,050,131	12.4	43,450,549	53.4
板橋	176,812,605	100.0	823,425	0.5	17,532,585	9.9	97,044,032	54.9
練馬	221,185,716	100.0	986,833	0.4	20,790,350	9.4	116,715,309	52.8
足立	240,652,055	100.0	939,440	0.4	16,483,233	6.8	135,120,143	56.1
葛飾	152,247,033	100.0	777,882	0.5	15,913,110	10.5	78,818,838	51.8
江戸川	211,999,023	100.0	835,070	0.4	21,716,881	10.2	111,253,445	52.5

資料：東京都総務局行政部区政課『特別区歳入歳出予算状況　2010』
　注：同時補正を含む。

（単位：千円、％）

衛生費	構成比	労働費	構成比	農林水産業費	構成比	商工費	構成比	
262,951,640	8.5	7,840,006	0.3	992,858	0.0	59,519,564	1.9	総
4,974,577	11.2	88,703	0.2	－	－	1,503,773	3.4	千
6,527,360	9.6	210,478	0.3	32,956	0.0	3,975,432	5.8	中
10,993,791	10.1	250,391	0.2	－	－	2,981,559	2.8	港
14,314,496	10.1	1,153,663	0.8	－	－	3,785,001	2.7	新
6,951,476	10.8	144,523	0.2	－	－	948,242	1.5	文
8,121,862	8.8	173,188	0.2	－	－	6,449,951	7.0	台
7,673,157	7.4	293,869	0.3	－	－	2,443,516	2.4	墨
14,663,889	9.6	143,177	0.1	－	－	1,698,135	1.1	江
11,380,522	8.2	309,206	0.2	－	－	3,104,186	2.2	品
8,135,577	9.4	407,093	0.5	7,143	0.0	2,733,351	3.2	目
17,753,612	7.8	65,698	0.0	15,423	0.0	3,119,970	1.4	大
19,728,749	8.0	135,618	0.1	249,666	0.1	2,649,335	1.1	世
9,230,035	11.2	168,352	0.2	－	－	1,261,891	1.5	渋
8,518,641	8.5	102,825	0.1	－	－	974,880	1.0	中
13,133,109	8.7	642,706	0.4	61,293	0.0	955,300	0.6	杉
7,290,449	7.7	432,670	0.5	－	－	860,364	0.9	豊
9,316,680	7.5	114,975	0.1	3	0.0	3,453,436	2.8	北
6,574,406	8.1	62,167	0.1	－	－	2,379,020	2.9	荒
14,674,017	8.3	115,226	0.1	128,424	0.1	1,401,347	0.8	板
18,314,345	8.3	830,567	0.4	234,259	0.1	2,631,106	1.2	練
16,052,325	6.7	1,192,033	0.5	81,325	0.0	2,840,308	1.2	足
11,574,092	7.6	419,055	0.3	17,096	0.0	4,339,115	2.9	葛
17,054,473	8.0	383,823	0.2	165,270	0.1	3,030,346	1.4	江

(3)　普通会計当初目的別歳出内訳（その２）

区分 / 区名	土木費	構成比	消防費	構成比	教育費	構成比	災害復旧費	構成比
総数	**311,430,873**	**10.0**	**18,867,371**	**0.6**	**434,387,927**	**14.0**	**－**	**－**
千代田	6,928,886	15.6	344,288	0.8	7,429,982	16.7	－	－
中央	12,112,029	17.7	306,296	0.4	11,339,331	16.6	－	－
港	14,233,376	13.1	1,034,466	1.0	18,260,056	16.8	－	－
新宿	13,435,475	9.5	1,204,385	0.9	15,786,423	11.2	－	－
文京	4,683,948	7.3	885,235	1.4	10,130,893	15.7	－	－
台東	5,137,326	5.6	856,882	0.9	7,448,665	8.1	－	－
墨田	10,487,195	10.1	1,055,097	1.0	13,646,452	13.1	－	－
江東	9,680,059	6.4	738,196	0.5	24,731,388	16.3	－	－
品川	17,635,566	12.7	869,805	0.6	28,881,143	20.8	－	－
目黒	6,986,290	8.1	1,033,909	1.2	11,825,220	13.7	－	－
大田	28,581,345	12.6	1,022,487	0.5	23,416,388	10.3	－	－
世田谷	36,846,803	14.9	1,095,396	0.4	39,901,061	16.2	－	－
渋谷	5,182,277	6.3	1,048,335	1.3	14,468,781	17.5	－	－
中野	6,400,440	6.4	773,253	0.8	9,606,750	9.6	－	－
杉並	11,665,796	7.7	731,770	0.5	24,878,447	16.5	－	－
豊島	13,737,892	14.4	875,986	0.9	8,424,912	8.8	－	－
北	9,087,855	7.3	619,372	0.5	16,977,231	13.7	－	－
荒川	4,888,899	6.0	556,493	0.7	9,533,896	11.7	－	－
板橋	11,390,489	6.4	650,216	0.4	27,106,927	15.3	－	－
練馬	20,394,981	9.2	931,433	0.4	29,022,943	13.1	－	－
足立	20,830,157	8.7	649,811	0.3	33,229,449	13.8	－	－
葛飾	17,103,088	11.2	1,321,594	0.9	17,362,137	11.4	－	－
江戸川	24,000,701	11.3	262,666	0.1	30,979,452	14.6	－	－

資料：東京都総務局行政部区政課『特別区歳入歳出予算状況　2010』
　注：同時補正を含む。

（単位：千円、％）

公債費	構成比	諸支出金	構成比	予備費	構成比	
109,023,250	3.5	9	0.0	4,813,371	0.2	総
1,018,677	2.3	－	－	150,000	0.3	千
986,584	1.4	－	－	150,000	0.2	中
1,236,328	1.1	－	－	500,000	0.5	港
3,411,655	2.4	1	0.0	150,000	0.1	新
2,615,793	4.1	－	－	100,000	0.2	文
4,183,125	4.5	2	0.0	160,000	0.2	台
3,712,822	3.6	2	0.0	100,000	0.1	墨
2,617,905	1.7	－	－	150,000	0.1	江
3,660,034	2.6	－	－	300,000	0.2	品
7,309,853	8.5	－	－	200,000	0.2	目
8,721,216	3.8	－	－	200,000	0.1	大
9,322,707	3.8	－	－	300,000	0.1	世
2,751,354	3.3	－	－	200,000	0.2	渋
6,690,088	6.7	－	－	100,000	0.1	中
2,376,816	1.6	2	0.0	300,000	0.2	杉
5,838,146	6.1	－	－	153,371	0.2	豊
4,229,369	3.4	1	0.0	200,000	0.2	北
3,109,518	3.8	1	0.0	200,000	0.2	荒
5,745,917	3.2	－	－	200,000	0.1	板
10,233,590	4.6	－	－	100,000	0.0	練
12,933,831	5.4	－	－	300,000	0.1	足
4,301,026	2.8	－	－	300,000	0.2	葛
2,016,896	1.0	－	－	300,000	0.1	江

財　　政

83. 平成21年度決算状況

(1) 総　　括

区分 / 区名	普通会計			国民健康保険事業会計		
	歳入	歳出	差引額	歳入	歳出	差引額
総数	**3,273,901,255**	**3,146,843,083**	**127,058,172**	**884,816,702**	**859,298,669**	**25,518,033**
千代田	48,442,862	44,588,013	3,854,849	4,124,923	3,926,368	198,555
中央	69,832,773	67,263,311	2,569,462	9,981,579	9,815,833	165,746
港	130,455,848	120,500,831	9,955,017	19,280,262	18,844,671	435,591
新宿	131,704,504	127,381,983	4,322,521	30,810,437	30,717,178	93,259
文京	78,476,132	73,534,907	4,941,225	17,898,808	16,986,005	912,803
台東	94,879,539	90,378,777	4,500,762	21,817,928	20,522,088	1,295,840
墨田	104,287,312	100,265,168	4,022,144	27,311,010	26,713,486	597,524
江東	161,769,960	157,333,622	4,436,338	48,588,672	45,277,998	3,310,674
品川	143,511,752	140,226,365	3,285,387	35,384,382	34,020,584	1,363,798
目黒	93,178,923	89,062,319	4,116,604	23,127,366	22,786,017	341,349
大田	231,126,704	216,930,283	14,196,421	67,400,843	64,927,398	2,473,445
世田谷	249,387,063	246,164,153	3,222,910	74,635,492	72,154,106	2,481,386
渋谷	87,865,440	82,615,402	5,250,038	20,968,354	19,758,323	1,210,031
中野	122,956,919	121,309,263	1,647,656	29,786,479	29,706,125	80,354
杉並	155,872,348	149,103,804	6,768,544	48,862,773	46,844,363	2,018,410
豊島	99,834,600	96,027,072	3,807,528	27,838,955	27,156,993	681,962
北	130,383,839	123,981,727	6,402,112	36,550,215	36,082,090	468,125
荒川	93,311,414	91,669,315	1,642,099	23,346,432	23,276,052	70,380
板橋	175,464,081	170,827,470	4,636,611	54,931,017	52,296,573	2,634,444
練馬	232,804,639	228,591,428	4,213,211	64,650,900	64,050,899	600,001
足立	246,955,151	237,478,290	9,476,861	78,277,515	77,315,827	961,688
葛飾	166,309,233	158,295,936	8,013,297	49,676,062	49,575,542	100,520
江戸川	225,090,219	213,313,644	11,776,575	69,566,298	66,544,150	3,022,148

資料：東京都総務局行政部区政課『平成21年度　特別区決算状況』

（単位：千円）

老人保健医療事業会計			介護保険事業会計（保険事業勘定）			
歳　入	歳　出	差引額	歳　入	歳　出	差引額	
6,002,580	5,307,440	695,140	456,937,545	449,942,661	6,994,884	総
131,984	56,313	75,671	3,216,465	3,126,807	89,658	千
94,807	77,804	17,003	5,794,545	5,713,940	80,605	中
115,188	18,594	96,594	10,883,802	10,856,152	27,650	港
111,016	80,978	30,038	17,717,648	17,347,615	370,033	新
318,070	253,201	64,869	11,546,918	11,332,045	214,873	文
410,026	386,154	23,872	11,389,817	11,185,120	204,697	台
468,014	467,024	990	13,562,577	13,349,737	212,840	墨
209,640	160,382	49,258	19,379,229	18,901,223	478,006	江
186,987	171,070	15,917	17,151,218	17,010,156	141,062	品
95,981	89,756	6,225	14,552,728	14,350,835	201,893	目
286,358	243,838	42,520	36,901,262	35,956,714	944,548	大
536,383	529,600	6,783	42,295,213	41,852,860	442,353	世
86,149	86,149	－	10,460,115	10,312,621	147,494	渋
97,513	87,534	9,979	16,735,689	16,647,358	88,331	中
558,052	530,742	27,310	29,038,807	28,859,635	179,172	杉
228,369	213,088	15,281	14,508,864	14,186,286	322,578	豊
700,278	569,507	130,771	19,575,800	19,040,027	535,773	北
183,947	172,768	11,179	12,731,813	12,624,119	107,694	荒
205,010	195,953	9,057	29,112,118	27,862,579	1,249,539	板
177,129	177,124	5	35,255,387	35,243,549	11,838	練
408,482	377,284	31,198	35,823,041	35,549,449	273,592	足
118,830	118,360	470	23,084,332	22,721,066	363,266	葛
274,367	244,217	30,150	26,220,157	25,912,768	307,389	江

(2)　普通会計収支状況

区分 / 区名	A 歳入総額	B 歳出総額	C 差引額 A－B	D 翌年度へ繰り越すべき財源	E 実質収支 C－D
総数	**3,273,901,255**	**3,146,843,083**	**127,058,172**	**13,114,054**	**113,944,118**
千代田	48,442,862	44,588,013	3,854,849	1,327,390	2,527,459
中央	69,832,773	67,263,311	2,569,462	275,487	2,293,975
港	130,455,848	120,500,831	9,955,017	292,117	9,662,900
新宿	131,704,504	127,381,983	4,322,521	302,632	4,019,889
文京	78,476,132	73,534,907	4,941,225	27,992	4,913,233
台東	94,879,539	90,378,777	4,500,762	275,850	4,224,912
墨田	104,287,312	100,265,168	4,022,144	192,746	3,829,398
江東	161,769,960	157,333,622	4,436,338	74,151	4,362,187
品川	143,511,752	140,226,365	3,285,387	387,295	2,898,092
目黒	93,178,923	89,062,319	4,116,604	247,192	3,869,412
大田	231,126,704	216,930,283	14,196,421	304,366	13,892,055
世田谷	249,387,063	246,164,153	3,222,910	1,121,798	2,101,112
渋谷	87,865,440	82,615,402	5,250,038	1,411,302	3,838,736
中野	122,956,919	121,309,263	1,647,656	660,553	987,103
杉並	155,872,348	149,103,804	6,768,544	458,854	6,309,690
豊島	99,834,600	96,027,072	3,807,528	1,094,748	2,712,780
北	130,383,839	123,981,727	6,402,112	1,525,254	4,876,858
荒川	93,311,414	91,669,315	1,642,099	105,399	1,536,700
板橋	175,464,081	170,827,470	4,636,611	49,422	4,587,189
練馬	232,804,639	228,591,428	4,213,211	168,463	4,044,748
足立	246,955,151	237,478,290	9,476,861	100,168	9,376,693
葛飾	166,309,233	158,295,936	8,013,297	517,517	7,495,780
江戸川	225,090,219	213,313,644	11,776,575	2,193,358	9,583,217

資料：東京都総務局行政部区政課『平成21年度　特別区決算状況』

（単位：千円）

F 単年度収支	G 財政調整 基金積立額	H 繰上償還額	I 財政調整基金 取崩し額	J 実質単年度収支 F＋G＋H－I	
△7,332,735	28,193,315	8,782,220	37,880,566	△8,237,766	総
△220,393	1,666,116	－	－	1,445,723	千
△903,665	2,208,691	－	1,000,000	305,026	中
80,055	376,246	－	－	456,301	港
△1,970,703	3,211,140	－	5,000,000	△3,759,563	新
269,120	2,939,646	－	－	3,208,766	文
△26,349	50,501	－	－	24,152	台
△336,025	2,131,984	－	833,000	962,959	墨
△108,567	2,381,196	4,040,636	3,958,000	2,355,265	江
65,943	722,644	－	－	788,587	品
1,209,246	32,420	－	1,083,686	157,980	目
2,199,804	344,737	－	5,715,819	△3,171,278	大
△1,582,828	100,194	－	－	△1,482,634	世
40,121	2,853,145	－	4,445,023	△1,551,757	渋
△1,545,253	2,349,684	－	2,166,508	△1,362,077	中
△1,590,221	207,815	3,470,840	1,710,290	378,144	杉
△324,179	343,434	－	－	19,255	豊
△2,038,259	61,011	－	3,000,000	△4,977,248	北
△1,480,015	793,696	－	2,535,000	△3,221,319	荒
1,195,323	818,348	－	818,348	1,195,323	板
△3,389,466	124,191	1,270,744	2,900,000	△4,894,531	練
1,096,077	1,869,410	－	414,892	2,550,595	足
△673,293	19,776	－	－	△653,517	葛
2,700,792	2,587,290	－	2,300,000	2,988,082	江

(3)　普通会計歳入内訳（その１）

区分 / 区名	歳入総額	構成比	特別区税	構成比	地方譲与税	構成比	利子割交付金	構成比
総数	**3,273,901,255**	**100.0**	**965,599,055**	**29.5**	**16,512,912**	**0.5**	**13,034,515**	**0.4**
千代田	48,442,862	100.0	14,429,735	29.8	360,974	0.7	175,302	0.4
中央	69,832,773	100.0	21,785,198	31.2	464,059	0.7	249,708	0.4
港	130,455,848	100.0	66,101,398	50.7	525,349	0.4	858,755	0.7
新宿	131,704,504	100.0	41,239,189	31.3	564,354	0.4	540,990	0.4
文京	78,476,132	100.0	29,604,579	37.7	321,507	0.4	408,011	0.5
台東	94,879,539	100.0	18,554,513	19.6	372,947	0.4	222,099	0.2
墨田	104,287,312	100.0	20,752,638	19.9	403,407	0.4	257,385	0.2
江東	161,769,960	100.0	42,288,672	26.1	741,155	0.5	516,753	0.3
品川	143,511,752	100.0	42,135,749	29.4	645,153	0.4	549,616	0.4
目黒	93,178,923	100.0	40,992,692	44.0	438,119	0.5	592,705	0.6
大田	231,126,704	100.0	72,195,701	31.2	1,904,664	0.8	981,612	0.4
世田谷	249,387,063	100.0	114,218,220	45.8	1,393,238	0.6	1,642,671	0.7
渋谷	87,865,440	100.0	44,402,904	50.5	482,454	0.5	647,163	0.7
中野	122,956,919	100.0	31,300,032	25.5	480,976	0.4	433,484	0.4
杉並	155,872,348	100.0	62,127,151	39.9	864,695	0.6	913,235	0.6
豊島	99,834,600	100.0	28,630,756	28.7	469,453	0.5	356,198	0.4
北	130,383,839	100.0	26,593,003	20.4	540,387	0.4	351,325	0.3
荒川	93,311,414	100.0	14,965,997	16.0	304,397	0.3	188,830	0.2
板橋	175,464,081	100.0	43,244,339	24.6	881,272	0.5	589,649	0.3
練馬	232,804,639	100.0	63,229,892	27.2	1,199,916	0.5	888,039	0.4
足立	246,955,151	100.0	44,033,246	17.8	1,193,024	0.5	573,513	0.2
葛飾	166,309,233	100.0	32,048,755	19.3	769,554	0.5	418,664	0.3
江戸川	225,090,219	100.0	50,724,696	22.5	1,191,858	0.5	678,808	0.3

資料：東京都総務局行政部区政課『平成21年度　特別区決算状況』

（単位：千円、％）

配当割交付金	構成比	株式等譲渡所得割交付金	構成比	地方消費税交付金	構成比	ゴルフ場利用税交付金	構成比	
3,949,255	0.1	1,680,318	0.1	132,204,652	4.0	42,044	0.0	総
53,061	0.1	22,456	0.0	9,204,249	19.0	－	－	千
75,825	0.1	32,654	0.0	8,066,321	11.6	－	－	中
260,399	0.2	111,265	0.1	10,407,976	8.0	－	－	港
163,700	0.1	69,174	0.1	8,257,904	6.3	－	－	新
123,495	0.2	52,260	0.1	3,449,484	4.4	－	－	文
67,435	0.1	29,021	0.0	3,486,296	3.7	－	－	台
78,129	0.1	33,573	0.0	3,268,984	3.1	－	－	墨
157,159	0.1	68,202	0.0	5,865,858	3.6	22,007	0.0	江
166,624	0.1	71,114	0.0	5,664,148	3.9	－	－	品
179,984	0.2	77,491	0.1	3,161,244	3.4	－	－	目
297,462	0.1	126,671	0.1	7,931,022	3.4	－	－	大
497,168	0.2	210,311	0.1	8,327,854	3.3	－	－	世
195,722	0.2	82,464	0.1	6,350,532	7.2	－	－	渋
131,250	0.1	55,641	0.0	3,358,136	2.7	－	－	中
276,346	0.2	116,783	0.1	5,363,678	3.4	－	－	杉
107,966	0.1	46,034	0.0	4,231,945	4.2	－	－	豊
106,471	0.1	45,360	0.0	3,722,913	2.9	11,251	0.0	北
57,295	0.1	24,568	0.0	2,240,190	2.4	－	－	荒
178,581	0.1	75,814	0.0	5,707,784	3.3	5,342	0.0	板
268,900	0.1	114,039	0.0	6,653,626	2.9	－	－	練
173,747	0.1	73,884	0.0	6,652,655	2.7	3,444	0.0	足
126,892	0.1	54,094	0.0	4,381,123	2.6	－	－	葛
205,644	0.1	87,445	0.0	6,450,730	2.9	－	－	江

(3)　普通会計歳入内訳（その２）

区分 / 区名	自動車取得税交付金	構成比	地方特例交付金等	構成比	特別区財政調整交付金	構成比	交通安全対策特別交付金	構成比
総数	**8,083,581**	**0.2**	**18,319,683**	**0.6**	**863,473,083**	**26.4**	**1,364,666**	**0.0**
千代田	186,870	0.4	274,738	0.6	6,243,610	12.9	30,405	0.1
中央	240,670	0.3	347,466	0.5	11,773,792	16.9	30,277	0.0
港	270,950	0.2	1,394,127	1.1	2,179,068	1.7	54,346	0.0
新宿	289,127	0.2	658,350	0.5	22,234,825	16.9	55,783	0.0
文京	164,692	0.2	551,320	0.7	18,225,102	23.2	27,689	0.0
台東	191,667	0.2	294,634	0.3	29,675,942	31.3	32,200	0.0
墨田	207,379	0.2	383,303	0.4	35,990,913	34.5	38,489	0.0
江東	382,353	0.2	684,430	0.4	48,782,338	30.2	58,561	0.0
品川	330,954	0.2	668,317	0.5	36,094,672	25.2	42,728	0.0
目黒	224,497	0.2	743,126	0.8	13,631,508	14.6	43,391	0.0
大田	580,635	0.3	1,374,168	0.6	58,709,566	25.4	98,707	0.0
世田谷	714,734	0.3	2,163,026	0.9	31,482,502	12.6	131,250	0.1
渋谷	247,755	0.3	1,002,790	1.1	4,132,843	4.7	50,463	0.1
中野	246,055	0.2	506,740	0.4	31,915,633	26.0	36,106	0.0
杉並	442,456	0.3	1,115,245	0.7	31,708,441	20.3	78,416	0.1
豊島	240,469	0.2	421,776	0.4	27,608,864	27.7	34,197	0.0
北	277,434	0.2	409,340	0.3	46,406,328	35.6	38,634	0.0
荒川	156,087	0.2	267,874	0.3	38,034,870	40.8	25,689	0.0
板橋	452,634	0.3	833,211	0.5	58,950,330	33.6	78,827	0.0
練馬	614,637	0.3	1,262,909	0.5	71,270,514	30.6	104,979	0.0
足立	613,492	0.2	1,057,741	0.4	94,588,562	38.3	104,635	0.0
葛飾	395,266	0.2	720,176	0.4	63,915,832	38.4	65,870	0.0
江戸川	612,768	0.3	1,184,876	0.5	79,917,028	35.5	103,024	0.0

資料：東京都総務局行政部区政課『平成21年度　特別区決算状況』

（単位：千円、％）

分担金 負担金	構成比	使用料	構成比	手数料	構成比	国庫支出金	構成比	
25,959,458	0.8	74,591,891	2.3	16,362,423	0.5	467,981,761	14.3	総
202,604	0.4	2,717,234	5.6	595,424	1.2	4,621,368	9.5	千
295,618	0.4	4,434,389	6.4	772,982	1.1	4,903,253	7.0	中
449,503	0.3	4,390,498	3.4	804,462	0.6	8,306,443	6.4	港
1,384,703	1.1	3,006,242	2.3	951,590	0.7	18,068,806	13.7	新
698,536	0.9	1,766,319	2.3	448,111	0.6	8,738,680	11.1	文
509,462	0.5	2,389,942	2.5	617,865	0.7	19,991,428	21.1	台
962,693	0.9	2,157,434	2.1	497,016	0.5	22,964,340	22.0	墨
2,237,540	1.4	2,740,397	1.7	720,074	0.4	19,176,755	11.9	江
1,614,494	1.1	4,731,309	3.3	602,416	0.4	24,423,686	17.0	品
762,324	0.8	2,129,363	2.3	450,138	0.5	7,669,382	8.2	目
2,185,964	0.9	6,463,080	2.8	1,128,341	0.5	31,625,008	13.7	大
854,489	0.3	4,862,719	1.9	1,289,873	0.5	31,820,068	12.8	世
791,353	0.9	2,327,019	2.6	752,355	0.9	6,004,652	6.8	渋
331,978	0.3	1,886,881	1.5	504,712	0.4	14,194,616	11.5	中
402,317	0.3	3,662,232	2.3	766,610	0.5	23,242,993	14.9	杉
760,688	0.8	2,715,431	2.7	718,406	0.7	19,576,319	19.6	豊
1,374,623	1.1	2,579,148	2.0	544,929	0.4	17,879,535	13.7	北
1,083,552	1.2	1,508,387	1.6	334,738	0.4	15,778,098	16.9	荒
2,620,874	1.5	3,578,700	2.0	736,024	0.4	29,136,839	16.6	板
654,117	0.3	3,890,684	1.7	867,405	0.4	38,263,674	16.4	練
2,153,411	0.9	4,395,851	1.8	828,393	0.3	46,301,131	18.7	足
1,630,865	1.0	2,370,294	1.4	594,986	0.4	22,615,587	13.6	葛
1,997,750	0.9	3,888,338	1.7	835,573	0.4	32,679,100	14.5	江

(3)　普通会計歳入内訳（その３）

区分 / 区名	都支出金	構成比	財産収入	構成比	寄附金	構成比	繰入金	構成比
総数	**161,959,262**	**4.9**	**19,110,901**	**0.6**	**5,968,088**	**0.2**	**147,710,683**	**4.5**
千代田	1,962,358	4.1	564,860	1.2	1,065,165	2.2	275,224	0.6
中央	2,581,674	3.7	1,333,134	1.9	60,632	0.1	3,532,652	5.1
港	4,040,694	3.1	1,554,011	1.2	305,954	0.2	18,259,134	14.0
新宿	7,140,603	5.4	2,094,108	1.6	300,707	0.2	9,970,978	7.6
文京	2,950,497	3.8	446,111	0.6	128,469	0.2	2,750,661	3.5
台東	5,546,148	5.8	976,285	1.0	92,008	0.1	628,453	0.7
墨田	5,322,722	5.1	190,686	0.2	89,890	0.1	3,919,377	3.8
江東	7,365,345	4.6	671,758	0.4	1,533,875	0.9	12,485,639	7.7
品川	7,139,172	5.0	529,425	0.4	1,628,249	1.1	8,704,332	6.1
目黒	4,007,756	4.3	201,943	0.2	16,475	0.0	6,752,317	7.2
大田	11,954,492	5.2	1,222,322	0.5	13,238	0.0	10,373,866	4.5
世田谷	15,264,731	6.1	1,294,444	0.5	59,847	0.0	2,768,358	1.1
渋谷	3,234,349	3.7	591,377	0.7	56,045	0.1	7,772,743	8.8
中野	4,805,035	3.9	344,753	0.3	64,616	0.1	4,500,124	3.7
杉並	7,094,627	4.6	660,619	0.4	57,431	0.0	7,583,656	4.9
豊島	5,018,483	5.0	265,411	0.3	63,712	0.1	1,867,029	1.9
北	6,553,436	5.0	864,294	0.7	4,481	0.0	5,428,161	4.2
荒川	3,921,249	4.2	338,543	0.4	9,801	0.0	6,553,670	7.0
板橋	8,612,983	4.9	334,814	0.2	94,636	0.1	1,988,808	1.1
練馬	13,339,537	5.7	474,411	0.2	117,766	0.1	9,768,574	4.2
足立	12,635,488	5.1	1,786,302	0.7	106,220	0.0	8,582,362	3.5
葛飾	9,076,876	5.5	459,236	0.3	3,116	0.0	7,342,135	4.4
江戸川	12,391,007	5.5	1,912,054	0.8	95,755	0.0	5,902,430	2.6

資料：東京都総務局行政部区政課『平成21年度　特別区決算状況』

（単位：千円、％）

繰越金	構成比	諸収入	構成比	特別区債	構成比	
206,097,406	6.3	61,679,118	1.9	62,216,500	1.9	総
3,777,219	7.8	1,680,006	3.5	－	－	千
5,366,418	7.7	3,486,051	5.0	－	－	中
8,285,227	6.4	1,896,289	1.5	－	－	港
10,798,874	8.2	2,391,497	1.8	1,523,000	1.2	新
6,517,251	8.3	1,103,358	1.4	－	－	文
4,265,495	4.5	4,906,699	5.2	2,029,000	2.1	台
3,795,249	3.6	1,094,605	1.0	1,879,100	1.8	墨
11,509,917	7.1	1,839,172	1.1	1,922,000	1.2	江
3,135,497	2.2	3,929,797	2.7	704,300	0.5	品
6,912,598	7.4	2,529,870	2.7	1,662,000	1.8	目
15,106,550	6.5	4,033,635	1.7	2,820,000	1.2	大
18,152,244	7.3	6,201,316	2.5	6,038,000	2.4	世
7,868,701	9.0	871,756	1.0	－	－	渋
7,900,900	6.4	1,129,251	0.9	18,830,000	15.3	中
8,165,707	5.2	1,229,710	0.8	－	－	杉
3,252,524	3.3	1,492,339	1.5	1,956,600	2.0	豊
10,525,397	8.1	2,928,889	2.2	3,198,500	2.5	北
3,208,012	3.4	3,135,567	3.4	1,174,000	1.3	荒
11,634,513	6.6	2,188,107	1.2	3,540,000	2.0	板
9,166,399	3.9	3,189,621	1.4	7,465,000	3.2	練
12,929,851	5.2	2,358,199	1.0	5,810,000	2.4	足
15,221,233	9.2	3,933,679	2.4	165,000	0.1	葛
18,601,630	8.3	4,129,705	1.8	1,500,000	0.7	江

(4)　特別区税収入状況（その１）

区分 / 区名	総額 決算額 平成21年度	総額 決算額 平成20年度	総額 構成比	総額 徴収率	特別 決算 平成21年度
総数	**965,599,055**	**978,242,007**	**100.0**	**92.5**	**893,482,990**
千代田	14,429,735	15,135,827	100.0	95.3	11,295,994
中央	21,785,198	20,481,319	100.0	92.3	19,099,657
港	66,101,398	66,984,821	100.0	93.3	61,380,196
新宿	41,239,189	41,080,218	100.0	92.0	36,933,125
文京	29,604,579	28,845,372	100.0	95.2	28,458,826
台東	18,554,513	19,508,533	100.0	91.0	15,484,928
墨田	20,752,638	20,580,541	100.0	94.0	18,793,217
江東	42,288,672	41,444,625	100.0	92.7	38,751,236
品川	42,135,749	42,230,379	100.0	95.2	39,131,795
目黒	40,992,692	45,658,966	100.0	92.9	38,501,304
大田	72,195,701	72,394,162	100.0	92.1	67,528,601
世田谷	114,218,220	115,658,130	100.0	93.2	109,844,821
渋谷	44,402,904	47,416,569	100.0	92.8	40,972,136
中野	31,300,032	31,562,499	100.0	90.5	29,493,657
杉並	62,127,151	62,630,121	100.0	93.9	59,431,654
豊島	28,630,756	28,511,513	100.0	92.5	25,319,288
北	26,593,003	26,677,827	100.0	91.8	24,571,678
荒川	14,965,997	14,799,114	100.0	89.5	13,691,742
板橋	43,244,339	43,948,367	100.0	91.0	39,996,756
練馬	63,229,892	64,126,607	100.0	92.8	59,866,006
足立	44,033,246	44,596,699	100.0	90.6	39,567,517
葛飾	32,048,755	32,602,200	100.0	91.2	28,920,004
江戸川	50,724,696	51,367,598	100.0	90.3	46,448,852

資料：東京都総務局行政部区政課『平成21年度　特別区決算状況』

（単位：千円、％）

区民税			軽自動車税				
額	構成比	徴収率	決算額		構成比	徴収率	
平成20年度			平成21年度	平成20年度			
901,402,797	92.5	92.0	2,750,321	2,747,710	0.3	81.2	総
11,801,041	78.3	94.1	24,069	24,304	0.2	89.5	千
17,582,367	87.7	91.4	49,351	50,846	0.2	87.1	中
61,879,473	92.9	92.8	56,101	57,528	0.1	72.4	港
36,367,806	89.6	91.2	80,128	83,265	0.2	80.8	新
27,623,561	96.1	95.0	46,979	47,115	0.2	81.7	文
16,252,227	83.5	89.5	53,855	54,316	0.3	84.7	台
18,465,557	90.6	93.5	77,793	77,198	0.4	87.1	墨
37,689,771	91.6	92.2	119,574	120,839	0.3	85.5	江
39,058,138	92.9	94.9	98,862	100,626	0.2	86.1	品
43,230,756	93.9	92.5	63,111	67,585	0.2	74.7	目
67,296,876	93.5	91.7	220,129	218,325	0.3	79.3	大
111,142,191	96.2	93.0	243,403	244,513	0.2	80.2	世
43,595,743	92.3	92.3	58,152	59,236	0.1	74.3	渋
29,633,531	94.2	90.0	79,731	81,133	0.3	82.5	中
59,749,217	95.7	93.7	133,686	134,343	0.2	82.0	杉
24,931,215	88.4	91.6	64,926	63,174	0.2	80.6	豊
24,533,287	92.4	91.2	87,547	88,220	0.3	81.6	北
13,457,728	91.5	88.7	54,362	54,381	0.4	85.6	荒
40,563,911	92.5	90.4	179,742	175,482	0.4	84.2	板
60,623,003	94.7	92.5	241,902	241,505	0.4	79.6	練
39,854,227	89.9	89.8	305,765	298,337	0.7	81.8	足
29,214,155	90.2	90.4	166,247	164,583	0.5	83.0	葛
46,857,016	91.6	89.6	244,906	240,856	0.5	77.2	江

(4)　特別区税収入状況（その２）

区分 / 区名	特別区たばこ税				鉱産税			
	決算額		構成比	徴収率	決算額		構成比	徴収率
	平成21年度	平成20年度			平成21年度	平成20年度		
総数	**68,956,857**	**73,504,150**	**7.1**	**100.0**	**－**	**2**	**0.0**	**－**
千代田	3,109,672	3,310,482	21.6	100.0	－	－	－	－
中央	2,634,100	2,845,901	12.1	100.0	－	－	－	－
港	4,662,701	5,045,780	7.1	100.0	－	－	－	－
新宿	4,225,779	4,627,795	10.2	100.0	－	－	－	－
文京	1,050,562	1,120,219	3.5	100.0	－	－	－	－
台東	3,013,086	3,199,208	16.2	100.0	－	－	－	－
墨田	1,871,982	2,026,187	9.0	100.0	－	－	－	－
江東	3,358,789	3,549,639	7.9	100.0	－	－	－	－
品川	2,905,092	3,071,615	6.9	100.0	－	－	－	－
目黒	2,428,277	2,360,625	5.9	100.0	－	－	－	－
大田	4,438,930	4,868,127	6.1	99.6	－	2	0.0	－
世田谷	4,118,175	4,256,254	3.6	100.0	－	－	－	－
渋谷	3,372,616	3,761,590	7.6	100.0	－	－	－	－
中野	1,726,644	1,847,835	5.5	100.0	－	－	－	－
杉並	2,561,811	2,746,561	4.1	100.0	－	－	－	－
豊島	3,023,542	3,163,624	10.6	100.0	－	－	－	－
北	1,933,778	2,056,320	7.3	100.0	－	－	－	－
荒川	1,219,893	1,287,005	8.2	100.0	－	－	－	－
板橋	3,066,540	3,207,454	7.1	100.0	－	－	－	－
練馬	3,092,344	3,227,701	4.9	100.0	－	－	－	－
足立	4,159,964	4,444,135	9.4	100.0	－	－	－	－
葛飾	2,951,642	3,210,367	9.2	100.0	－	－	－	－
江戸川	4,030,938	4,269,726	7.9	100.0	－	－	－	－

資料：東京都総務局行政部区政課『平成21年度　特別区決算状況』

（単位：千円、％）

法定外普通税				入湯税				
決算額		構成比	徴収率	決算額		構成比	徴収率	
平成21年度	平成20年度			平成21年度	平成20年度			
223,000	353,500	0.8	97.8	185,887	233,848	0.0	100.0	総
－	－	－	－	－	－	－	－	千
－	－	－	－	2,090	2,205	0.0	100.0	中
－	－	－	－	2,400	2,040	0.0	100.0	港
－	－	－	－	157	1,352	0.0	100.0	新
－	－	－	－	48,212	54,477	0.2	100.0	文
－	－	－	－	2,644	2,782	0.0	100.0	台
－	－	－	－	9,646	11,599	0.0	100.0	墨
－	－	－	－	59,073	84,376	0.1	100.0	江
－	－	－	－	－	－	－	－	品
－	－	－	－	－	－	－	－	目
－	－	－	－	8,041	10,832	0.0	100.0	大
－	－	－	－	11,821	15,172	0.0	100.0	世
－	－	－	－	－	－	－	－	渋
－	－	－	－	－	－	－	－	中
－	－	－	－	－	－	－	－	杉
223,000	353,500	0.8	97.8	－	－	－	－	豊
－	－	－	－	－	－	－	－	北
－	－	－	－	－	－	－	－	荒
－	－	－	－	1,301	1,520	0.0	100.0	板
－	－	－	－	29,640	34,398	0.0	100.0	練
－	－	－	－	－	－	－	－	足
－	－	－	－	10,862	13,095	0.0	100.0	葛
－	－	－	－	－	－	－	－	江

(5)　財政力指数、実質収支比率等の状況

区分 / 区名	財政力指数		実質収支比率		公債費比率		経常収支比率	
	21年度	20年度	21年度	20年度	21年度	20年度	21年度	20年度
総数	**0.53**	**0.52**	**5.0**	**5.3**	**5.4**	**5.5**	**82.1**	**76.1**
千代田	0.80	0.80	8.0	8.4	3.2	3.1	75.4	69.1
中央	0.67	0.65	5.2	7.1	3.1	3.7	78.5	74.1
港	1.20	1.20	11.4	12.2	1.5	1.6	64.4	61.1
新宿	0.65	0.64	4.8	7.1	3.9	4.0	85.8	79.1
文京	0.60	0.61	8.6	8.0	5.3	5.6	78.3	74.8
台東	0.42	0.41	7.6	7.4	7.7	8.6	83.3	75.7
墨田	0.38	0.36	5.8	6.2	5.5	5.6	90.2	83.8
江東	0.46	0.43	4.1	4.1	3.5	3.7	82.0	75.1
品川	0.53	0.51	3.1	3.0	4.0	4.3	74.6	71.2
目黒	0.71	0.70	5.5	3.7	11.8	11.7	95.3	81.2
大田	0.54	0.52	8.5	6.9	5.4	5.4	81.7	75.0
世田谷	0.75	0.76	1.1	2.0	6.0	6.0	85.0	79.3
渋谷	0.99	1.00	6.1	6.2	4.4	4.6	82.3	77.3
中野	0.50	0.49	1.3	3.2	9.3	8.6	87.5	81.2
杉並	0.65	0.63	5.2	6.4	2.8	4.1	83.0	79.5
豊島	0.51	0.50	4.0	4.4	9.4	9.9	83.5	79.6
北	0.38	0.36	5.6	7.7	3.8	3.9	84.7	77.0
荒川	0.30	0.29	2.5	4.9	5.3	6.0	79.3	75.5
板橋	0.43	0.42	3.6	2.6	5.7	6.4	86.1	80.3
練馬	0.47	0.46	2.4	4.5	6.6	7.0	84.6	79.2
足立	0.33	0.32	5.6	4.9	10.1	7.8	81.9	75.1
葛飾	0.35	0.34	6.6	7.0	4.3	4.3	79.0	72.7
江戸川	0.40	0.38	6.0	4.2	1.4	1.4	79.9	71.2

資料：東京都総務局行政部区政課『平成21年度　特別区決算状況』

(6) 普通会計性質別歳出内訳（その１）　（単位：千円、％）

区分 / 区名	歳出総額	構成比	人件費	構成比	物件費	構成比	維持補修費	構成比
総数	**3,146,843,083**	**100.0**	**642,698,693**	**20.4**	**484,929,134**	**15.4**	**30,483,207**	**1.0**
千代田	44,588,013	100.0	11,283,413	25.3	8,199,311	18.4	700,883	1.6
中央	67,263,311	100.0	15,609,270	23.2	12,989,654	19.3	904,789	1.3
港	120,500,831	100.0	21,019,685	17.4	24,816,457	20.6	1,233,457	1.0
新宿	127,381,983	100.0	28,971,246	22.7	20,210,958	15.9	2,158,681	1.7
文京	73,534,907	100.0	19,903,905	27.1	11,776,573	16.0	380,400	0.5
台東	90,378,777	100.0	15,900,174	17.6	11,978,400	13.3	965,742	1.1
墨田	100,265,168	100.0	20,447,551	20.4	16,778,589	16.7	1,045,344	1.0
江東	157,333,622	100.0	28,244,689	18.0	25,118,994	16.0	2,212,680	1.4
品川	140,226,365	100.0	26,398,287	18.8	22,114,983	15.8	1,020,428	0.7
目黒	89,062,319	100.0	23,192,253	26.0	14,997,471	16.8	925,112	1.0
大田	216,930,283	100.0	45,814,310	21.1	30,935,242	14.3	3,507,145	1.6
世田谷	246,164,153	100.0	50,227,149	20.4	40,955,399	16.6	500,441	0.2
渋谷	82,615,402	100.0	21,041,425	25.5	14,124,765	17.1	427,142	0.5
中野	121,309,263	100.0	25,061,743	20.7	13,489,185	11.1	1,005,462	0.8
杉並	149,103,804	100.0	38,091,600	25.5	26,502,481	17.8	1,008,021	0.7
豊島	96,027,072	100.0	21,573,470	22.5	14,596,564	15.2	534,543	0.6
北	123,981,727	100.0	24,732,409	19.9	21,614,740	17.4	1,086,057	0.9
荒川	91,669,315	100.0	17,247,437	18.8	12,781,368	13.9	419,941	0.5
板橋	170,827,470	100.0	34,955,903	20.5	28,186,170	16.5	955,167	0.6
練馬	228,591,428	100.0	46,477,210	20.3	29,755,853	13.0	2,641,877	1.2
足立	237,478,290	100.0	37,963,462	16.0	31,440,896	13.2	1,060,170	0.4
葛飾	158,295,936	100.0	31,189,137	19.7	18,471,241	11.7	1,976,475	1.2
江戸川	213,313,644	100.0	37,352,965	17.5	33,093,840	15.5	3,813,250	1.8

資料：東京都総務局行政部区政課『平成21年度　特別区決算状況』

(6)　普通会計性質別歳出内訳（その２）

区分 / 区名	扶助費	構成比	補助費等	構成比	普通建設事業費	構成比	災害復旧事業費	構成比
総数	**686,443,310**	**21.8**	**318,055,104**	**10.1**	**473,871,539**	**15.1**	**－**	**－**
千代田	3,342,701	7.5	3,930,395	8.8	9,357,499	21.0	－	－
中央	5,523,028	8.2	9,128,158	13.6	12,784,793	19.0	－	－
港	11,042,174	9.2	10,953,150	9.1	43,249,501	35.9	－	－
新宿	30,808,397	24.2	11,658,208	9.2	12,598,539	9.9	－	－
文京	9,511,245	12.9	6,984,525	9.5	8,367,347	11.4	－	－
台東	26,829,904	29.7	9,033,183	10.0	8,793,233	9.7	－	－
墨田	24,799,568	24.7	9,550,809	9.5	10,323,297	10.3	－	－
江東	33,886,386	21.5	17,132,247	10.9	23,206,891	14.8	－	－
品川	20,844,830	14.9	12,064,835	8.6	39,278,724	28.0	－	－
目黒	12,641,327	14.2	9,379,431	10.5	10,503,693	11.8	－	－
大田	55,867,098	25.8	22,370,885	10.3	21,149,524	9.7	－	－
世田谷	41,605,442	16.9	29,848,872	12.1	48,067,910	19.5	－	－
渋谷	11,779,450	14.3	8,305,551	10.1	13,528,002	16.4	－	－
中野	22,125,220	18.2	9,544,564	7.9	26,310,913	21.7	－	－
杉並	27,524,079	18.5	17,705,283	11.9	14,535,277	9.7	－	－
豊島	21,346,539	22.2	7,930,680	8.3	14,189,832	14.8	－	－
北	30,290,401	24.4	10,898,961	8.8	14,199,722	11.5	－	－
荒川	20,603,563	22.5	7,750,344	8.5	13,297,716	14.5	－	－
板橋	52,377,927	30.7	15,744,790	9.2	14,143,397	8.3	－	－
練馬	52,225,753	22.8	23,533,521	10.3	40,972,932	17.9	－	－
足立	69,942,460	29.5	23,178,874	9.8	27,451,046	11.6	－	－
葛飾	41,665,034	26.3	15,408,206	9.7	20,020,022	12.6	－	－
江戸川	59,860,784	28.1	26,019,632	12.2	27,541,729	12.9	－	－

資料：東京都総務局行政部区政課『平成21年度　特別区決算状況』

（単位：千円、％）

公債費	構成比	積立金	構成比	投資及び出資金	構成比	貸付金	構成比	繰出金	構成比	
133,082,363	4.2	76,392,737	2.4	303,000	0.0	29,944,117	1.0	270,639,879	8.6	総
1,014,560	2.3	4,053,222	9.1	－	－	1,005,129	2.3	1,700,900	3.8	千
1,380,862	2.1	4,045,923	6.0	－	－	1,578,072	2.4	3,318,762	4.9	中
1,260,825	1.0	574,368	0.5	－	－	519,578	0.4	5,831,636	4.8	港
3,221,958	2.5	5,894,880	4.6	300,000	0.2	1,179,030	0.9	10,380,086	8.1	新
3,038,333	4.1	7,063,741	9.6	－	－	23,495	0.0	6,485,343	8.8	文
4,327,216	4.8	286,759	0.3	－	－	4,023,283	4.5	8,240,883	9.1	台
3,635,033	3.6	3,477,801	3.5	－	－	152,604	0.2	10,054,572	10.0	墨
7,805,829	5.0	4,700,239	3.0	－	－	596,786	0.4	14,428,881	9.2	江
3,816,426	2.7	5,105,109	3.6	－	－	188,619	0.1	9,394,124	6.7	品
8,495,385	9.5	385,099	0.4	－	－	1,761,661	2.0	6,780,887	7.6	目
8,983,751	4.1	3,594,086	1.7	－	－	3,786,934	1.8	20,921,308	9.6	大
11,224,233	4.6	848,360	0.3	－	－	1,526,502	0.6	21,359,845	8.7	世
2,804,796	3.4	3,016,435	3.7	－	－	35,372	0.0	7,552,464	9.1	渋
9,034,448	7.4	4,558,400	3.8	－	－	420,502	0.4	9,758,826	8.0	中
6,833,567	4.6	587,302	0.4	－	－	134,608	0.1	16,181,586	10.9	杉
6,359,888	6.6	1,832,733	1.9	－	－	36,142	0.0	7,626,681	7.9	豊
3,300,436	2.7	3,748,064	3.0	－	－	2,538,528	2.1	11,572,409	9.3	北
3,209,753	3.5	2,615,626	2.9	3,000	0.0	5,569,076	6.1	8,171,491	8.9	荒
7,222,068	4.2	1,924,492	1.1	－	－	83,832	0.1	15,233,724	8.9	板
12,145,846	5.3	647,135	0.3	－	－	739,711	0.3	19,451,590	8.5	練
16,820,006	7.1	7,504,130	3.2	－	－	795,566	0.3	21,321,680	9.0	足
4,914,617	3.1	6,601,734	4.2	－	－	2,673,650	1.7	15,375,820	9.7	葛
2,232,527	1.0	3,327,099	1.6	－	－	575,437	0.3	19,496,381	9.1	江

(7) 普通会計目的別歳出内訳（その１）

区分 / 区名	歳出総額	構成比	議会費	構成比	総務費	構成比
総数	**3,146,843,083**	**100.0**	**16,618,052**	**0.5**	**509,141,270**	**16.2**
千代田	44,588,013	100.0	522,600	1.2	9,467,450	21.2
中央	67,263,311	100.0	561,364	0.8	14,977,906	22.3
港	120,500,831	100.0	663,338	0.6	20,042,866	16.6
新宿	127,381,983	100.0	716,711	0.6	24,414,491	19.2
文京	73,534,907	100.0	583,968	0.8	15,630,654	21.3
台東	90,378,777	100.0	571,656	0.6	11,457,045	12.7
墨田	100,265,168	100.0	551,803	0.6	16,862,006	16.8
江東	157,333,622	100.0	743,651	0.5	24,207,035	15.4
品川	140,226,365	100.0	757,434	0.5	21,568,477	15.4
目黒	89,062,319	100.0	680,906	0.8	14,173,081	15.9
大田	216,930,283	100.0	927,872	0.4	36,795,714	17.0
世田谷	246,164,153	100.0	910,609	0.4	40,536,742	16.5
渋谷	82,615,402	100.0	683,111	0.8	17,683,836	21.4
中野	121,309,263	100.0	759,250	0.6	19,004,135	15.7
杉並	149,103,804	100.0	855,811	0.6	25,924,832	17.4
豊島	96,027,072	100.0	603,308	0.6	15,513,653	16.2
北	123,981,727	100.0	775,546	0.6	21,141,933	17.1
荒川	91,669,315	100.0	536,711	0.6	14,900,608	16.3
板橋	170,827,470	100.0	810,489	0.5	24,662,727	14.4
練馬	228,591,428	100.0	964,146	0.4	29,100,115	12.7
足立	237,478,290	100.0	885,047	0.4	30,660,168	12.9
葛飾	158,295,936	100.0	732,500	0.5	25,448,307	16.1
江戸川	213,313,644	100.0	820,221	0.4	34,967,489	16.4

資料：東京都総務局行政部区政課『平成21年度　特別区決算状況』

（単位：千円、％）

民生費	構成比	衛生費	構成比	労働費	構成比	農林水産業費	構成比	
1,317,366,489	41.9	257,425,386	8.2	11,347,139	0.4	894,784	0.0	総
10,591,894	23.8	4,242,664	9.5	84,961	0.2	－	－	千
15,965,659	23.7	5,903,542	8.8	270,327	0.4	31,458	0.1	中
41,801,004	34.7	10,578,578	8.8	377,682	0.3	－	－	港
54,206,928	42.6	13,302,431	10.4	1,595,400	1.3	－	－	新
25,414,321	34.6	6,409,455	8.7	349,018	0.5	－	－	文
41,563,052	46.0	8,448,603	9.3	341,832	0.4	－	－	台
45,971,513	45.8	7,132,923	7.1	460,974	0.5	－	－	墨
68,608,149	43.6	17,682,924	11.2	333,759	0.2	－	－	江
46,000,420	32.8	11,416,055	8.1	502,063	0.4	－	－	品
33,308,300	37.4	8,210,294	9.2	434,557	0.5	6,803	0.0	目
99,918,653	46.1	16,774,170	7.7	303,970	0.1	21,626	0.0	大
89,821,605	36.5	19,525,368	7.9	399,015	0.2	198,511	0.1	世
30,570,098	37.0	8,767,668	10.6	290,808	0.4	－	－	渋
46,462,745	38.3	8,545,756	7.0	665,443	0.5	5,455	0.0	中
65,807,027	44.1	13,522,034	9.1	580,062	0.4	45,255	0.0	杉
40,017,186	41.7	6,976,038	7.3	497,190	0.5	－	－	豊
56,598,306	45.7	8,771,551	7.1	402,001	0.3	3	0.0	北
38,556,491	42.1	6,366,537	6.9	90,634	0.1	－	－	荒
86,949,108	50.9	14,061,027	8.2	284,747	0.2	124,047	0.1	板
98,383,850	43.0	17,219,605	7.5	1,061,001	0.5	215,009	0.1	練
113,118,596	47.6	15,247,326	6.4	744,586	0.3	81,057	0.0	足
70,595,759	44.6	11,692,485	7.4	620,121	0.4	31,060	0.0	葛
97,135,825	45.5	16,628,352	7.8	656,988	0.3	134,500	0.1	江

(7)　普通会計目的別歳出内訳（その２）

区分 / 区名	商工費	構成比	土木費	構成比	消防費	構成比	教育費	構成比
総数	**55,667,751**	**1.8**	**372,972,836**	**11.9**	**15,876,149**	**0.5**	**453,936,571**	**14.4**
千代田	1,605,188	3.6	9,528,562	21.4	250,114	0.6	7,280,020	16.3
中央	3,666,649	5.5	13,654,890	20.3	426,652	0.6	10,423,844	15.5
港	2,400,218	2.0	12,991,573	10.8	949,271	0.8	29,435,418	24.4
新宿	2,613,874	2.1	12,142,456	9.5	1,151,720	0.9	14,011,277	11.0
文京	3,838,437	5.2	5,889,876	8.0	519,506	0.7	11,861,046	16.1
台東	6,748,873	7.5	5,775,479	6.4	516,981	0.6	10,627,383	11.8
墨田	2,103,209	2.1	10,088,157	10.1	564,523	0.6	12,894,007	12.9
江東	1,087,475	0.7	8,909,559	5.7	587,488	0.4	27,274,017	17.3
品川	2,027,726	1.5	20,506,186	14.6	2,260,567	1.6	31,370,928	22.4
目黒	2,431,332	2.7	9,146,887	10.3	478,453	0.5	11,694,895	13.1
大田	3,433,990	1.6	26,334,049	12.1	692,400	0.3	22,739,370	10.5
世田谷	1,693,155	0.7	45,273,390	18.4	753,409	0.3	35,822,705	14.6
渋谷	1,350,411	1.6	4,367,054	5.3	494,961	0.6	15,602,571	18.9
中野	807,978	0.7	22,544,305	18.6	649,683	0.5	12,828,482	10.6
杉並	797,177	0.5	12,642,005	8.5	523,005	0.4	20,958,435	14.1
豊島	712,536	0.7	15,433,904	16.1	339,237	0.4	9,571,452	10.0
北	3,214,362	2.6	11,975,362	9.7	1,131,930	0.9	16,668,905	13.4
荒川	2,117,856	2.3	12,247,510	13.4	444,824	0.5	11,903,022	13.0
板橋	1,617,262	1.0	12,268,078	7.2	448,247	0.3	22,376,249	13.1
練馬	2,331,366	1.0	35,804,143	15.7	827,859	0.4	30,508,318	13.3
足立	2,351,760	1.0	23,068,867	9.7	625,378	0.3	33,873,229	14.3
葛飾	3,868,780	2.4	17,189,885	10.9	721,436	0.5	22,031,362	13.9
江戸川	2,848,137	1.3	25,190,659	11.8	518,505	0.2	32,179,636	15.1

資料：東京都総務局行政部区政課『平成21年度　特別区決算状況』

（単位：千円、％）

災害復旧費	構成比	公債費	構成比	諸支出金	構成比	
－	**－**	**133,853,138**	**4.3**	**1,743,518**	**0.1**	**総**
－	－	1,014,560	2.3	－	－	千
－	－	1,381,020	2.1	－	－	中
－	－	1,260,883	1.0	－	－	港
－	－	3,226,695	2.5	－	－	新
－	－	3,038,626	4.1	－	－	文
－	－	4,327,873	4.8	－	－	台
－	－	3,636,053	3.6	－	－	墨
－	－	7,899,565	5.0	－	－	江
－	－	3,816,509	2.7	－	－	品
－	－	8,496,811	9.5	－	－	目
－	－	8,988,469	4.1	－	－	大
－	－	11,229,644	4.6	－	－	世
－	－	2,804,884	3.4	－	－	渋
－	－	9,036,031	7.4	－	－	中
－	－	7,448,161	5.0	－	－	杉
－	－	6,362,568	6.6	－	－	豊
－	－	3,301,828	2.7	－	－	北
－	－	3,211,027	3.5	1,294,095	1.4	荒
－	－	7,225,489	4.2	－	－	板
－	－	12,176,016	5.3	－	－	練
－	－	16,822,276	7.1	－	－	足
－	－	4,914,818	3.1	449,423	0.3	葛
－	－	2,233,332	1.0	－	－	江

(8)　積立金の状況

区分 / 区名	財政調整基金 平成21年度末 現在高	財政調整基金 平成20年度末 現在高	財政調整基金 増減額	その他の 平成21年度末 現在高
総数	**442,723,842**	**429,715,923**	**13,007,919**	**814,000,503**
千代田	23,594,326	21,927,719	1,666,607	36,844,566
中央	13,485,381	12,276,690	1,208,691	42,521,942
港	49,066,838	43,899,169	5,167,669	78,633,690
新宿	24,650,713	26,439,573	△1,788,860	24,208,923
文京	22,477,146	19,537,500	2,939,646	28,115,892
台東	9,831,494	9,780,994	50,500	19,679,272
墨田	6,678,152	5,379,168	1,298,984	10,724,682
江東	23,189,518	24,766,322	△1,576,804	40,947,271
品川	6,098,588	5,375,944	722,644	50,116,287
目黒	4,592,806	5,644,072	△1,051,266	8,399,884
大田	40,984,073	40,509,029	475,044	44,721,879
世田谷	18,311,401	18,211,047	100,354	44,229,100
渋谷	40,917,825	42,506,539	△1,588,714	26,172,653
中野	20,456,870	20,273,694	183,176	13,918,443
杉並	20,789,245	22,291,720	△1,502,475	19,460,216
豊島	7,870,041	6,036,562	1,833,479	27,897,407
北	12,494,211	12,227,123	267,088	20,332,521
荒川	6,038,256	7,779,528	△1,741,272	15,800,626
板橋	13,934,723	13,934,723	－	30,780,689
練馬	26,168,065	26,543,874	△375,809	27,346,400
足立	18,063,286	11,608,767	6,454,519	61,722,064
葛飾	9,559,781	9,540,005	19,776	63,642,760
江戸川	23,471,103	23,226,161	244,942	77,783,336

資料：東京都総務局行政部区政課『平成21年度　特別区決算状況』
注：1．人口は、平成22年1月1日現在の住民基本台帳の人口を用いた。
　　2．合計欄の各年度末現在高には減債基金を含む。

（単位：千円）

特定目的基金		合計			区民1人当たり積立残高	
平成20年度末現在高	増減額	平成21年度末現在高	平成20年度末現在高	増減額		
844,213,800	△30,213,297	1,380,722,906	1,410,245,721	△29,522,815	162	総
34,748,680	2,095,886	66,818,583	62,998,475	3,820,108	1,418	千
42,876,022	△354,080	56,007,323	55,152,712	854,611	492	中
96,569,367	△17,935,677	127,700,528	140,468,536	△12,768,008	634	港
25,883,327	△1,674,404	55,360,455	59,367,686	△4,007,231	196	新
25,659,767	2,456,125	50,638,650	45,239,471	5,399,179	268	文
19,475,575	203,697	34,023,735	33,742,977	280,758	204	台
9,578,790	1,145,892	17,860,093	15,540,292	2,319,801	75	墨
42,638,650	△1,691,379	67,185,409	74,875,824	△7,690,415	151	江
53,582,719	△3,466,432	70,861,446	74,334,546	△3,473,100	203	品
10,373,930	△1,974,046	20,992,734	27,106,278	△6,113,544	83	目
45,744,517	△1,022,638	100,629,949	101,044,035	△414,086	149	大
45,859,071	△1,629,971	70,738,148	72,222,437	△1,484,289	85	世
29,279,010	△3,106,357	67,090,478	71,785,549	△4,695,071	342	渋
13,022,500	895,943	37,327,729	37,140,081	187,648	125	中
22,798,950	△3,338,734	41,519,206	47,283,629	△5,764,423	79	杉
27,145,130	752,277	38,339,360	35,345,158	2,994,202	157	豊
18,287,071	2,045,450	38,803,232	36,229,194	2,574,038	122	北
18,213,932	△2,413,306	26,132,026	29,888,368	△3,756,342	140	荒
30,114,448	666,241	44,871,014	44,204,773	666,241	87	板
32,192,187	△4,845,787	60,230,260	65,363,027	△5,132,767	87	練
59,638,901	2,083,163	104,134,120	99,197,284	4,936,836	162	足
61,454,784	2,187,976	80,159,675	77,379,165	2,780,510	186	葛
79,076,472	△1,293,136	103,298,753	104,336,224	△1,037,471	158	江

(9)　特別区債の状況

区分 / 区名	平成20年度末現在高 A	平成21年度発行額 B	平成21年度元利償還額		
			元金 C	利子	計
総数	**818,817,171**	**62,216,500**	**116,083,394**	**16,993,775**	**133,077,169**
千代田	6,688,060	－	857,860	156,209	1,014,069
中央	5,398,736	－	1,206,312	174,550	1,380,862
港	10,021,800	－	1,034,542	226,283	1,260,825
新宿	27,763,042	1,523,000	2,607,066	614,892	3,221,958
文京	18,168,149	－	2,627,573	410,760	3,038,333
台東	27,695,741	2,029,000	3,690,974	636,242	4,327,216
墨田	27,516,357	1,879,100	3,068,201	566,832	3,635,033
江東	30,252,125	1,922,000	7,266,550	539,279	7,805,829
品川	29,404,938	704,300	3,282,815	533,611	3,816,426
目黒	52,199,230	1,662,000	7,651,238	842,799	8,494,037
大田	59,577,442	2,820,000	7,713,814	1,269,937	8,983,751
世田谷	76,510,817	6,038,000	9,781,707	1,442,366	11,224,073
渋谷	23,101,202	－	2,352,753	448,879	2,801,632
中野	41,118,952	18,830,000	8,162,262	872,186	9,034,448
杉並	21,937,799	－	6,219,039	614,528	6,833,567
豊島	39,824,756	1,956,600	5,613,350	746,538	6,359,888
北	30,612,402	3,198,500	2,845,442	454,994	3,300,436
荒川	22,767,354	1,174,000	2,724,278	485,444	3,209,722
板橋	44,233,429	3,540,000	6,322,388	899,680	7,222,068
練馬	64,017,243	7,465,000	10,513,993	1,631,853	12,145,846
足立	91,332,714	5,810,000	14,826,636	1,993,370	16,820,006
葛飾	49,769,353	165,000	3,839,943	1,074,674	4,914,617
江戸川	18,905,530	1,500,000	1,874,658	357,869	2,232,527

資料：東京都総務局行政部区政課『平成21年度　特別区決算状況』
　注：人口は、平成22年１月１日現在の住民基本台帳の人口を用いた。

（単位：千円）

差引現在高 A＋B－C	区民1人当たり区債残高	主な目的別内訳 一般単独事業	学校教育施設等整備	公共用地先行取得等	厚生福祉施設整備	財源対策債	
764,950,277	90	193,551,281	143,303,767	43,915,933	53,269,058	14,882,474	総
5,830,200	124	2,090,155	561,477	－	－	65,905	千
4,192,424	37	49,935	1,549,562	－	－	－	中
8,987,258	45	611,471	799,462	－	2,559,351	92,923	港
26,678,976	95	4,802,112	5,926,563	－	803,273	293,522	新
15,540,576	82	3,879,497	2,403,377	－	61,982	240,376	文
26,033,767	156	6,759,330	2,992,188	－	5,026,225	－	台
26,327,256	110	6,299,513	3,191,814	－	807,667	508,247	墨
24,907,575	56	245,280	19,354,584	－	958,945	780,737	江
26,826,423	77	3,950,007	8,739,658	－	482,733	251,336	品
46,209,992	183	24,422,017	2,359,917	212,763	3,141,496	78,170	目
54,683,628	81	9,945,477	10,084,820	－	1,960,755	1,891,411	大
72,767,110	87	17,286,388	8,469,902	－	2,604,518	4,882,348	世
20,748,449	106	1,018,845	2,386,504	－	2,655,205	10,381	渋
51,786,690	173	11,627,516	1,465,058	16,583,000	3,947,939	－	中
15,718,760	30	8,769,753	4,308,632	－	1,046,896	677,804	杉
36,168,006	148	7,484,324	3,433,543	170,170	9,605,283	627,346	豊
30,965,460	97	8,311,769	7,842,179	87,000	968,334	520,500	北
21,217,076	114	3,661,021	7,943,131	－	424,368	528,404	荒
41,451,041	80	12,910,840	4,508,644	139,000	3,401,523	220,737	板
60,968,250	88	17,709,205	12,963,733	－	2,851,815	233,943	練
82,316,078	128	27,082,037	19,639,672	－	6,196,083	2,977,366	足
46,094,410	107	4,236,495	4,316,565	26,724,000	3,706,515	1,018	葛
18,530,872	28	10,398,294	8,062,782	－	58,152	－	江

84. 平成22年度　都区財政調整区別算定結果（当初）

区分 / 区名	基準財政収入額		基準財政需要額		内 経常的
	22年度	21年度	22年度	21年度	22年度
総数	941,332,245	1,043,588,914	1,749,680,787	1,923,583,938	1,562,096,871
千代田	19,982,868	22,021,213	24,711,736	27,718,106	20,702,647
中央	24,509,699	26,389,933	35,337,969	38,962,861	30,837,827
港	62,145,110	64,714,078	47,748,566	52,174,518	41,061,434
新宿	41,972,436	46,279,861	65,142,912	69,766,220	58,265,904
文京	27,183,148	29,683,414	44,605,536	48,642,733	40,246,351
台東	19,223,155	21,482,285	43,479,421	50,046,789	38,592,272
墨田	20,508,259	22,756,083	53,438,401	58,987,422	48,726,867
江東	40,741,420	44,471,964	87,827,924	94,467,025	77,533,207
品川	40,236,115	44,173,529	75,409,812	81,653,227	65,984,027
目黒	38,737,113	42,826,769	51,815,167	57,651,257	45,732,072
大田	69,550,094	78,104,586	126,817,314	140,616,047	114,215,673
世田谷	104,132,187	115,193,083	138,160,127	151,298,018	121,604,532
渋谷	43,571,444	47,906,333	42,414,687	46,962,364	38,504,516
中野	29,990,969	33,667,726	60,104,955	66,496,167	53,547,477
杉並	58,050,076	65,940,714	90,784,410	100,409,745	80,651,010
豊島	27,599,327	30,401,816	53,938,991	58,496,981	47,319,609
北	26,258,084	29,570,237	70,185,352	77,270,150	63,915,063
荒川	14,881,825	16,563,156	49,336,100	55,310,188	44,870,959
板橋	43,025,259	48,601,873	98,441,726	110,307,311	89,041,679
練馬	60,971,416	68,383,940	131,568,546	142,670,774	115,061,352
足立	44,988,558	50,738,202	135,930,875	150,035,755	125,051,644
葛飾	32,261,632	36,356,740	93,971,435	102,608,324	84,917,970
江戸川	50,812,051	57,361,379	128,508,825	141,031,956	115,712,779

資料：特別区長会事務局『都区財政調整区別算定結果（当初）』

（単位：千円）

訳			交付金		
経費	投資的経費		交付金		
21年度	22年度	21年度	22年度	21年度	
1,633,703,856	**187,583,916**	**289,880,082**	**823,901,843**	**893,478,553**	**総**
21,409,678	4,009,089	6,308,428	4,728,868	5,696,893	千
31,709,207	4,500,142	7,253,654	10,828,270	12,572,928	中
43,050,803	6,687,132	9,123,715	－	－	港
59,876,230	6,877,008	9,889,990	23,170,476	23,486,359	新
41,784,684	4,359,185	6,858,049	17,422,388	18,959,319	文
42,534,236	4,887,149	7,512,553	24,256,266	28,564,504	台
50,899,720	4,711,534	8,087,702	32,930,142	36,231,339	墨
81,560,703	10,294,717	12,906,322	47,086,504	49,995,061	江
69,053,389	9,425,785	12,599,838	35,173,697	37,479,698	品
48,677,288	6,083,095	8,973,969	13,078,054	14,824,488	目
120,771,055	12,601,641	19,844,992	57,267,220	62,511,461	大
124,997,855	16,555,595	26,300,163	34,027,940	36,104,935	世
40,141,884	3,910,171	6,820,480	－	－	渋
56,819,222	6,557,478	9,676,945	30,113,986	32,828,441	中
85,016,743	10,133,400	15,393,002	32,734,334	34,469,031	杉
49,557,874	6,619,382	8,939,107	26,339,664	28,095,165	豊
67,489,161	6,270,289	9,780,989	43,927,268	47,699,913	北
46,438,893	4,465,141	8,871,295	34,454,275	38,747,032	荒
94,677,862	9,400,047	15,629,449	55,416,467	61,705,438	板
119,739,055	16,507,194	22,931,719	70,597,130	74,286,834	練
129,181,536	10,879,231	20,854,219	90,942,317	99,297,553	足
88,049,755	9,053,465	14,558,569	61,709,803	66,251,584	葛
120,267,023	12,796,046	20,764,933	77,696,774	83,670,577	江

85. 都区財政調整区別算定結果（再調整後）の推移（その１）

区分 / 区名	平成21年度 基準財政収入額	伸び率	基準財政需要額	伸び率	交付金	対前年増減額
総数	1,043,588,914	1.9	1,844,296,378	△5.9	819,627,481	△125,570,130
千代田	22,021,213	4.8	26,222,700	△5.7	4,201,487	△2,595,071
中央	26,389,933	4.2	36,918,941	△5.1	10,529,008	△3,061,333
港	64,714,078	5.4	49,180,889	△5.5	－	－
新宿	46,279,861	1.8	67,092,516	△5.4	20,812,655	△4,648,079
文京	29,683,414	1.5	46,704,603	△4.8	17,021,189	△2,792,203
台東	21,482,285	3.5	48,004,037	△6.1	26,521,752	△3,868,625
墨田	22,756,083	2.7	56,616,202	△6.3	33,860,119	△4,388,065
江東	44,471,964	3.1	90,357,605	△5.8	45,885,641	△6,914,045
品川	44,173,529	2.8	78,701,522	△4.0	34,527,993	△4,509,062
目黒	42,826,769	3.6	55,226,466	△6.5	12,399,697	△5,348,245
大田	78,104,586	1.0	135,003,955	△6.8	56,899,369	△10,551,091
世田谷	115,193,083	0.9	144,428,273	△5.5	29,235,190	△9,412,373
渋谷	47,906,333	2.2	44,519,505	△6.6	－	△808,020
中野	33,667,726	1.0	64,213,355	△4.9	30,545,629	△3,604,500
杉並	65,940,714	△0.4	96,373,470	△6.8	30,432,756	△6,742,927
豊島	30,401,816	1.7	56,288,496	△5.7	25,886,680	△3,939,775
北	29,570,237	1.4	74,528,476	△6.7	44,958,239	△5,748,237
荒川	16,563,156	2.5	53,471,137	△3.7	36,907,981	△2,442,347
板橋	48,601,873	1.2	105,926,769	△5.9	57,324,896	△7,209,482
練馬	68,383,940	1.1	137,049,233	△5.3	68,665,293	△8,386,451
足立	50,738,202	1.6	143,993,982	△5.8	93,255,780	△9,635,655
葛飾	36,356,740	1.9	98,642,406	△5.7	62,285,666	△6,660,436
江戸川	57,361,379	1.6	134,831,840	△7.8	77,470,461	△12,304,108

資料：特別区長会事務局『平成17～22年度　都区財政調整関係資料』

（単位：千円）

平成20年度						
基準財政収入額		基準財政需要額		交付金		
	伸び率		伸び率		対前年増減額	
1,023,723,327	**4.0**	**1,959,605,802**	**0.7**	**945,197,611**	**△21,546,253**	**総**
21,016,774	△0.1	27,813,332	4.2	6,796,558	1,137,920	千
25,327,025	2.9	38,917,366	4.6	13,590,341	1,014,359	中
61,383,460	6.2	52,068,324	△2.0	－	－	港
45,452,371	3.7	70,913,105	0.0	25,460,734	△1,657,952	新
29,244,913	4.4	49,058,305	△0.2	19,813,392	△1,347,131	文
20,755,025	1.4	51,145,402	1.8	30,390,377	632,331	台
22,168,045	4.3	60,416,229	2.2	38,248,184	402,466	墨
43,124,421	5.3	95,924,107	3.5	52,799,686	1,068,821	江
42,969,307	4.5	82,006,362	0.4	39,037,055	△1,510,511	品
41,337,479	5.6	59,085,421	△1.1	17,747,942	△2,830,271	目
77,345,114	3.2	144,795,574	△1.9	67,450,460	△5,198,241	大
114,185,189	5.0	152,832,752	△0.9	38,647,563	△6,784,958	世
46,862,081	4.0	47,670,101	△3.0	808,020	△3,280,477	渋
33,348,572	4.0	67,498,701	1.9	34,150,129	△20,446	中
66,202,709	2.6	103,378,392	△0.1	37,175,683	△1,810,611	杉
29,880,288	3.7	59,706,743	0.9	29,826,455	△499,878	豊
29,170,360	3.0	79,876,836	2.8	50,706,476	1,282,376	北
16,166,047	3.3	55,516,375	5.7	39,350,328	2,454,664	荒
48,024,602	3.5	112,558,980	△0.2	64,534,378	△1,863,341	板
67,667,885	4.5	144,719,629	0.1	77,051,744	△2,801,040	練
49,926,812	2.8	152,818,247	1.4	102,891,435	804,395	足
35,688,879	3.7	104,634,981	1.9	68,946,102	689,946	葛
56,475,969	3.9	146,250,538	0.5	89,774,569	△1,428,674	江

85. 都区財政調整区別算定結果（再調整後）の推移（その２）

区分 / 区名	平成19年度 基準財政収入額	伸び率	基準財政需要額	伸び率	交付金	対前年増減額
総数	984,782,352	△1.8	1,946,875,319	3.1	966,743,864	61,031,832
千代田	21,030,703	△5.4	26,689,341	0.3	5,658,638	1,280,828
中央	24,621,982	1.9	37,197,964	0.4	12,575,982	△316,837
港	57,772,751	△11.0	53,121,854	7.7	－	－
新宿	43,822,488	△3.6	70,941,174	2.1	27,118,686	3,091,394
文京	28,005,485	△7.0	49,166,008	8.4	21,160,523	5,901,696
台東	20,477,214	1.8	50,235,260	1.4	29,758,046	355,977
墨田	21,246,708	5.3	59,092,426	1.2	37,845,718	△379,586
江東	40,942,009	9.5	92,672,874	1.7	51,730,865	△2,018,779
品川	41,136,742	1.2	81,684,308	5.1	40,547,566	3,460,604
目黒	39,138,488	△7.4	59,716,701	3.2	20,578,213	5,013,539
大田	74,923,671	3.2	147,572,372	5.9	72,648,701	5,922,026
世田谷	108,741,502	△7.9	154,174,023	5.1	45,432,521	16,870,142
渋谷	45,079,315	△13.3	49,167,812	4.7	4,088,497	4,088,497
中野	32,076,431	△1.5	66,247,006	1.9	34,170,575	1,688,060
杉並	64,495,217	0.6	103,481,511	3.1	38,986,294	2,729,869
豊島	28,820,719	△1.7	59,147,052	3.1	30,326,333	2,283,209
北	28,311,052	3.2	77,735,152	1.5	49,424,100	273,365
荒川	15,643,445	3.5	52,539,109	2.0	36,895,664	498,007
板橋	46,400,320	1.6	112,798,039	3.0	66,397,719	2,558,424
練馬	64,757,813	△0.9	144,610,597	2.4	79,852,784	4,047,604
足立	48,551,300	3.3	150,638,340	2.2	102,087,040	1,733,359
葛飾	34,407,820	4.1	102,663,976	1.0	68,256,156	△332,126
江戸川	54,379,177	3.4	145,582,420	2.9	91,203,243	2,282,560

資料：特別区長会事務局『平成17～22年度　都区財政調整関係資料』

（単位：千円）

平成18年度		平成17年度		平成16年度		
交付金	対前年増減額	交付金	対前年増減額	交付金	対前年増減額	
905,712,032	63,268,333	842,443,699	51,093,227	791,350,472	31,664,339	総
4,377,810	△1,423,747	5,801,557	2,260,685	3,540,872	△2,731,827	千
12,892,819	△1,123,830	14,016,649	2,155,738	11,860,911	△709,976	中
－	－	－	－	－	－	港
24,027,292	918,958	23,108,334	1,523,067	21,585,267	735,069	新
15,258,827	△464,583	15,723,410	2,363,304	13,360,106	1,196,957	文
29,402,069	3,195,422	26,206,647	1,240,370	24,966,277	231,276	台
38,225,304	1,470,128	36,755,176	345,055	36,410,121	2,946,764	墨
53,749,644	4,763,709	48,985,935	2,989,457	45,996,478	2,187,695	江
37,086,962	325,566	36,761,396	3,830,525	32,930,871	504,221	品
15,564,674	985,831	14,578,843	2,166,951	12,411,892	△2,770,661	目
66,726,675	6,263,064	60,463,611	3,141,994	57,321,617	4,287,198	大
28,562,379	4,717,163	23,845,216	3,719,031	20,126,185	90,746	世
－	－	－	－	－	－	渋
32,482,515	2,035,732	30,446,783	2,187,349	28,259,434	1,320,321	中
36,256,425	2,742,210	33,514,215	4,743,933	28,770,282	1,605,658	杉
28,043,124	381,185	27,661,939	3,357,671	24,304,268	329,072	豊
49,150,735	2,956,952	46,193,783	△661,798	46,855,581	1,796,729	北
36,397,657	260,505	36,137,152	1,156,183	34,980,969	2,223,841	荒
63,839,295	4,502,264	59,337,031	2,639,921	56,697,110	3,889,629	板
75,805,180	7,321,695	68,483,485	3,768,052	64,715,433	2,323,123	練
100,353,681	8,988,440	91,365,241	△388,377	91,753,618	6,318,090	足
68,588,282	4,806,272	63,782,010	4,194,405	59,587,605	1,780,279	葛
88,920,683	9,645,397	79,275,286	4,359,711	74,915,575	4,110,135	江

財　　政

86. 区有財産（その１）

区分 / 区名	総額	行政			
		合計	土地		建
			面積	価格	延面積
総数	**14,370,057,886,588**	**13,738,869,207,221**	**29,007,069**	**10,758,960,854,045**	**15,900,066**
千代田	399,366,775,640	350,820,539,819	199,114	289,585,914,300	295,054
中央	503,023,056,000	478,054,237,000	389,452	341,469,498,000	504,701
港	984,103,405,472	956,410,271,000	698,344	800,402,418,000	632,590
新宿	702,344,015,090	632,713,244,500	954,291	503,597,594,000	561,190
文京	449,061,370,400	424,810,313,400	720,724	335,565,384,800	400,528
台東	240,230,316,392	220,462,770,000	395,677	104,195,822,000	442,544
墨田	238,363,081,392	222,498,567,000	614,366	76,639,498,000	552,435
江東	547,025,071,063	527,716,678,671	1,371,995	399,303,618,000	814,382
品川	733,710,152,392	698,120,564,000	1,171,210	580,015,363,000	728,575
目黒	462,643,788,207	456,698,015,207	828,867	365,972,507,200	520,988
大田	1,320,072,261,313	1,291,421,813,853	2,425,529	1,050,389,073,871	1,196,657
世田谷	1,207,456,762,209	1,151,705,062,950	2,271,605	889,625,522,802	1,181,022
渋谷	1,019,456,814,692	981,022,427,800	522,177	898,803,896,100	414,962
中野	211,180,780,000	190,236,837,000	931,486	119,205,769,000	465,648
杉並	567,924,277,092	546,664,623,200	1,491,340	380,708,567,200	762,006
豊島	475,350,658,003	433,133,985,928	673,517	359,458,764,758	391,206
北	443,303,061,392	435,403,044,000	1,145,149	349,553,142,000	674,027
荒川	184,400,426,245	172,056,828,069	519,929	73,905,199,552	404,672
板橋	813,707,647,392	802,266,192,000	1,838,696	684,860,537,000	855,724
練馬	1,046,755,599,000	1,027,089,883,000	2,782,621	871,909,731,000	1,135,260
足立	870,648,227,392	818,500,456,000	3,156,533	582,106,255,000	1,177,399
葛飾	432,767,796,421	411,911,730,935	1,626,563	321,293,220,002	757,565
江戸川	517,162,543,389	509,151,121,889	2,277,884	380,393,558,460	1,030,931

資料：各区資料による。

（単位：金額　円、面積　㎡）（平成22年３月31日現在）

財産			普通財産			
物	工作物	有価証券	合計	土地		
価格		出資金等		面積	価格	
2,799,366,029,156	180,161,053,620	381,270,400	631,188,679,367	1,672,484	413,559,862,533	総
60,700,518,284	534,107,235	－	48,546,235,821	44,143	37,280,394,100	千
131,699,987,000	4,661,562,000	223,190,000	24,968,819,000	45,086	21,772,822,000	中
152,063,176,000	3,944,677,000	－	27,693,134,472	91,381	25,500,165,000	港
127,976,137,500	1,139,513,000	－	69,630,770,590	86,160	33,377,335,000	新
89,244,928,600	－	－	24,251,057,000	25,756	14,599,403,100	文
108,077,657,000	8,189,291,000	－	19,767,546,392	41,926	6,179,097,000	台
138,436,412,000	7,422,657,000	－	15,864,514,392	140,604	7,209,506,000	墨
123,785,322,000	4,475,451,000	152,287,671	19,308,392,392	39,700	11,292,807,000	江
110,053,287,000	8,051,914,000	－	35,589,588,392	46,231	27,822,716,000	品
85,959,372,600	4,766,135,407	－	5,945,773,000	12,859	4,407,027,400	目
220,273,224,882	20,759,515,100	－	28,650,447,460	48,321	20,622,689,556	大
232,080,865,976	29,998,674,172	－	55,751,699,259	94,942	50,415,129,227	世
78,486,997,900	3,731,533,800	－	38,434,386,892	13,075	17,029,171,200	渋
71,031,068,000	－	－	20,943,943,000	72,927	13,189,464,000	中
162,313,646,800	3,642,409,200	－	21,259,653,892	265,057	14,358,756,300	杉
71,539,327,112	2,135,894,058	－	42,216,672,075	80,102	23,934,107,880	豊
85,849,902,000	－	－	7,900,017,392	54,648	6,289,337,000	北
90,499,613,095	7,646,222,693	5,792,729	12,343,598,176	68,669	9,924,550,576	荒
115,891,571,000	1,514,084,000	－	11,441,455,392	44,676	6,404,541,000	板
142,741,772,000	12,438,380,000	－	19,665,716,000	47,904	15,611,895,000	練
220,341,641,000	16,052,560,000	－	52,147,771,392	212,001	30,640,480,000	足
78,152,043,433	12,466,467,500	－	20,856,065,486	70,184	11,884,606,494	葛
102,167,557,974	26,590,005,455	－	8,011,421,500	26,132	3,813,861,700	江

86. 区有財産（その２）

（単位：金額　円、面積　㎡）（平成22年３月31日現在）

区分 / 区名	普通財産				
	建物		工作物	有価証券出資金等	不動産の信託の受益権
	延面積	価格			
総数	**632,641**	**123,035,988,379**	**744,704,975**	**68,856,419,282**	**24,991,704,198**
千代田	61,766	5,044,470,114	1,841,775	6,219,529,832	－
中央	10,334	1,716,962,000	2,499,000	1,476,536,000	－
港	12,496	643,526,000	13,519,000	1,535,924,472	－
新宿	42,920	9,885,502,000	－	1,376,229,392	24,991,704,198
文京	39,833	9,417,765,900	－	233,888,000	－
台東	34,039	2,646,287,000	73,187,000	10,868,975,392	－
墨田	7,243	3,177,671,000	－	5,477,337,392	－
江東	24,353	7,063,577,000	27,735,000	924,273,392	－
品川	36,119	3,010,169,000	11,374,000	4,745,329,392	－
目黒	4,065	655,468,000	10,264,600	873,013,000	－
大田	15,739	7,043,718,512	－	984,039,392	－
世田谷	13,530	1,842,827,550	163,126,000	3,330,616,482	－
渋谷	45,041	16,408,266,700	2,853,600	4,994,095,392	－
中野	34,877	5,858,251,000	－	1,896,228,000	－
杉並	46,331	5,495,501,000	430,200	1,404,966,392	－
豊島	48,814	17,368,147,803	15,500,000	898,916,392	－
北	9,569	283,593,000	－	1,327,087,392	－
荒川	12,367	2,419,047,600	－	－	－
板橋	14,625	3,618,943,000	27,572,000	1,390,399,392	－
練馬	20,446	4,011,321,000	－	42,500,000	－
足立	27,274	2,603,162,000	285,802,000	18,618,327,392	－
葛飾	55,349	8,811,833,800	66,735,800	92,889,392	－
江戸川	15,511	4,009,977,400	42,265,000	145,317,400	－

資料：各区資料による。

―― 生活指標についての大都市比較 ――

以下の統計表は大都市統計協議会『大都市比較統計年表　平成20年』を摘出・加工したものである。

大都市比較

1. 世帯・人口及び面積

区分 / 都市	世帯数	人口 総数	人口 男	人口 女	性比（女100に対する男）
東京都区部	4,359,315	8,736,474	4,332,731	4,403,743	98.4
札幌市	878,345	1,898,473	890,948	1,007,525	88.4
仙台市	453,265	1,031,163	501,249	529,914	94.6
さいたま市	496,952	1,200,739	602,197	598,542	100.6
千葉市	394,223	947,223	473,042	474,181	99.8
川崎市	640,658	1,390,270	718,010	672,260	106.8
横浜市	1,556,816	3,651,428	1,834,602	1,816,826	101.0
新潟市	306,052	812,034	390,877	421,157	92.8
静岡市	276,467	709,673	345,026	364,647	94.6
浜松市	304,594	813,184	405,461	407,723	99.4
名古屋市	999,717	2,247,752	1,117,043	1,130,709	98.8
京都市	671,261	1,467,313	697,656	769,657	90.6
大阪市	1,289,388	2,652,099	1,291,975	1,360,124	95.0
堺市	338,611	836,098	402,056	434,042	92.7
神戸市	667,425	1,533,034	726,406	806,628	90.1
広島市	506,507	1,166,547	564,793	601,754	93.9
北九州市	425,767	984,953	462,393	522,560	88.5
福岡市	684,717	1,437,718	688,050	749,668	91.8

2. 地目別有租地面積

区分 / 都市	総面積	免税点 総数 実数	免税点 総数 構成比	免税点 宅 総数 実数	免税点 宅 総数 構成比	免税点 宅 商業 実数	免税点 宅 商業 構成比	免税点 宅 工 実数
東京都区部	33,380	33,367	100.0	31,475	94.3	2,021	6.1	1,771
札幌市	33,488	28,876	100.0	13,465	46.6	780	2.7	704
仙台市	32,947	31,854	100.0	9,978	31.3	690	2.2	1,242
さいたま市	14,842	14,246	100.0	7,424	52.1	286	2.0	287
千葉市	17,679	16,695	100.0	7,728	46.3	272	1.6	1,511
川崎市	9,019	8,966	100.0	7,166	79.9	270	3.0	2,111
横浜市	27,649	27,163	100.0	19,877	73.2	917	3.4	2,992
新潟市	51,272	49,842	100.0	11,486	23.0	806	1.6	1,380
静岡市	79,182	73,895	100.0	6,666	9.0	217	0.3	1,249
浜松市	64,113	59,183	100.0	9,846	16.6	152	0.3	844
名古屋市	18,487	18,379	100.0	14,489	78.8	1,058	5.8	2,042
京都市	32,939	30,776	100.0	8,028	26.1	278	0.9	792
大阪市	11,025	10,947	100.0	10,380	94.8	1,463	13.4	2,351
堺市	8,943	8,596	100.0	6,254	72.8	460	5.4	1,788
神戸市	26,954	25,701	100.0	9,706	37.8	383	1.5	1,752
広島市	42,428	38,688	100.0	8,208	21.2	288	0.7	899
北九州市	24,146	22,641	100.0	11,648	51.4	577	2.5	3,810
福岡市	18,537	17,254	100.0	8,807	51.0	987	5.7	945

注：本表の数値は、固定資産税の課税対象となる評価面積である。したがって、国及び地方公共団体の所有する公用地・公衆用道路・保安林・学校用地及び社寺境内地等の課税対象外の土地は含まない。

（平成20年10月１日現在）

１世帯当たり人員	人口密度（人／km²）	面積（km²）	昼間人口指数（平成17年国勢調査）	老人人口比率（平成17年国勢調査）	
2.00	14,046	621.97	135.1	18.5	東
2.16	1,693	1,121.12	100.9	17.3	札
2.27	1,308	788.09	107.7	15.8	仙
2.42	5,521	217.49	91.9	15.9	さ
2.40	3,481	272.08	97.2	16.5	千
2.17	9,631	144.35	87.1	14.6	川
2.35	8,394	434.98	90.4	16.9	横
2.65	1,118	726.10	102.4	20.4	新
2.57	511	1,388.78	103.8	21.0	静
2.67	538	1,511.17	100.7	19.9	浜
2.25	6,886	326.43	114.7	18.4	名
2.19	1,772	827.90	108.4	19.9	京
2.06	11,930	222.30	138.0	20.1	大
2.47	5,574	149.99	93.5	18.6	堺
2.30	2,773	552.80	101.8	20.0	神
2.30	1,289	905.13	102.6	16.9	広
2.31	2,019	487.88	102.8	22.2	北
2.10	4,215	341.11	113.4	15.2	福

（単位：ha）（平成21年１月１日現在）

以上の面積							免税点未満の面積	
地					その他			
業	住宅		その他					
構成比	実数	構成比	実数	構成比	実数	構成比		
5.3	27,683	83.0	－	－	1,892	5.7	13	東
2.4	11,502	39.8	479	1.7	15,411	53.4	4,613	札
3.9	7,049	22.1	997	3.1	21,878	68.7	1,093	仙
2.0	6,118	42.9	734	5.2	6,823	47.9	596	さ
9.1	5,940	35.6	5	0.0	8,967	53.7	984	千
23.5	4,785	53.4	1	0.0	1,800	20.1	53	川
11.0	15,962	58.8	5	0.0	7,286	26.8	486	横
2.8	5,749	11.5	3,551	7.1	38,357	77.0	1,430	新
1.7	4,664	6.3	535	0.7	67,229	91.0	5,287	静
1.4	4,744	8.0	4,106	6.9	49,337	83.4	4,930	浜
11.1	11,015	59.9	374	2.0	3,890	21.2	108	名
2.6	6,422	20.9	536	1.7	22,748	73.9	2,163	京
21.5	6,566	60.0	－	－	567	5.2	78	大
20.8	4,003	46.6	3	0.0	2,342	27.2	347	堺
6.8	6,388	24.9	1,183	4.6	15,995	62.2	1,253	神
2.3	6,306	16.3	715	1.8	30,480	78.8	3,740	広
16.8	6,705	29.6	556	2.5	10,993	48.6	1,505	北
5.5	6,224	36.1	652	3.8	8,447	49.0	1,283	福

大都市比較

3. 事業所数、従業者数及び年間販売額等（その１）

区分 / 都市	事業所数		
	総数	卸売業	小売業
東京都区部	119,223	41,921	77,302
札幌市	16,323	5,551	10,772
仙台市	12,757	4,745	8,012
さいたま市	9,604	2,576	7,028
千葉市	7,168	1,692	5,476
川崎市	9,105	1,629	7,476
横浜市	26,032	5,634	20,398
新潟市	10,759	2,905	7,854
静岡市	10,497	2,926	7,571
浜松市	9,455	2,374	7,081
名古屋市	32,612	12,853	19,759
京都市	22,560	5,726	16,834
大阪市	53,196	21,675	31,521
堺市	7,279	1,512	5,767
神戸市	19,232	4,625	14,607
広島市	13,872	4,746	9,126
北九州市	13,348	2,652	10,696
福岡市	20,440	7,286	13,154

3. 事業所数、従業者数及び年間販売額等（その２）

区分 / 都市	年間販売額（＝Ｂ）（百万円）		
	総数	卸売業	小売業
東京都区部	174,539,013	161,215,209	13,323,804
札幌市	10,026,501	7,703,897	2,322,604
仙台市	7,836,820	6,590,399	1,246,421
さいたま市	4,734,146	3,473,202	1,260,944
千葉市	3,721,095	2,600,386	1,120,709
川崎市	3,640,662	2,474,770	1,165,892
横浜市	9,788,249	6,068,839	3,719,410
新潟市	3,571,967	2,631,003	940,963
静岡市	3,338,298	2,531,108	807,190
浜松市	2,904,445	1,966,792	937,653
名古屋市	30,257,325	27,065,625	3,191,700
京都市	5,569,026	3,555,281	2,013,745
大阪市	47,300,506	42,752,623	4,547,883
堺市	1,783,320	1,000,507	782,813
神戸市	5,864,796	4,065,394	1,796,402
広島市	7,696,680	6,343,512	1,353,169
北九州市	3,069,052	1,978,663	1,090,390
福岡市	13,912,548	12,005,359	1,907,189

（平成19年６月１日現在）

従業者数（＝A）			
総数	卸売業	小売業	
1,309,590	**747,804**	**561,786**	**東**
175,025	63,482	111,543	札
124,725	53,363	71,362	仙
96,002	30,926	65,076	さ
77,974	22,140	55,834	千
85,320	22,203	63,117	川
248,612	66,299	182,313	横
81,307	29,212	52,095	新
71,794	26,129	45,665	横
69,672	21,287	48,385	浜
320,525	167,439	153,086	名
167,979	57,590	110,389	京
481,201	283,346	197,855	大
58,997	14,708	44,289	堺
146,219	46,600	99,649	神
120,985	50,815	70,170	広
91,461	25,668	65,793	北
187,582	88,773	98,809	福

（平成19年６月１日現在）

（B）／（A）（百万円）			
総数	卸売業	小売業	
133.3	**215.6**	**23.7**	**東**
57.3	121.4	20.8	札
62.8	123.5	17.5	仙
49.3	112.3	19.4	さ
47.7	117.5	20.1	千
42.7	111.5	18.5	川
39.4	91.5	20.4	横
43.9	90.1	18.1	新
46.5	96.9	17.7	横
41.7	92.4	19.4	浜
94.4	161.6	20.8	名
33.2	61.7	18.2	京
98.3	150.9	23.0	大
30.2	68.0	17.7	堺
40.1	87.2	18.0	神
63.6	124.8	19.3	広
33.6	77.1	16.6	北
74.2	135.2	19.3	福

大都市比較

4. 事業所数　（平成18年10月１日現在）

区分 / 都市	事業所数	１㎢当たりの事業所数
東京都区部	557,107	896.4
札幌市	74,191	66.2
仙台市	46,959	59.6
さいたま市	40,403	185.8
千葉市	28,174	103.6
川崎市	40,260	278.9
横浜市	109,632	252.0
新潟市	38,887	53.6
静岡市	38,771	27.9
浜松市	37,194	24.6
名古屋市	130,013	398.3
京都市	78,333	94.6
大阪市	201,462	907.0
堺市	29,978	199.9
神戸市	72,788	131.7
広島市	55,195	61.0
北九州市	47,238	96.9
福岡市	70,359	206.6

5. 消費者物価地域差指数　（各年平均）

区分 / 都市	全国＝100（総合）		
	平成18年	平成19年	平成20年
東京都区部	111.0	110.9	110.4
札幌市	103.1	103.1	103.4
仙台市	99.4	99.8	99.5
さいたま市	104.6	104.6	104.7
千葉市	102.1	102.2	102.0
川崎市	108.3	108.5	108.3
横浜市	110.1	110.4	110.2
新潟市	103.2	102.7	102.4
静岡市	104.4	105.1	105.5
浜松市	－	－	－
名古屋市	104.5	104.8	104.6
京都市	105.7	106.0	105.6
大阪市	107.0	107.2	107.0
堺市	－	－	－
神戸市	103.9	103.9	103.8
広島市	101.6	101.9	102.5
北九州市	99.2	99.5	99.2
福岡市	100.4	100.7	100.1

6. 外国人登録数

区分 / 都市	総数	韓国又は朝鮮	中国	フィリピン	インド	タイ	マレーシア
東京都区部	340,130	99,865	121,516	24,505	8,634	5,613	1,876
札幌市	9,463	2,685	3,501	332	94	93	81
仙台市	10,149	2,786	4,426	398	120	115	63
さいたま市	16,591	3,797	6,786	1,898	95	316	123
千葉市	21,678	4,790	9,493	2,601	199	544	123
川崎市	32,161	9,581	9,769	3,895	1,158	633	190
横浜市	77,751	16,194	30,793	7,342	1,340	1,517	400
新潟市	4,472	1,099	1,718	345	31	53	36
静岡市	8,654	1,800	2,209	1,201	38	87	11
浜松市	33,555	1,658	3,367	3,271	186	258	101
名古屋市	66,983	20,934	21,352	7,129	435	546	172
京都市	41,123	26,272	8,630	923	193	299	99
大阪市	121,547	82,928	25,713	2,697	510	861	117
堺市	12,377	5,375	4,341	641	22	113	47
神戸市	44,065	21,670	13,114	982	1,061	271	80
広島市	16,645	6,818	5,368	1633	120	154	26
北九州市	11,775	6,559	3,519	410	19	47	75
福岡市	22,413	6,393	11,255	877	161	138	66

7. 住宅数、世帯数、世帯人員、１住宅当たり延べ面積

（平成20年10月１日現在）

区分 / 都市	住宅数	世帯数	世帯人員	１住宅当たり延べ面積（m²）
東京都区部	**4,177,680**	**4,199,410**	**8,600,990**	**60.83**
札幌市	841,230	848,370	1,840,700	79.13
仙台市	445,950	447,390	1,010,950	77.56
さいたま市	465,890	470,260	1,177,360	81.97
千葉市	371,100	372,960	921,660	81.70
川崎市	613,460	617,020	1,359,910	62.78
横浜市	1,490,350	1,500,300	3,562,520	74.32
新潟市	295,620	297,360	794,830	114.73
静岡市	268,460	270,640	697,090	91.91
浜松市	292,400	294,100	789,380	100.15
名古屋市	959,760	968,000	2,204,440	78.04
京都市	658,060	660,820	1,443,360	73.44
大阪市	1,262,120	1,265,210	2,618,110	61.00
堺市	331,070	334,000	819,570	80.82
神戸市	664,840	669,000	1,507,910	76.72
広島市	494,260	497,030	1,145,880	79.50
北九州市	412,410	414,290	967,770	81.30
福岡市	671,450	673,490	1,417,720	65.57

注：本表は、平成20年住宅・土地統計調査による。

（平成20年12月末）

米国	カナダ	ブラジル	英国	フランス	ドイツ	アフリカ州	オーストラリア	その他	
16,124	**3,150**	**2,705**	**6,663**	**5,662**	**2,519**	**2,290**	**3,597**	**35,411**	**区**
517	155	77	162	47	45	166	153	1,355	札
427	129	56	98	69	51	115	74	1,222	仙
373	90	481	199	36	37	167	86	2,107	さ
479	94	529	163	41	30	196	105	2,291	千
802	208	1,372	328	153	134	228	193	3,517	川
2,658	444	3,757	974	357	722	584	435	10,234	横
145	31	117	37	17	9	42	27	765	新
180	44	1,416	55	24	15	36	45	1,493	横
172	63	19,027	50	16	13	56	41	5,276	浜
1,619	398	6,187	414	202	144	565	334	6,552	名
1,000	258	160	315	313	190	222	231	2,018	京
1,244	456	1,369	506	219	85	348	539	3,955	大
132	39	788	50	22	10	25	31	741	堺
1,321	227	659	418	158	180	156	243	3,525	神
454	79	644	150	17	45	71	87	979	広
195	52	36	80	16	11	44	40	672	北
572	139	83	215	96	59	225	139	1,995	福

8. 公営・都市再生機構賃貸住宅数

（平成20年度末）

区分 / 都市	総数	市(区)営	市(区)住宅供給公社	県(都道府)営	県(都道府)住宅供給公社	独立行政法人都市再生機構
東京都区部	327,986	12,959	―	168,793	41,778	104,456
札幌市	40,474	27,581	－	5,598	896	6,399
仙台市	18,616	9,046	－	4,810	678	4,082
さいたま市	19,929	2,612	－	9,166	274	7,877
千葉市	45,419	7,203	－	7,256	672	30,288
川崎市	33,892	17,657	2,650	4,123	1,957	7,505
横浜市	112,171	31,336	10,133	17,766	7,309	45,627
新潟市	8,277	5,647	－	2,219	341	70
静岡市	13,738	7,709	－	4,745	96	1,188
浜松市	9,980	6,333	－	2,995	112	540
名古屋市	118,534	63,130	2,280	19,966	2,744	30,414
京都市	44,187	23,587	491	5,303	193	14,613
大阪市	158,707	101,756	3,603	14,468	1,710	37,170
堺市	64,929	6,532	625	29,224	8,391	20,157
神戸市	105,543	53,830	2,287	16,238	1,381	31,807
広島市	25,299	14,891	－	8,437	348	1,623
北九州市	54,688	33,267	2,789	3,979	3,522	11,131
福岡市	71,923	31,756	888	4,384	4,255	30,640

9. 道路の舗装状況

（単位：延長 m、面積㎡）（平成21年４月１日）

区分 / 都市	総数		舗装道路		舗装率（%）(b)／(a)×100
	延長	面積（a）	延長	面積（b）	
東京都区部	11,868,821	100,217,871	11,762,291	97,513,564	97.3
札幌市	5,591,925	62,958,538	4,588,548	56,231,003	89.3
仙台市	3,617,233	28,489,201	3,420,200	27,621,292	97.0
さいたま市	4,138,442	22,891,773	3,430,682	19,323,478	84.4
千葉市	3,294,837	23,325,743	2,884,794	22,256,420	95.4
川崎市	2,456,964	15,992,384	2,202,983	15,415,217	96.4
横浜市	7,723,579	56,264,348	7,599,451	55,860,261	99.3
新潟市	6,755,182	41,650,442	5,506,667	37,396,332	89.8
静岡市	3,235,124	22,064,770	3,092,273	21,667,274	98.2
浜松市	8,412,067	46,699,674	7,107,102	43,345,281	92.8
名古屋市	6,336,925	55,322,273	6,178,727	54,908,520	99.3
京都市	3,577,864	24,816,295	3,194,376	23,838,169	96.1
大阪市	3,976,633	40,378,450	3,721,229	39,533,298	97.9
堺市	2,056,190	16,898,549	2,037,675	16,842,149	99.7
神戸市	5,852,618	34,038,804	4,197,631	31,587,449	92.8
広島市	4,215,849	28,574,617	3,952,416	27,906,239	97.7
北九州市	4,250,084	33,484,227	3,919,878	32,803,826	98.0
福岡市	3,930,757	29,772,646	3,825,869	29,482,778	99.0

10. 乗用自動車保有状況 （平成20年度末）

区分 / 都市	保有台数	1世帯当たり保有台数
東京都区部	1,699,922	0.4
札幌市	631,994	0.7
仙台市	366,631	0.8
さいたま市	370,218	0.7
千葉市	317,433	0.8
川崎市	306,527	0.5
横浜市	993,375	0.6
新潟市	293,461	1.0
静岡市	249,652	0.9
浜松市	310,559	1.0
名古屋市	827,778	0.8
京都市	350,205	0.5
大阪市	498,570	0.4
堺市	216,440	0.6
神戸市	393,251	0.6
広島市	357,647	0.7
北九州市	303,051	0.7
福岡市	425,994	0.6

注：1．世帯は、平成20年10月1日現在（推計）を用いた。
2．「乗用自動車」は、普通車及び小型車で軽自動車は含まれない。

11. 交通事故発生件数（人身事故のみ）（平成20年）

区分 / 都市	件数	1万人当たり発生件数
東京都区部	41,044	47.0
札幌市	9,293	48.9
仙台市	5,508	53.4
さいたま市	6,665	55.5
千葉市	4,363	46.1
川崎市	5,138	37.0
横浜市	16,549	45.3
新潟市	4,662	57.4
静岡市	6,746	95.1
浜松市	9,226	113.5
名古屋市	17,073	76.0
京都市	9,537	65.0
大阪市	16,703	63.0
堺市	5,632	67.4
神戸市	9,649	62.9
広島市	7,572	64.9
北九州市	9,114	92.5
福岡市	13,002	90.4

注：人口は平成20年10月1日現在（推計）を用いた。

12. 大気汚染

（平成20年度平均）

区分 / 都市	降下ばいじん量（t／㎢／月）		
	住居地区平均	工業地区平均	商業地区平均
東京都区部	…	…	…
札幌市	3.0	3.5	2.9
仙台市	…	…	…
さいたま市	…	…	…
千葉市	3.1	…	…
川崎市	3.7	8.3	2.6
横浜市	…	…	…
新潟市	－	－	－
静岡市	…	…	…
浜松市	…	…	…
名古屋市	…	…	…
京都市	…	1.6	…
大阪市	1.9	…	…
堺市	…	…	…
神戸市	…	…	…
広島市	1.4	…	1.5
北九州市	…	…	…
福岡市	…	2.3	…

大都市比較

13. 公　園

（平成20年度末）

区分 / 都市	公園数	都市公園	公園面積（ha）	都市公園	1人当たり公園面積（㎡）	都市公園
東京都区部	**5,739**	**3,824**	**3,874.93**	**2,577.07**	**4.44**	**2.95**
札幌市	2,755	2,643	5,201.30	2,097.44	27.40	11.05
仙台市	1,566	1,563	1,275.09	1,274.43	12.37	12.36
さいたま市	948	824	627.66	616.10	5.23	5.13
千葉市	1,095	958	948.56	845.00	10.01	8.92
川崎市	1,151	1,027	679.81	512.66	4.89	3.69
横浜市	2,575	2,575	1,726.32	1,726.32	4.73	4.73
新潟市	1,475	1,223	856.17	690.27		
静岡市	506	453	401.55	395.02	5.66	5.57
浜松市	786	498	741.10	611.61		
名古屋市	1,425	1,392	1,821.33	1,545.32	8.10	6.87
京都市	1,102	860	697.18	622.55	4.75	4.24
大阪市	976	976	932.97	932.97	3.52	3.52
堺市	1,099	1,099	680.40	680.40	8.14	8.14
神戸市	1,596	1,596	2,594.52	2,594.52	16.92	16.92
広島市	1,262	1,123	948.07	943.07	8.13	8.08
北九州市	1,676	1,637	1,170.98	1,133.21	11.89	11.51
福岡市	1,585	1,585	1,263.11	1,263.11	8.79	8.79

注：人口は平成20年10月 1 日現在推計人口を用いた。

14. 図　書　館

（平成20年度）

区分 / 都市	市（区）立図書館（都道府県立含む）	蔵書冊数	貸出者数	貸出冊数
東京都区部	**223**	26,962,381	…	**70,847,027**
札幌市	40	2,414,187	…	7,412,011
仙台市	9	2,795,641	1,437,180	4,794,909
さいたま市	24	3,676,547	2,797,719	10,677,463
千葉市	8	2,869,896	1,436,126	4,377,858
川崎市	13	2,132,123	1,878,520	5,996,575
横浜市	19	4,771,036	3,928,070	11,030,318
新潟市	19	2,341,559	1,271,957	4,701,145
静岡市	12	2,856,553	1,256,294	4,618,600
浜松市	22	2,202,965	1,158,141	4,440,532
名古屋市	21	3,983,807	3,224,076	11,416,947
京都市	22	2,980,703	2,076,683	7,415,966
大阪市	25	4,065,507	3,753,744	12,429,968
堺市	12	1,759,275	1,025,649	4,251,777
神戸市	11	1,804,211	1,922,889	6,698,543
広島市	15	2,766,679	1,603,750	5,381,309
北九州市	17	1,650,203	694,675	3,073,275
福岡市	11	2,533,791	1,347,915	5,225,277

注：本表は、図書館法に基づく図書館及び司書補を置く類似の施設数である。

15. 医療施設従事者数

（平成20年10月１日現在）

区分 / 都市	医師	歯科医師	看護師	人口１万人当たり医師数
東京都区部	32,547.2	13,979.1	55,167.3	37.3
札幌市	5,557.3	2,015.3	21,175.6	29.3
仙台市	2,912.8	988.5	8,646.4	28.2
さいたま市	2,035.4	820.2	5,444.7	17.0
千葉市	2,253.5	1,013.6	5,991.0	23.8
川崎市	3,197.2	1,218.9	6,336.8	23.0
横浜市	8,137.2	3,702.7	17,895.5	22.3
新潟市	2,094.1	1,066.2	7,385.4	25.8
静岡市	1,509.8	510.9	4,734.9	21.3
浜松市	2,018.0	550.8	5,879.8	24.8
名古屋市	6,223.8	2,382.3	17,804.2	27.7
京都市	5,469.4	1,227.3	13,121.8	37.3
大阪市	8,837.8	3,152.7	21,656.3	33.3
堺市	1,890.2	636.5	6,125.6	22.6
神戸市	4,448.1	1,300.3	11,769.1	29.0
広島市	3,207.9	1,115.4	10,286.9	27.5
北九州市	3,297.9	1,085.8	11,631.5	33.5
福岡市	5,061.0	1,966.0	15,588.1	35.2

注：１．人口は平成20年10月１日現在（推計）を用いた。
　　２．看護師に准看護師を含む。

16. 病院数、病床数

（平成20年10月１日現在）

区分 / 都市	病院数	人口10万人当たり病院数	病床数	人口１万人当たり病床数
東京都区部	18,273	209.2	83,314	95.4
札幌市	2,668	140.5	40,401	212.8
仙台市	1,464	142.0	13,759	133.4
さいたま市	1,499	124.8	8,615	71.7
千葉市	1,217	128.5	9,626	101.6
川崎市	1,599	115.0	10,660	76.7
横浜市	4,940	135.3	29,110	79.7
新潟市	1,179	145.2	11,671	143.7
静岡市	928	130.8	8,560	120.6
浜松市	1,021	125.6	10,301	126.7
名古屋市	3,477	154.7	27,479	122.3
京都市	2,609	177.8	24,465	166.7
大阪市	5,740	216.4	34,560	130.3
堺市	1,249	149.4	13,110	156.8
神戸市	2,594	169.2	19,598	127.8
広島市	1,957	167.8	17,130	146.8
北九州市	1,728	175.4	21,057	213.8
福岡市	2,493	173.4	24,360	169.4

注：１．人口は、平成20年10月１日現在（推計）を用いた。
　　２．一般診療所、歯科診療所を含んだ数値である。

大都市比較

17. 保健所運営状況

（平成20年度）

区分 / 都市	保健所・保健センター数	職員数	母子保健指導延人員		環境衛生調査・監視指導延施設数
			妊産婦	乳幼児	
東京都区部	**93**	**2,631**	**25,547**	**115,127**	**23,943**
札幌市	11	622	5,166	29,137	2,577
仙台市	13	348	15,653	24,401	5,492
さいたま市	11	241	1,336	14,464	652
千葉市	7	213	15,753	10,050	1,417
川崎市	10	602	21,764	47,493	5,000
横浜市	19	1,410	11,674	12,512	12,031
新潟市	18	294	11,681	16,553	1,056
静岡市	10	194	6,546	21,762	1,069
浜松市	15	295	9,500	24,227	1,067
名古屋市	16	1,056	24,133	76,194	18,163
京都市	11	420	5,158	10,454	18,436
大阪市	25	999	37,933	52,534	5,556
堺市	9	283	7,263	25,960	1,623
神戸市	10	678	14,819	15,773	1,857
広島市	9	272	14,019	18,319	2,280
北九州市	8	392	20,578	27,350	4,694
福岡市	7	316	16,347	28,929	3,527

18. 生活保護法による被保護人員等

（平成20年度）

区分 / 都市	被保護延人員	実世帯数	実人員	人員保護率（‰）
東京都区部	**5,049,903**	**119,677**	**153,942**	**17.6**
札幌市	1,930,842	37,135	54,562	28.7
仙台市	416,156	8,422	12,190	11.7
さいたま市	397,891	8,145	11,472	9.6
千葉市	361,536	8,954	12,852	13.6
川崎市	820,487	17,858	24,769	17.8
横浜市	1,820,540	38,114	51,737	14.2
新潟市	269,102	5,833	8,316	10.2
静岡市	187,071	4,113	5,587	7.8
浜松市	127,683	2,992	3,884	4.8
名古屋市	938,436	22,605	29,448	13.1
京都市	1,306,498	26,886	39,659	27.0
大阪市	3,921,687	90,040	117,846	44.4
堺市	695,721	13,815	20,509	24.2
神戸市	1,417,526	27,942	40,686	26.5
広島市	630,278	13,535	19,512	16.7
北九州市	519,943	12,006	15,336	15.6
福岡市	961,034	20,085	28,627	19.9

注：1.「実世帯数」、「実人員」は年度平均。
　　2.「人員保護率」は、平成20年10月1日現在の人口による。

19. 国民健康保険給付状況等

（平成20年度）

区分 / 都市	加入被保険者数 (A)	療養の給付 件数	費用額（千円） (B)	加入被保険者１人当たりの費用額（千円） (B)／(A)
東京都区部	2,655,777	36,148,353	631,326,075	237.7
札幌市	451,939	6,140,034	145,772,633	322.5
仙台市	249,908	3,845,021	67,395,706	269.7
さいたま市	306,379	4,268,025	77,055,457	251.5
千葉市	262,458	3,686,893	64,151,515	244.4
川崎市	355,000	5,173,541	91,809,215	258.6
横浜市	932,380	14,164,152	240,566,564	258.0
新潟市	203,311	3,249,094	58,794,464	289.2
静岡市	203,094	2,824,736	54,251,047	267.1
浜松市	220,221	2,947,597	57,726,699	262.1
名古屋市	611,284	8,605,819	165,911,688	271.4
京都市	367,929	4,851,063	104,914,847	285.1
大阪市	842,143	11,129,884	238,512,520	283.2
堺市	247,240	3,311,165	72,397,396	292.8
神戸市	399,872	6,436,638	120,251,542	300.7
広島市	287,637	4,847,798	97,428,413	338.7
北九州市	269,953	4,503,260	92,482,219	342.6
福岡市	353,783	3,346,403	100,997,311	285.5

注：「加入被保険者数」は平成20年度末。

20. 保育所在所児童状況

（平成21年４月１日現在）

区分 / 都市	施設数 総数	施設数 公立	施設数 私立	在所者数 総数	在所者数 入所児童	在所者数 私的契約児童
東京都区部	1,705	982	723	167,960	167,938	22
札幌市	193	23	170	18,182	18,182	－
仙台市	117	49	68	11,597	11,597	－
さいたま市	120	62	58	10,921	10,921	－
千葉市	99	60	39	10,906	10,906	－
川崎市	144	85	59	14,188	14,188	－
横浜市	420	102	318	36,652	36,652	－
新潟市	203	92	111	18,048	18,048	－
静岡市	105	48	57	11,064	11,064	－
浜松市	85	24	61	8,639	8,639	－
名古屋市	284	123	161	31,869	31,869	…
京都市	255	34	221	25,911	25,911	－
大阪市	359	131	228	40,836	40,836	－
堺市	97	24	73	12,736	12,736	－
神戸市	191	70	121	19,094	19,094	－
広島市	161	89	72	19,923	19,923	－
北九州市	157	31	126	15,270	15,270	－
福岡市	172	16	156	25,048	25,048	－

大都市比較

21. ごみの処分状況

（平成20年度）

区分 / 都市	作業対象 世帯数	処分量 総数	処分量 埋立	処分量 焼却	処分量 再資源化
東京都区部	4,308,805	3,553,252	294,913	2,822,109	436,230
札幌市	878,345	747,898	80,357	596,218	71,323
仙台市	453,265	389,769	5,909	344,206	39,654
さいたま市	509,976	452,751	38,099	367,293	99,744
千葉市	－	374,574	4,103	292,382	78,089
川崎市	640,658	456,621	－	428,225	28,396
横浜市	1,566,816	1,170,426	8,924	940,453	154,994
新潟市	306,052	335,416	36,010	213,285	86,121
静岡市	276,467	279,554	3,541	256,604	19,409
浜松市	316,716	290,768	8,836	250,907	31,025
名古屋市	999,717	652,828	16,405	632,500	3,923
京都市	671,261	584,306	15,772	531,486	33,010
大阪市	1,289,388	1,403,242	－	1,360,147	43,095
堺市	364,113	325,633	185	315,184	10,264
神戸市	667,425	617,953	21,347	570,480	26,126
広島市	518,563	406,281	44,771	301,516	59,994
北九州市	425,767	434,072	57,579	361,915	14,578
福岡市	684,717	719,408	33,477	667,327	18,604

注：「作業対象世帯数」は、平成20年10月１日現在（推計）を用いた。

22. し尿の処分状況

（平成20年度）

区分 / 都市	総数	海洋投入	下水道投入	農地還元	浄化槽	その他
東京都区部	20,899	―	20,295	―	―	604
札幌市	20,485	－	20,485	－	－	－
仙台市	29,062	－	－	－	－	29,062
さいたま市	84,043	－	－	－	－	84,043
千葉市	…	－	…	－	－	…
川崎市	42,942	－	42,942	－	－	－
横浜市	38,756	－	38,756	－	－	－
新潟市	139,535		27,971			111,564
静岡市	130,176	－	－	－	－	130,176
浜松市	129,828		34,290			95,538
名古屋市	47,195	－	47,195	－	－	－
京都市	31,567	－	31,562	－	－	5
大阪市	5,117	－	5,117	－	－	－
堺市	82,496	－	82,496	－	－	－
神戸市	25,511	－	25,511	－	－	－
広島市	77,995	－	－	－	－	77,995
北九州市	－	－	38,240	－	－	－
福岡市	48,314	－	48,302	－	－	12

23. 幼稚園の状況

（平成20年５月１日現在）

区分 / 都市	園数		教員数	園児数	1学級当たり園児数
東京都区部	**775**	**(…)**	**7,878**	**111,738**	**25.5**
札幌市	150	(－)	1,871	26,197	25.4
仙台市	113	(－)	1,219	16,105	23.9
さいたま市	110	(3)	1,470	22,010	26.1
千葉市	95	(2)	1,170	16,984	26.2
川崎市	87	(－)	1,466	23,471	28.9
横浜市	293	(1)	4,003	61,741	25.8
新潟市	55	(－)	620	7,268	21.1
静岡市	72	(－)	733	10,308	23.4
浜松市	124	(6)	1,216	16,823	23.3
名古屋市	192	(…)	2,120	32,043	24.9
京都市	124	(7)	1,245	16,807	22.0
大阪市	206	(4)	2,176	30,544	24.2
堺市	62	(－)	879	14,785	26.8
神戸市	155	(…)	1,595	22,339	25.4
広島市	120	(1)	1,287	17,365	24.3
北九州市	106	(3)	1,098	14,078	21.2
福岡市	128	(2)	1,463	20,059	25.0

注：1.「園数」には休園中のものを含み、園数の（　）内は休園の内数である。
　　2.「教員数」及び「園児数」には市（区）立以外の数値も含む。
　　3. 表中の「－」は該当数字のないもの、「…」は不詳である。

24. 小学校の状況

（平成20年５月１日現在）

区分 / 都市	学校数		教員数	児童数	1学級当たり児童数
東京都区部	**890**	**(－)**	**21,300**	**371,523**	**30.5**
札幌市	211	(－)	4,982	93,530	28.5
仙台市	130	(－)	3,138	56,745	26.5
さいたま市	105	(－)	3,171	70,626	31.8
千葉市	122	(－)	2,720	53,541	29.0
川崎市	119	(－)	3,940	70,882	27.7
横浜市	357	(－)	10,334	198,409	29.0
新潟市	116	(－)	2,408	44,057	26.6
静岡市	89	(－)	2,086	38,716	29.7
浜松市	113	(1)	2,602	46,658	29.4
名古屋市	265	(…)	6,309	119,297	27.8
京都市	195	(6)	4,742	73,304	26.4
大阪市	310	(－)	7,279	128,229	26.8
堺市	96	(－)	2,761	49,387	28.1
神戸市	174	(…)	4,304	82,041	28.1
広島市	146	(1)	3,537	69,275	27.7
北九州市	135	(－)	2,736	53,504	29.2
福岡市	150	(－)	3,734	77,215	29.8

注：1.「学校数」には、分校を含み、「教員数」には兼務者を含む。
　　2. 国立、公立、私立の総数である。
　　3. 学校数には休校中のものを含み、学校数の（　）内は休校中の数（内数）である。

大都市比較

25. 中学校の状況

（平成20年５月１日現在）

区分 / 都市	学校数		教員数	生徒数	1学級当たり生徒数
東京都区部	**540**	**(…)**	**17,809**	**198,947**	**33.8**
札幌市	108	(－)	3,199	49,440	32.2
仙台市	71	(－)	2,019	28,274	29.8
さいたま市	66	(－)	2,045	34,647	34.9
千葉市	61	(－)	1,777	24,595	32.1
川崎市	57	(－)	2,246	30,119	31.1
横浜市	177	(1)	6,453	90,746	32.6
新潟市	62	(－)	1,640	23,142	31.7
静岡市	55	(－)	1,505	20,302	32.0
浜松市	57	(－)	1,614	23,245	32.3
名古屋市	124	(…)	4,170	60,808	33.8
京都市	102	(3)	3,341	39,035	29.0
大阪市	153	(1)	4,758	66,100	31.5
堺市	46	(－)	1,486	21,856	31.7
神戸市	104	(…)	2,947	42,121	32.7
広島市	80	(3)	2,527	35,140	31.2
北九州市	72	(－)	1,808	26,818	31.9
福岡市	83	(－)	2,621	38,924	33.8

注：1.「学校数」には、分校を含み、「教員数」には兼務者を含む。
　　2. 国立、公立、私立の総数である。
　　3. 学校数には休校中のものを含み、学校数の（　）内は休校中の数（内数）である。

26. 高等学校の状況

（平成20年５月１日現在）

区分 / 都市	学校数		教員数	生徒数
東京都区部	**320**	**(…)**	**20,770**	**217,354**
札幌市	56	(－)	3,892	48,555
仙台市	38	(－)	2,810	32,346
さいたま市	36	(－)	3,005	37,024
千葉市	29	(－)	2,009	26,091
川崎市	25	(－)	2,060	21,577
横浜市	93	(－)	6,844	74,897
新潟市	31	(－)	2,028	2,028
静岡市	29	(－)	2,027	20,904
浜松市	31	(－)	2,089	22,579
名古屋市	63	(…)	5,515	65,238
京都市	53	(－)	4,244	42,512
大阪市	95	(1)	7,542	76,332
堺市	26	(－)	1,735	19,027
神戸市	59	(…)	4,027	41,896
広島市	45	(－)	3,004	32,456
北九州市	40	(－)	2,361	27,887
福岡市	41	(－)	2,994	42,819

注：1.「学校数」には、分校を含み、「教員数」には兼務者を含む。
　　2. 国立、公立、私立の総数である。
　　3.「通信制」を除く。
　　4. 学校数には休校中のものを含み、学校数の（　）内は休校中の数（内数）である。

27. 犯 罪 数

（平成20年）

区分 / 都市	犯罪総数	人口1万人当たり件数
東京都区部	153,438	175.6
札幌市	29,116	153.4
仙台市	14,649	142.1
さいたま市	21,366	177.9
千葉市	18,552	195.9
川崎市	17,641	126.9
横浜市	44,830	122.8
新潟市	10,878	134.0
静岡市	8,473	119.4
浜松市	9,931	122.1
名古屋市	59,044	262.7
京都市	32,962	224.6
大阪市	82,575	311.4
堺市	17,870	213.7
神戸市	28,657	186.9
広島市	15,368	131.7
北九州市	20,034	203.4
福岡市	32,188	223.9

注：1．犯罪総数は、認知件数である。
　　2．人口は平成20年10月1日現在（推計）を用いた。

28. 少年犯罪検挙（補導）数

（平成20年）

区分 / 都市	犯罪総数	人口1万人当たり件数
東京都区部	5,116	5.9
札幌市	1,245	6.6
仙台市	711	6.9
さいたま市	915	7.6
千葉市	917	9.7
川崎市	1,117	8.0
横浜市	2,910	8.0
新潟市	683	8.4
静岡市	432	6.1
浜松市	473	5.8
名古屋市	1,732	7.7
京都市	1,504	10.3
大阪市	2,459	9.3
堺市	756	9.0
神戸市	1,728	11.3
広島市	1,601	13.7
北九州市	1,407	14.3
福岡市	1,778	12.4

注：人口は、平成20年10月1日現在（推計）を用いた。

29. 火災件数

（平成20年）

区分 / 都市	火災件数	人口1万人当たり件数
東京都区部	4,219	4.8
札幌市	729	3.8
仙台市	366	3.5
さいたま市	405	3.4
千葉市	310	3.3
川崎市	459	3.3
横浜市	1,086	3.0
新潟市	156	1.9
静岡市	233	3.3
浜松市	327	4.0
名古屋市	1,050	4.7
京都市	198	1.3
大阪市	1,303	4.9
堺市	333	4.0
神戸市	758	4.9
広島市	499	4.3
北九州市	435	4.4
福岡市	434	3.0

注：人口は、平成20年10月1日現在（推計）を用いた。

30. 市（23特別区）職員数（平成21年4月1日現在）

区分 / 都市	職員数	人口1万人当たり職員数
23特別区	68,360	78.2
札幌市	14,536	76.6
仙台市	9,553	92.6
さいたま市	9,212	76.7
千葉市	7,493	79.1
川崎市	13,793	99.2
横浜市	27,579	75.5
新潟市	7,593	93.5
静岡市	6,458	91.0
浜松市	5,926	72.9
名古屋市	26,812	119.3
京都市	15,582	106.2
大阪市	39,937	150.6
堺市	6,688	80.0
神戸市	16,567	108.1
広島市	11,852	101.6
北九州市	8,977	91.1
福岡市	10,267	71.4

注：1．23特別区の職員数は、特別区人事・厚生事務組合人事企画部資料による。
　　2．人口は、平成20年10月1日現在（推計）を用いた。

31. 平成20年度財政状況

（単位：千円）

区分 / 都市	財政力指数	経常収支比率（%）	経常収支比率のうち人件費（%）	歳入総額	歳出総額	歳入歳出差引額
千代田区	0.80	69.1	32.6	48,158,822	44,381,603	3,777,219
中央区	0.65	74.1	30.8	68,294,814	62,928,396	5,366,418
港区	1.20	61.1	23.6	124,872,766	111,796,116	13,076,650
新宿区	0.64	79.1	33.1	129,950,009	119,151,135	10,798,874
文京区	0.61	74.8	32.7	74,788,411	68,271,160	6,517,251
台東区	0.41	75.7	25.8	94,070,757	89,805,262	4,265,495
墨田区	0.36	83.8	28.9	96,646,142	91,650,893	4,995,249
江東区	0.43	75.1	25.6	165,283,230	153,773,313	11,509,917
品川区	0.51	71.2	28.0	136,922,417	133,786,920	3,135,497
目黒区	0.70	81.2	30.7	102,588,305	95,675,707	6,912,598
大田区	0.52	75.0	26.6	226,512,310	205,559,634	20,952,676
世田谷区	0.76	79.3	27.7	248,949,925	230,797,681	18,152,244
渋谷区	1.00	77.3	34.8	85,328,617	77,459,916	7,868,701
中野区	0.49	81.2	33.0	104,310,877	96,409,977	7,900,900
杉並区	0.63	79.5	32.1	158,876,917	150,711,210	8,165,707
豊島区	0.50	79.6	31.7	95,793,544	91,050,975	4,742,569
北区	0.36	77.0	28.4	138,577,629	124,846,154	13,731,475
荒川区	0.29	75.5	27.0	85,295,003	82,086,991	3,208,012
板橋区	0.42	80.3	28.5	181,307,999	169,673,486	11,634,513
練馬区	0.46	79.2	28.5	220,991,308	208,107,909	12,883,399
足立区	0.32	75.1	22.2	238,690,492	220,760,641	17,929,851

資料：財団法人地方財務協会（地方財政調査研究会編）『平成20年度市町村別決算状況調』
　　：東京都総務局行政部区政課『平成20年度特別区決算状況』

（単位：千円）

区分 / 都市	財政力指数	経常収支比率（%）	経常収支比率のうち人件費（%）	歳入総額	歳出総額	歳入歳出差引額
葛飾区	0.34	72.7	26.9	209,181,009	193,959,776	15,221,233
江戸川区	0.38	71.2	21.5	228,697,214	210,095,584	18,601,630
札幌市	0.69	99.0	24.4	773,708,805	771,296,216	2,412,589
仙台市	0.85	96.7	25.4	411,022,727	407,602,445	3,420,282
さいたま市	1.03	88.3	29.0	424,743,031	397,325,609	27,417,422
千葉市	1.02	96.3	26.7	326,018,424	324,703,793	1,314,631
川崎市	1.08	94.3	28.7	584,466,600	572,528,754	11,937,846
横浜市	1.00	94.7	22.8	1,436,351,303	1,362,940,766	73,410,537
新潟市	0.71	88.0	25.0	331,350,076	327,980,207	3,369,869
静岡市	0.92	90.9	27.3	287,022,610	277,714,625	9,307,985
浜松市	0.93	86.1	25.6	285,387,766	275,829,931	9,557,835
名古屋市	1.05	96.8	27.7	972,058,668	968,210,417	3,848,251
京都市	0.75	97.0	32.5	735,852,839	734,219,808	1,633,031
大阪市	0.96	99.2	29.3	1,555,121,442	1,552,859,303	2,262,139
堺市	0.81	94.6	27.2	298,571,347	294,891,756	3,679,591
神戸市	0.72	97.3	30.5	737,730,979	724,882,257	12,848,722
広島市	0.80	96.2	25.5	544,617,125	539,288,086	5,329,039
北九州市	0.71	99.5	25.6	500,169,586	493,528,897	6,640,689
福岡市	0.84	93.1	20.1	682,110,518	673,365,959	8,744,559

東京23区に関する統計資料等の利用案内

特別区の統計はインターネットからもご覧いただけます。また、特別区の統計以外にも東京23区に関する様々な統計数値を「特別区統計情報システム」によりデータ提供しており、どなたでもご利用いただくことができます。

特別区の統計、特別区統計情報システムは、「特別区自治情報・交流センター」ホームページ（http://www.research.tokyo-23city.or.jp/）からご利用ください。

特別区の統計（インターネット版）へのアクセス

【「特別区自治情報・交流センター」のトップページ画面】

■手順１

①一般公開用へは「特別区自治情報・交流センター」のトップページにある
統計情報
をクリックします

◆一般公開用のアドレスを入力してアクセスすることもできます
〔一般公開用アドレス〕
http：
//statwb.tokyo-23city.or.jp
/confirm.d2w

【「統計情報」の画面】

■手順２

②「統計情報」の画面に移りますので
特別区の統計
をクリックします

◆「統計情報」画面からは、特別区の統計の他、

統計情報システム

統計リンク集
へ入れます

（1）『特別区の統計』インターネット版の利用案内

冊子として発行している「特別区の統計」のデータを『Excel』形式と『PDF』形式により提供しています。データは、ダウンロードして活用することができます。

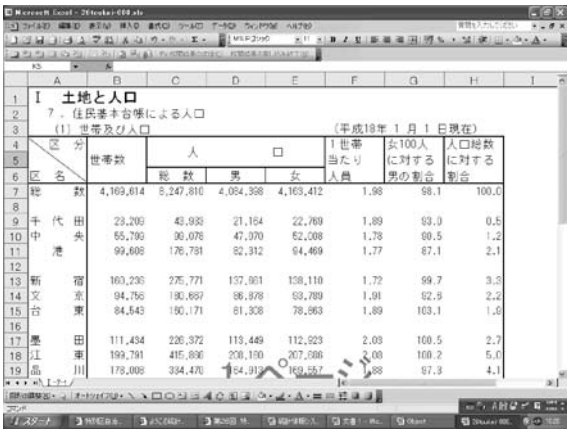

Ｅｘｃｅｌ形式

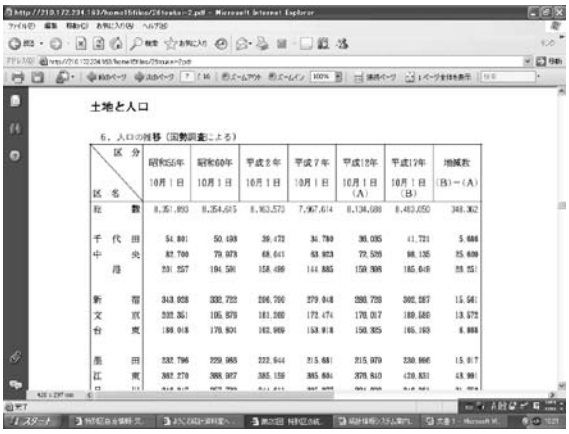

ＰＤＦ形式

（2）特別区統計情報システムの利用案内

特別区統計情報システムは東京23区に係る様々な基礎的統計数値を画面上で見たり、そのデータをダウンロードして活用することができます。

人口や土地をはじめとした163種類のデータテーブルをそろえ、過去のデータも蓄積していますので、経年変化の分析等にも活用できます。
また、各データテーブルは用途に応じて「データ項目」「年次」「地域」の3つの区分を組み合わせながら絞り込むことができます。

統計情報システムを使ってデータを絞込みダウンロード（CSV形式）し、そのデータをEXCEL等の表計算ソフトを使うことで次のような表や図を作ることができます。

合計 / 総人口	町丁名				
年	飯田橋1丁目	飯田橋2丁目	飯田橋3丁目	飯田橋4丁目	総計
1990	435	366	293	628	1722
1991	417	475	287	603	1782
1992	419	589	262	588	1858
1993	411	584	237	582	1814
1994	390	563	236	561	1750
1995	364	550	237	542	1693
1996	360	564	229	520	1673
1997	336	563	484	513	1896
1998	319	571	495	502	1887
1999	350	518	479	474	1821
2000	349	546	504	452	1851
2001	322	566	517	432	1837
2002	313	559	521	428	1821
2003	337	579	504	440	1860
2004	333	1020	484	455	2292
2005	323	1065	470	441	2299
総計	5778	9678	6239	8161	29856

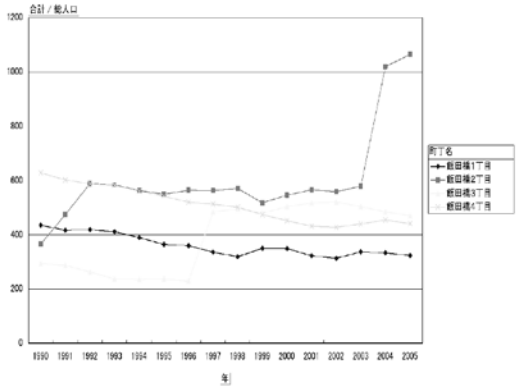

第30回　特 別 区 の 統 計　（平成22年版）

平 成 23 年 3 月 発 行

編集・発行　公益財団法人　特 別 区 協 議 会

事業部調査研究課

〒102-0072 東京都千代田区飯田橋３－５－１
電話 03(5210)9051
FAX 03(5210)9873
URL　http://www.research.tokyo-23city.or.jp

印　　刷　大東印刷工業株式会社

〒131-0033 東京都墨田区向島３-35-９
電話　03(3625)7481

地球にやさしい植物性大豆油インキを使用しております。