第　29　回

特 別 区 の 統 計

平成21年版

財 団 法 人

特 別 区 協 議 会

区の木・花・鳥（平成21年4月1日現在）

千代田区
まつ・さくら・はくちょう

中央区
やなぎ・つつじ（さつきを含む）・——

港区
ハナミズキ・アジサイ・バラ・——

新宿区
けやき・つつじ・——

文京区
いちょう・つつじ・——

台東区
さくら・あさがお・——

墨田区
さくら・つつじ・——

江東区
クロマツ・サザンカ・——

品川区
シイノキ・カエデ・サツキ・ユリカモメ

目黒区
しい・はぎ・しじゅうから

大田区
クスノキ・ウメ・ウグイス

世田谷区
ケヤキ・サギソウ・オナガ

渋谷区
ケヤキ・ハナショウブ・——

中野区
しい・つつじ・——

杉並区
スギ
アケボノスギ・——・——
サザンカ

豊島区
そめいよしの・つつじ・——

北区
さくら・つつじ・——

荒川区
サクラ・ツツジ・——

板橋区
ケヤキ・ニリンソウ・ハクセキレイ

練馬区
コブシ・ツツジ・——

足立区
さくら・チューリップ・——

葛飾区
しだれやなぎ・はなしょうぶ・——

江戸川区
クスノキ・ツツジ（サツキを含む）・——

第　29　回

特 別 区 の 統 計

平成21年版

財 団 法 人

特 別 区 協 議 会

ま　え　が　き

第29回「特別区の統計」（平成21年版）をここに刊行いたします。

本書は、各特別区の平成20年度中における行財政等の各分野にわたる資料を総合的に収録し、その現況を明らかにしようとするものです。各特別区の行財政運営にたずさわる皆様方の基礎的資料として、ご利用いただければ幸いです。

編集にあたっては、可能な限り最新の資料を収録するよう努めました。今後とも各位のご指導を仰ぎ、一層の充実を図ってまいりたいと存じますので、どうぞよろしくご指導下さいますようお願い申し上げます。

最後に、本書の刊行にあたって貴重な資料の提供に格段のご協力をいただいた関係各位の皆様に心から御礼申し上げます。

平成22年３月

財団法人　特別区協議会

常務理事　鎌形　満征

凡　　例

1．資料の出典・出所については、各表の左下に書き入れた。資料名のないものは出所のみを明らかにした。「各区資料」とは、特別区協議会から各区への照会に対する各区の回答である。

2．調査期日については、原則として一定時点に限る場合は４月１日現在とし、一定期間の実績にかかる場合は年度（４月～翌年３月）あるいは暦年（１月～12月）とした。

3．統計表中に使用した記号は、次のとおりである。

「－」皆無又は該当数字のないもの

「…」資料のないもの又は不明

「０」表章単位に満たないもの

「ｘ」数字の公表をさし控えたもの

「△」はマイナスを表す

4．数字の単位未満は四捨五入することを原則とした。したがって、合計の数字と内訳の計とが一致しない場合もある。正確な数字がない場合は概数により処理した。

5．欄の見方、ことばの定義等は脚注に記した。

総　目　次

Ⅰ　土地と人口 …… 7

Ⅱ　産　　業 …… 38

Ⅲ　住　　居 …… 66

Ⅳ　道路・公園 …… 76

Ⅴ　保健衛生 …… 88

Ⅵ　区　　民 …… 110

Ⅶ　福　　祉 …… 120

Ⅷ　環　　境 …… 148

Ⅸ　教育・文化 …… 166

Ⅹ　交通・災害 …… 204

Ⅺ　選挙・議会 …… 214

Ⅻ　執行機関 …… 232

XIII　財　　政 …… 246

生活指標についての大都市比較 …… 291

統　計　表　目　次

区役所の所在地及び電話番号 …… 6

Ⅰ　土　地　と　人　口

1．特別区の面積と人口 …… 7
2．地域・地目別土地面積 …… 8
3．用途地域の種類及び面積 …… 10
4．用途地域以外の地域地区の種類及び面積 …… 12
5．地価公示の状況 …… 14
6．人口の推移（国勢調査による）…… 18
7．住民基本台帳による人口 …… 19
(1) 世帯及び人口 …… 19
(2) 年齢（5歳階級）別人口 …… 20
(3) 人口の移動状況 …… 24
8．平成17年国勢調査による就業者数 …… 26
9．人口動態 …… 28
10．主要死因別死亡者数 …… 30
11．国籍別外国人登録者数 …… 34
12．平成17年国勢調査による昼夜間人口…… 36

Ⅱ　産　　業

13．産業大分類別事業所数及び従業者数 …… 38
14．平成20年工業統計調査速報 …… 42
15．産業別事業所数、従業者数及び製造品出荷額等 …… 46
16．卸売業・小売業の事業所数、従業者数及び年間商品販売額等 …… 58
17．中小企業融資状況 …… 62
18．商工相談取扱件数 …… 64

Ⅲ　住　　居

19．平成15年　住宅・土地統計調査の結果…… 66
20．着工住宅数 …… 68
21．建築物構造別申請件数 …… 72
22．公共賃貸住宅数 …… 74

Ⅳ　道　路　・　公　園

23．区内公道 …… 76
24．特別区道 …… 78
25．その他の道路 …… 80
26．交通安全施設 …… 81
27．橋りょう …… 82
28．河川及び公有土地水面（区管理分）…… 83
29．都市公園及び児童遊園等 …… 84
30．公衆便所等の設置状況 …… 86
31．街路灯等の設置状況 …… 87

Ⅴ　保　健　衛　生

32．予防接種実施状況 …… 88
33．健康診断実施状況 …… 94
34．健康診査実施状況 …… 96
35．医療施設数及び病床数 …… 97
36．医療関係従事者数 …… 98
37．環境衛生関係営業施設数及び

監視指導件数 …… 100
38. 食品衛生関係施設数 …… 104

Ⅵ 区　　民

39. 戸籍謄本・抄本等の発行状況 …… 110
40. 区民相談受付件数 …… 112
41. 区民施設 …… 114

Ⅶ 福　　祉

42. 福祉事務所及び民生委員（児童委員）‥ 120
43. 福祉事務所における各種相談状況 ‥‥ 121
44. 生活保護の状況 …… 122
(1) 扶助別生活保護の状況 …… 122
(2) 扶助別生活保護費 …… 124
45. 心身障害者（児）福祉 …… 126
(1) 身体障害者手帳所持者数 …… 126
(2) 知的障害者（児）「愛の手帳」所持者数 …… 128
46. 児童福祉 …… 130
(1) 児童手当及び児童育成手当認定状況 …… 130
(2) 保育所の状況 …… 131
(3) 学童クラブの状況 …… 132
47. 母子生活支援施設の状況 …… 134
48. シルバー人材センター及び老人クラブの状況 …… 135
49. その他の社会福祉施設の設置状況 ‥‥ 136
50. 国民年金の状況 …… 142
51. 国民健康保険の状況 …… 144
52. 介護保険の状況 …… 146

Ⅷ 環　　境

53. ごみの収集及び処分状況 …… 148
54. し尿の収集及び処分状況 …… 149
55. リサイクル資源回収量 …… 150
56. 公害関係苦情受付件数 …… 152
57. 一般環境大気測定局測定結果 …… 154
58. 自動車排出ガス測定局測定結果 …… 156
59.「公害健康被害の補償等に関する法律」等による認定状況 …… 158
60.「公害健康被害の補償等に関する法律」による補償給付状況 …… 164

Ⅸ 教 育 ・ 文 化

61. 学校 …… 166
(1) 小学校（公立） …… 166
(2) 小学校（私立） …… 167
(3) 中学校（公立） …… 168
(4) 中学校（私立） …… 169
(5) 高等学校（公立） …… 170
(6) 高等学校（私立） …… 171
(7) 幼稚園（公立） …… 172
(8) 幼稚園（私立） …… 173
(9) 専修学校（国・公・私立） …… 174
(10) 各種学校（国・公・私立） …… 175
(11) 区立特別支援学校及び養護学園（健康学園） …… 176
62. 校外施設 …… 178
63. 教育センター・教育相談室 …… 180
64. 理由別長期欠席者数 …… 182
(1) 小学校 …… 182
(2) 中学校 …… 184
65. 特別支援学級等の状況 …… 186
(1) 小学校 …… 186

(2) 中学校 …… 190
66. 社会教育施設 …… 193
67. 図書館 …… 198
68. 社会体育施設 …… 200

X 交 通 ・ 災 害

69. 車種別自動車保有台数 …… 204
70. 消防団の状況 …… 206
71. 消防水利 …… 208
72. 火災発生状況 …… 210
73. 交通事故発生件数及び死傷者数 …… 212

XI 選 挙 ・ 議 会

74. 選挙人名簿登録者数 …… 214
75. 区議会議員数及び党派別議員数 …… 215
76. 区議会定例会等の開会状況
（平成20年中） …… 216
77. 区議会における各委員会の委員数及び
開会回数 …… 218
78. 請願・陳情取扱件数 …… 222
79. 地方選挙投票結果 …… 224
(1) 東京都知事選挙 …… 224
(2) 区長選挙 …… 226
(3) 区議会議員選挙 …… 228

XII 執 行 機 関

80. 職員 …… 232
(1) 職種別職員数 …… 232
(2) 職層別職員数 …… 235
(3) 職員数（条例定数）の推移 …… 238
81. 行政機関及び附属機関 …… 239
(1) 行政委員会及び委員数 …… 239
(2) 附属機関及び委員数 …… 240

XIII 財 政

82. 平成21年度予算状況 …… 246
(1) 当初予算 …… 246
(2) 普通会計当初歳入内訳 …… 248
(3) 普通会計当初目的別歳出内訳 …… 252
83. 平成20年度決算状況 …… 256
(1) 総括 …… 256
(2) 普通会計収支状況 …… 258
(3) 普通会計歳入内訳 …… 260
(4) 特別区税収入状況 …… 266
(5) 財政力指数、実質収支比率
等の状況 …… 270
(6) 普通会計性質別歳出内訳 …… 271
(7) 普通会計目的別歳出内訳 …… 274
(8) 積立金の状況 …… 278
(9) 特別区債の状況 …… 280
84. 平成21年度都区財政調整区別算定結果
（当初） …… 282
85. 都区財政調整区別算定結果（再調整後）
の推移 …… 284
86. 区有財産 …… 288

ー生活指標についての大都市比較ー

1．世帯・人口及び面積 …… 292
2．地目別有租地面積 …… 292
3．事業所数、従業者数及び年間販売額等‥ 294
4．事業所数 …… 296
5．消費者物価地域差指数 …… 296
6．外国人登録数 …… 296
7．住宅数、世帯数、世帯人員及び１住宅
当たり延べ面積 …… 297

８．公営・公団賃貸住宅数 ･････････････ 298
９．道路の舗装状況 ･････････････････････ 298
10. 乗用自動車保有状況 ･････････････････ 299
11. 交通事故発生件数（人身事故のみ）･･･ 299
12. 大気汚染 ･････････････････････････ 299
13. 公　園 ･････････････････････････････ 300
14. 図書館 ･････････････････････････････ 300
15. 医療施設従事者数 ･･････････････････ 301
16. 病院数、病床数 ･････････････････････ 301
17. 保健所運営状況 ･････････････････････ 302
18. 生活保護法による被保護人員等 ･････ 302
19. 国民健康保険給付状況等 ･････････････ 303
20. 保育所在所児童状況 ･････････････････ 303
21. ごみの処分状況 ･････････････････････ 304
22. し尿の処分状況 ･････････････････････ 304
23. 幼稚園の状況 ･･･････････････････････ 305
24. 小学校の状況 ･･･････････････････････ 305
25. 中学校の状況 ･･･････････････････････ 306
26. 高等学校の状況 ･････････････････････ 306
27. 犯罪数 ･････････････････････････････ 307
28. 少年犯罪検挙（補導）数 ･････････････ 307
29. 火災件数 ･･･････････････････････････ 307
30. 市（都）職員数 ･････････････････････ 307
31. 平成19年度財政状況 ･････････････････ 308

区役所の所在地及び電話番号

区　　名	所　　在　　地	代表番号	郵便番号
千　代　田	千代田区九段南１－２－1	3264－2111	102－8688
中　　央	中央区築地１－１－１	3543－0211	104－8404
港	港区芝公園１－５－25	3578－2111	105－8511
新　　宿	新宿区歌舞伎町１－４－１	3209－1111	160－8484
文　　京	文京区春日１－16－21	3812－7111	112－8555
台　　東	台東区東上野４－５－６	5246－1111	110－8615
墨　　田	墨田区吾妻橋１－23－20	5608－1111	130－8640
江　　東	江東区東陽４－11－28	3647－9111	135－8383
品　　川	品川区広町２－１－36	3777－1111	140－8715
目　　黒	目黒区上目黒２－19－15	3715－1111	153－8573
大　　田	大田区蒲田５－13－14	5744－1111	144－8621
世　田　谷	世田谷区世田谷４－21－27	5432－1111	154－8504
渋　　谷	渋谷区宇田川町１－１	3463－1211	150－8010
中　　野	中野区中野４－８－１	3389－1111	164－8501
杉　　並	杉並区阿佐谷南１－15－１	3312－2111	166－8570
豊　　島	豊島区東池袋１－18－１	3981－1111	170－8422
北	北区王子本町１－15－22	3908－1111	114－8508
荒　　川	荒川区荒川２－２－３	3802－3111	116－8501
板　　橋	板橋区板橋２－66－１	3964－1111	173－8501
練　　馬	練馬区豊玉北６－12－１	3993－1111	176－8501
足　　立	足立区中央本町１－17－１	3880－5111	120－8510
葛　　飾	葛飾区立石５－13－１	3695－1111	124－8555
江　戸　川	江戸川区中央１－４－１	3652－1151	132－8501

財団法人 特別区協議会	千代田区飯田橋３－５－１	5210－9051	102－0072

Ⅰ　土地と人口

1．特別区の面積と人口

区分 / 区名	面積（km²） 平成21年10月1日	面積（km²） 平成20年10月1日	人口 住民基本台帳人口 平成21年1月1日	人口 住民基本台帳人口 平成20年1月1日	人口 国勢調査人口 平成17年10月1日
総数	**621.98**	**621.98**	**8,451,067**	**8,387,659**	**8,489,653**
千代田	11.64	11.64	46,060	45,461	41,778
中央	10.18	10.18	110,702	105,230	98,399
港	20.34	20.34	198,859	195,066	185,861
新宿	18.23	18.23	281,037	278,350	305,716
文京	11.31	11.31	187,909	185,782	189,632
台東	10.08	10.08	165,205	162,744	165,186
墨田	13.75	13.75	235,571	233,241	231,173
江東	39.94	39.94	436,795	428,294	420,845
品川	22.72	22.72	345,413	342,472	346,357
目黒	14.70	14.70	252,845	252,073	264,064
大田	59.46	59.46	671,891	668,423	665,674
世田谷	58.08	58.08	830,103	825,782	841,165
渋谷	15.11	15.11	195,913	196,510	203,334
中野	15.59	15.59	300,001	299,380	310,627
杉並	34.02	34.02	526,044	523,470	528,587
豊島	13.01	13.01	243,462	242,557	250,585
北	20.59	20.59	319,186	317,289	330,412
荒川	10.20	10.20	184,207	181,205	191,207
板橋	32.17	32.17	515,791	512,873	523,083
練馬	48.16	48.16	689,187	684,107	692,339
足立	53.20	53.20	635,080	630,897	624,807
葛飾	34.84	34.84	430,173	429,267	424,878
江戸川	49.86	49.86	649,633	647,186	653,944
境界未定地域	4.80	4.80	－	－	－

資料：国土交通省国土地理院『全国都道府県市区町村別面積調』
総務省統計局『平成17年国勢調査報告』
東京都総務局統計部『住民基本台帳による東京都の世帯と人口（町丁別・年齢別）平成21年１月』

注：１．国土地理院が境界未定であるとして公表を保留した千代田区、中央区、港区及び江戸川区については、昭和63年10月１日現在の境界未定に係る関係団体の合計面積を昭和62年10月１日現在の面積で按分して得た数値をもとに、その後の埋立による面積増や境界修正等による増減を加減して掲載した。
２．平成２年10月１日現在境界未定であるとして、公表保留となった葛飾区については、平成元年10月１日現在の面積をもとに、その後の境界修正による減少分を減じて掲載した。
３．面積の総数は境界未定地域4.80km²を含んだ数値である。

2．地域・地目別土地面積

（単位：㎡、％）（平成21年１月１日現在）

区分 / 区名	総数	宅地 計	構成比	商業地区	構成比	工業地区	構成比	住宅地区	構成比	田	畑	山林	原野	池沼	雑種地	免税点未満	
総数	**33,380.34**	**31,474.80**	**94.3**	**2,021.98**	**6.1**	**1,771.79**	**5.3**	**27,681.03**	**82.9**	**15.79**	**654.92**	**20.31**	**－**	**6.15**	**1,194.55**	**13.82**	**総**
																0.00	
千代田	406.17	365.13	89.9	313.02	77.1	－	0.0	52.11	12.8	－	－	－	－	－	41.02	0.02	千
中央	395.74	394.98	99.8	242.60	61.3	19.47	4.9	132.91	33.6	－	－	－	－	－	0.72	0.04	中
港	999.53	928.53	92.9	288.12	28.8	26.46	2.6	613.95	61.4	－	－	－	－	0.06	70.86	0.08	港
																0.00	
新宿	1 017.49	986.78	97.0	109.16	10.7	36.10	3.5	841.52	82.7	－	－	－	－	－	30.48	0.23	新
文京	598.51	591.21	98.8	93.69	15.7	19.49	3.3	478.03	79.9	－	－	－	－	－	7.02	0.28	文
台東	480.72	453.82	94.4	249.74	52.0	－	0.0	204.08	42.5	－	－	－	－	－	26.77	0.13	台
																0.00	
墨田	711.82	683.93	96.1	44.87	6.3	126.51	17.8	512.55	72.0	－	－	－	－	－	27.61	0.28	墨
江東	1 536.38	1,467.89	95.5	61.03	4.0	419.24	27.3	987.62	64.3	－	－	－	－	4.02	63.82	0.65	江
品川	1 370.15	1,157.53	84.5	75.61	5.5	172.30	12.6	909.62	66.4	－	－	0.03	－	－	212.20	0.39	品
																0.00	
目黒	922.40	904.17	98.0	35.96	3.9	－	0.0	868.21	94.1	－	3.62	0.54	－		13.11	0.96	目
大田	2 579.75	2,500.33	96.9	37.44	1.5	247.32	9.6	2 215.57	85.9	－	4.66	1.70	－	0.13	71.89	1.04	大
世田谷	3 698.19	3,460.61	93.6	19.24	0.5	－	0.0	3 441.37	93.1	0.07	130.26	6.40	－	0.03	99.38	1.44	世
																0.00	
渋谷	846.33	809.18	95.6	124.38	14.7	－	0.0	684.80	80.9	－	－	－	－	－	36.99	0.16	渋
中野	1 036.05	1,004.66	97.0	14.76	1.4	－	0.0	989.90	95.5	－	4.79	0.29	－	－	25.74	0.57	中
杉並	2 257.49	2,156.87	95.5	23.79	1.1	－	0.0	2 133.08	94.5	－	46.25	2.66	－	0.16	50.76	0.79	杉
																0.00	
豊島	824.94	786.33	95.3	90.00	10.9	－	0.0	696.33	84.4	－	－	－	－	－	38.18	0.43	豊
北	1 046.58	954.45	91.2	25.84	2.5	67.42	6.4	861.19	82.3	－	0.45	0.82	－	－	90.27	0.59	北
荒川	594.34	544.44	91.6	16.17	2.7	81.49	13.7	446.78	75.2	－	－	－	－	－	49.59	0.31	荒
																0.00	
板橋	1 847.41	1,795.81	97.2	15.79	0.9	141.50	7.7	1 638.52	88.7	－	22.66	2.98	－	－	25.15	0.81	板
練馬	3 140.62	2,813.55	89.6	4.07	0.1	－	0.0	2 809.48	89.5	－	258.17	4.80	－	－	61.91	2.19	練
足立	2 894.59	2,726.10	94.2	32.07	1.1	225.93	7.8	2 468.10	85.3	15.50	78.52	0.09	－	0.04	73.40	0.94	足
																0.00	
葛飾	1 750.03	1,654.68	94.6	54.13	3.1	63.35	3.6	1 537.20	87.8	－	43.91	－	－	0.34	50.30	0.80	葛
江戸川	2 425.11	2,333.82	96.2	50.50	2.1	125.21	5.2	2 158.11	89.0	0.22	61.63	－	－	1.37	27.38	0.69	江

資料：東京都主税局資産税部資料による。
注：１．この表は、固定資産税の対象評価面積である。
２．「雑種地」とは、宅地・田・畑・山林・原野・池沼以外の土地で、野球場・テニスコート・ゴルフ場運動場・高圧鉄塔敷地・軌道用地等をいう。
３．「免税点未満」とは、土地に対して課する固定資産税の課税標準額となるべき額30万円に満たないものである。

3．用途地域の種類及び面積

（単位：ha）（平成21年４月１日現在）

区分 / 区名	総数	用途地域 合計	住居系 小計	第一種低層住居専用地域	第二種低層住居専用地域	第一種中高層住居専用地域	第二種中高層住居専用地域	第一種住居地域	第二種住居地域	指定面積 準住居地域	商業系 小計	近隣商業地域	商業地域	工業系 小計	準工業地域	工業地域	工業専用地域	用途地域無指定面積	
総数	**61,602.3**	**58,158.2**	**34,416.5**	**11,362.8**	**567.9**	**10,428.3**	**1,067.7**	**9,350.3**	**1,167.7**	**471.8**	**10,629.0**	**4,192.3**	**6,436.7**	**13,112.7**	**10,856.5**	**1,237.7**	**1,018.5**	**3,444.1**	**総**
千代田	1,164.0	1,164.0	453.0	－	－	－	－	367.4	85.6	－	711.0	－	711.0	－	－	－	－	－	千
中央	1,009.4	851.6	129.1	－	－	－	－	60.1	69.0	－	655.5	－	655.5	67.0	67.0	－	－	157.8	中
港	2,033.9	1,993.9	925.0	0.1	－	450.0	101.1	164.2	209.6	－	708.6	83.7	624.9	360.3	360.3	－	－	40.0	港
新宿	1,823.0	1,823.0	1,113.1	121.2	－	417.1	81.6	391.3	101.9	－	593.2	93.6	499.6	116.7	116.7	－	－	－	新
文京	1,131.0	1,131.0	693.4	121.8	－	334.8	7.8	180.2	48.8	－	361.6	124.3	237.3	76.0	76.0	－	－	－	文
台東	1,008.0	975.3	200.8	－	－	114.1	3.8	79.8	3.1	－	766.2	95.5	670.7	8.3	8.3	－	－	32.7	台
墨田	1,375.0	1,241.3	78.8	－	－	－	－	78.8	－	－	514.5	193.1	321.4	648.0	595.6	52.4	－	133.7	墨
江東	3,992.6	3,625.5	668.7	－	－	134.1	－	471.5	51.3	11.8	365.6	79.7	285.9	2,591.2	1,854.6	181.0	555.6	367.1	江
品川	2,243.2	2,243.2	914.3	126.7	－	208.6	3.4	560.6	15.0	－	399.4	140.5	258.9	929.5	861.1	68.4	－	－	品
目黒	1,470.0	1,470.0	1,196.2	592.0	－	309.4	62.7	184.7	47.4	－	193.2	96.6	96.6	80.6	80.6	－	－	－	目
大田	5,946.0	5,529.0	1,987.8	714.1	3.5	374.5	18.6	773.4	18.4	85.3	576.7	375.5	201.2	2,964.5	2,425.3	178.2	361.0	417.0	大
世田谷	5,808.4	5,680.6	5,181.1	2,878.2	85.6	1,356.3	138.5	546.9	108.1	67.5	440.8	349.4	91.4	58.7	58.7	－	－	127.8	世
渋谷	1,511.2	1,511.2	1,044.5	174.3	62.2	65.0	369.1	238.8	118.4	16.7	432.8	108.8	324.0	33.9	33.9	－	－	－	渋
中野	1,559.0	1,559.0	1,219.8	635.6	－	513.6	3.9	66.7	－	－	312.0	244.1	67.9	27.2	27.2	－	－	－	中
杉並	3,402.0	3,402.0	2,918.5	2,182.2	14.9	414.9	95.9	78.1	61.6	70.9	430.6	297.3	133.3	52.9	52.9	－	－	－	杉
豊島	1,301.0	1,301.0	813.1	116.4	－	492.7	0.2	197.8	6.0	－	434.3	140.5	293.8	53.6	53.6	－	－	－	豊
北	2,059.0	1,822.1	997.5	－	21.6	504.9	2.2	432.4	36.4	－	404.7	236.8	167.9	419.9	320.5	99.4	－	236.9	北
荒川	1,020.0	970.1	112.3	－	－	－	30.0	81.3	1.0	－	214.1	76.7	137.4	643.7	594.6	49.1	－	49.9	荒
板橋	3,217.0	3,038.8	1,860.3	192.4	－	1,016.0	3.1	541.8	60.8	46.2	425.0	247.0	178.0	753.5	587.8	77.8	87.9	178.2	板
練馬	4,816.0	4,816.0	4,281.1	2,818.6	－	822.5	－	496.0	60.4	83.6	389.2	296.8	92.4	145.7	142.3	3.4	－	－	練
足立	5,320.0	4,810.0	2,919.8	401.9	－	1,152.9	87.6	1,171.9	15.7	89.8	602.6	502.6	100.0	1,287.6	1,105.2	168.4	14.0	510.0	足
葛飾	3,484.0	3,025.0	1,780.0	216.5	380.1	441.7	－	692.5	49.2	－	252.3	116.8	135.5	992.7	750.4	242.3	－	459.0	葛
江戸川	4,908.6	4,174.6	2,928.3	70.8	－	1,305.2	58.2	1,494.1	－	－	445.1	293.0	152.1	801.2	683.9	117.3	－	734.0	江

資料：各区資料による。

4．用途地域以外の地域地区の種類及び面積

（単位：ha）（平成21年４月１日現在）

区分 / 区名	特別工業地区	中高層階住居専用地区	文教地区	高層住居誘導地区	高度地区		高度利用地区	防火地域	準防火地域	特別業務地区	特定街区	景観地区	風致地区	駐車場整備地区	流通業務地区	特別緑地保全地区	生産緑地地区	臨港地区	
総数	**2,798.6**	**630.3**	**1,953.6**	**28.2**	**46,004.0**	**(614.4)**	**506.1**	**13,132.9**	**44,404.6**	**30.6**	**107.6**	**18.7**	**2,636.2**	**2,611.4**	**190.1**	**84.5**	**479.3**	**868.2**	**総**
千代田	－	16.9	259.2	－	2.5	－	11.7	855.2	308.8	－	21.1	－	42.2	661.3	－	－	－	－	千
中央	54.6	82.4	－	－	0.1	－	133.7	826.6	25.0	－	12.3	－	－	562.0	－	－	－	30.0	中
港	23.4	68.7	127.3	9.3	723.8	－	25.7	1,201.2	792.7	－	17.5	－	77.2	205.0	－	－	－	59.5	港
新宿	54.8	298.8	228.1	－	1,548.2	－	33.4	849.6	973.4	－	22.2	－	57.5	309.6	－	－	－	－	新
文京	60.0	24.5	380.5	－	913.0	(21.6)	5.3	371.9	759.1	－	－	－	18.1	14.1	－	－	－	－	文
台東	2.0	71.3	124.9	－	257.6	－	0.7	764.0	211.3	－	1.0	－	102.0	460.0	－	6.5	－	－	台
墨田	259.8	15.0	－	－	996.7	－	50.7	839.3	402.0	－	2.7	－	－	－	－	－	－	－	墨
江東	348.4	－	－	18.9	1,617.0	－	48.0	1,004.9	2,655.8	－	－	－	－	－	－	－	－	606.5	江
品川	107.5	－	39.6	－	1,257.2	(26.3)	13.8	468.5	1,774.7	－	6.6	－	－	－	－	－	－	－	品
目黒	11.5	－	133.3	－	1,461.0	－	6.4	127.4	1,342.6	－	－	－	－	－	－	－	2.6	－	目
大田	418.7	－	49.7	－	3,380.9	(144.5)	1.3	453.8	5,075.2	20.0	－	－	193.9	54.8	73.7	2.1	2.6	172.2	大
世田谷	14.2	－	20.4	－	5,603.1	(20.0)	5.9	338.5	5,079.1	－	2.8	－	1,015.1	－	－	2.0	106.3	－	世
渋谷	19.4	－	438.2	－	1,335.3	(11.2)	3.4	460.1	1,051.1	－	8.1	－	170.1	169.0	－	69.9	－	－	渋
中野	8.6	－	－	－	1,555.8	－	6.0	360.9	1,198.1	－	－	－	－	－	－	－	2.6	－	中
杉並	20.8	－	－	－	3,453.7	(114.4)	1.2	403.3	2,913.7	－	－	－	180.5	－	－	2.9	38.9	－	杉
豊島	9.2	－	152.4	－	1,000.8	(52.6)	1.6	525.6	775.4	－	5.5	－	－	88.0	－	－	－	－	豊
北	75.9	－	－	－	1,474.4	(25.0)	7.6	289.6	1,532.5	－	－	－	－	－	－	－	0.5	－	北
荒川	188.5	52.7	－	－	716.3	－	58.4	319.6	650.5	－	－	－	－	－	－	－	－	－	荒
板橋	210.2	－	－	－	2,690.3	(128.9)	4.9	351.8	2,698.9	－	－	－	－	－	31.4	0.1	11.2	－	板
練馬	135.9	－	－	－	4,779.6	(58.7)	4.9	579.3	4,161.0	－	－	－	456.3	－	－	0.3	205.7	－	練
足立	320.0	－	－	－	4,748.6	－	4.9	900.8	3,848.3	－	－	－	－	87.6	33.3	－	38.5	－	足
葛飾	252.0	－	－	－	2,893.4	(11.2)	3.5	296.1	2,563.2	－	4.2	－	323.3	－	－	－	30.3	－	葛
江戸川	203.2	－	－	－	3,594.7	－	73.1	544.9	3,612.2	10.6	3.6	18.7	－	－	51.7	0.7	40.1	－	江

資料：各区資料による。

注：１．高度地区の面積について第３種高度地区と最低限高度地区が重複する場合は、重複した面積を（）に記した。

２．世田谷区では、この他に「特定防災街区整備地区」（42.7ha）を特別用途地区として定めている。

３．杉並区では、この他に「低層階商業業務誘導地区」（12.1ha）を特別用途地区として定めている。

5．地価公示の状況（その１）

（単位：金額　千円）（各年１月１日現在）

区分 / 区名	全用途平均 平成20年 標準地数	全用途平均 平成20年 平均地価	全用途平均 平成21年 標準地数	全用途平均 平均地価	全用途平均 対前年変動率	住宅地 平成20年 標準地数	住宅地 平成20年 平均地価	住宅地 平成21年 標準地数	住宅地 平均地価	住宅地 対前年変動率	
総数	**1,800**	**1,394.1**	**1,696**	**1,285.9**	**13.1**	**902**	**579.4**	**849**	**530.5**	**△8.3**	**総**
千代田	76	5,642.0	63	5,400.5	16.1	10	2,123.0	10	2,041.0	△4.0	千
中央	64	5,647.8	62	5,606.8	18.9	9	922.8	9	871.1	△5.7	中
港	88	3,652.5	87	3,197.4	20.5	24	1,683.8	25	1,440.0	△14.2	港
新宿	89	2,781.8	76	2,585.6	19.7	33	718.0	30	654.5	△8.8	新
文京	60	1,096.9	56	1,004.3	20.7	24	840.9	25	760.7	△9.5	文
台東	62	1,321.5	59	190.0	19.1	7	702.0	7	648.0	△7.7	台
墨田	28	540.0	27	509.4	12.2	2	336.0	2	321.5	△4.4	墨
江東	49	523.8	48	495.6	10.5	11	390.2	11	372.9	△4.4	江
品川	69	1,014.4	66	897.8	13.6	22	732.1	20	657.4	△11.8	品
目黒	56	1,104.6	50	1,019.7	14.3	34	847.5	31	758.1	△11.7	目
大田	106	586.0	100	549.0	9.1	52	528.6	48	484.1	△8.7	大
世田谷	161	685.1	153	619.0	11.9	125	627.9	119	560.6	△10.7	世
渋谷	66	3,339.2	64	3,095.7	17.6	30	1,191.3	30	1,042.3	△11.8	渋
中野	62	745.0	56	697.3	14.6	39	552.6	33	507.6	△9.2	中
杉並	105	582.3	94	530.5	10.5	81	518.6	70	468.8	△10.0	杉
豊島	60	1,263.6	59	1,097.2	18.6	24	539.9	24	501.3	△7.2	豊
北	62	564.4	58	540.8	9.5	28	400.9	25	387.3	△4.2	北
荒川	30	539.3	30	502.9	10.7	2	466.0	2	435.0	△6.6	荒
板橋	80	467.2	78	431.3	10.0	47	411.1	45	384.5	△6.4	板
練馬	134	432.4	123	394.9	11.0	114	391.7	104	355.4	△9.5	練
足立	120	323.4	117	317.3	7.9	67	281.5	65	275.2	△2.7	足
葛飾	73	342.8	71	328.3	7.0	43	302.8	41	289.2	△4.5	葛
江戸川	100	388.1	99	368.6	7.7	74	347.3	73	329.7	△5.3	江

資料：国土交通省地価公示資料による。
注：1.平均地価とは、標準地ごとの１㎡当たりの価格の合計を当該標準地数で除したものをいう。
　　2.対前年変動率とは、継続標準地ごとの価格の対前年変動率の合計を当該標準地数で除したものをいう。

ちと人

5．地価公示の状況（その２）

（単位：金額　千円）（各年１月１日現在）

区分 / 区名	商業地 平成20年 標準地数	商業地 平成20年 平均地価	商業地 平成21年 標準地数	商業地 平成21年 平均地価	商業地 対前年変動率	準工業地 平成20年 標準地数	準工業地 平成20年 平均地価	準工業地 平成21年 標準地数	準工業地 平成21年 平均地価	準工業地 対前年変動率	工業地 平成20年 標準地数	工業地 平成20年 平均地価	工業地 平成21年 標準地数	工業地 平成21年 平均地価	工業地 対前年変動率	区名
総数	**740**	**2,595.1**	**693**	**2,408.7**	**△8.1**	**148**	**439.3**	**145**	**409.2**	**△6.5**	**10**	**265.0**	**9**	**220.0**	**△13.5**	**総数**
千代田	66	6,175.2	53	6,034.4	△5.1	－	－	－	－	－	－	－	－	－	－	千代田
中央	54	6,525.5	52	6,519.3	△4.7	1	830.0	1	775.0	△6.6	－	－	－	－	－	中央
港	58	4,689.1	56	4,163.1	△13.1	6	1,714.0	6	1,507.0	△11.2	－	－	－	－	－	港
新宿	56	3,997.9	46	3,845.0	△8.5	－	－	－	－	－	－	－	－	－	－	新宿
文京	36	1,267.6	31	1,200.7	△9.3	－	－	－	－	－	－	－	－	－	－	文京
台東	55	1,400.3	52	128.3	△9.9	－	－	－	－	－	－	－	－	－	－	台東
墨田	14	666.0	14	620.6	△6.7	12	427.0	11	402.0	△4.4	－	－	－	－	－	墨田
江東	20	675.4	19	643.1	△5.7	18	437.0	18	415.0	△5.4	－	－	－	－	－	江東
品川	34	1,439.7	33	1,262.5	△11.7	13	380.0	13	342.0	△17.3	－	－	－	－	－	品川
目黒	19	1,621.7	16	1,592.2	△10.0	3	744.0	3	670.0	△10.1	－	－	－	－	－	目黒
大田	37	760.9	36	718.0	△5.0	12	432.0	12	404.0	△6.6	5	259.0	4	241.0	△22.8	大田
世田谷	36	883.5	34	823.5	△8.6	－	－	－	－	－	－	－	－	－	－	世田谷
渋谷	36	5,129.2	34	4,907.6	△9.9	－	－	－	－	－	－	－	－	－	－	渋谷
中野	23	1,071.3	23	969.5	△9.7	－	－	－	－	－	－	－	－	－	－	中野
杉並	24	797.5	24	710.3	△10.8	－	－	－	－	－	－	－	－	－	－	杉並
豊島	36	1,746.1	35	1,505.8	△10.7	－	－	－	－	－	－	－	－	－	－	豊島
北	28	769.1	27	724.7	△6.7	6	372.0	6	353.0	△4.4	－	－	－	－	－	北
荒川	12	719.8	12	676.8	△6.3	16	413.0	16	381.0	△6.5	－	－	－	－	－	荒川
板橋	21	655.9	21	600.0	△8.1	9	385.0	9	361.0	△6.3	3	273.0	3	164.0	△34.5	板橋
練馬	17	708.3	17	638.1	△9.9	3	416.0	2	384.0	△9.5	－	－	－	－	－	練馬
足立	29	461.7	29	453.3	△2.1	22	274.0	21	265.0	△2.3	2	268.0	2	262.0	△1.8	足立
葛飾	16	476.3	16	455.8	△4.2	14	313.0	14	297.0	△5.1	－	－	－	－	－	葛飾
江戸川	13	655.3	13	619.6	△5.1	13	353.0	13	336.0	△5.2	－	－	－	－	－	江戸川

資料：国土交通省地価公示資料による。
注：1.平均地価とは、標準地ごとの１㎡当たりの価格の合計を当該標準地数で除したものをいう。
　　2.対前年変動率とは、継続標準地ごとの価格の対前年変動率の合計を当該標準地数で除したものをいう。

ふと人

6．人口の推移（国勢調査による）

区分 / 区名	昭和55年 10月1日	昭和60年 10月1日	平成2年 10月1日	平成7年 10月1日	平成12年 10月1日 (A)	平成17年 10月1日 (B)	増減数 (B)−(A)
総数	**8,351,893**	**8,354,615**	**8,163,573**	**7,967,614**	**8,134,688**	**8,489,653**	**354,965**
千代田	54,801	50,493	39,472	34,780	36,035	41,778	5,743
中央	82,700	79,973	68,041	63,923	72,526	98,399	25,873
港	201,257	194,591	158,499	144,885	159,398	185,861	26,463
新宿	343,928	332,722	296,790	279,048	286,726	305,716	18,990
文京	202,351	195,876	181,269	172,474	176,017	189,632	13,615
台東	186,048	176,804	162,969	153,918	156,325	165,186	8,861
墨田	232,796	229,986	222,944	215,681	215,979	231,173	15,194
江東	362,270	388,927	385,159	365,604	376,840	420,845	44,005
品川	346,247	357,732	344,611	325,377	324,608	346,357	21,749
目黒	273,791	269,166	251,222	243,100	250,140	264,064	13,924
大田	661,147	662,814	647,914	636,276	650,331	665,674	15,343
世田谷	797,292	811,304	789,051	781,104	814,901	841,165	26,264
渋谷	247,035	242,442	205,625	188,472	196,682	203,334	6,652
中野	345,733	335,936	319,687	306,581	309,526	310,627	1101
杉並	542,449	539,842	529,485	515,803	522,103	528,587	6,484
豊島	288,626	278,455	261,870	246,252	249,017	250,585	1,568
北	387,458	367,579	354,647	334,127	326,764	330,412	3,648
荒川	198,126	190,061	184,809	176,886	180,468	191,207	10,739
板橋	498,266	505,556	518,943	511,415	513,575	523,083	9,508
練馬	564,156	587,887	618,663	635,746	658,132	692,339	34,207
足立	619,961	622,640	631,163	622,270	617,123	624,807	7,684
葛飾	420,187	419,017	424,801	424,478	421,519	424,878	3,359
江戸川	495,231	514,812	565,939	589,414	619,953	653,944	33,991

資料：総務省統計局「国勢調査報告」による。
注：昭和55年の総数には、37の境界未定地域人口を含む。

7．住民基本台帳による人口

(1) 世帯及び人口　　（平成21年1月1日現在）

区分 / 区名	世帯数	人口 総数	人口 男	人口 女	1世帯当たり人員	女100人に対する男の割合	人口総数に対する割合
総数	**4,376,801**	**8,451,067**	**4,184,649**	**4,266,418**	**1.93**	**98.1**	**100.0**
千代田	25,270	46,060	22,660	23,400	1.82	96.8	0.5
中央	63,660	110,702	52,918	57,784	1.74	91.6	1.3
港	113,324	198,859	93,056	105,803	1.75	88.0	2.4
新宿	167,985	281,037	140,609	140,428	1.67	100.1	3.3
文京	100,855	187,909	90,089	97,820	1.86	92.1	2.2
台東	90,489	165,205	84,330	80,875	1.83	104.3	2.0
墨田	121,170	235,571	118,364	117,207	1.94	101.0	2.8
江東	215,961	436,795	218,264	218,531	2.02	99.9	5.2
品川	187,949	345,413	169,944	175,469	1.84	96.9	4.1
目黒	139,832	252,845	118,656	134,189	1.81	88.4	3.0
大田	341,519	671,891	338,222	333,669	1.97	101.4	8.0
世田谷	432,753	830,103	397,405	432,698	1.92	91.8	9.8
渋谷	117,295	195,913	93,212	102,701	1.67	90.8	2.3
中野	175,530	300,001	150,544	149,457	1.71	100.7	3.5
杉並	291,149	526,044	254,021	272,023	1.81	93.4	6.2
豊島	142,704	243,462	122,699	120,763	1.71	101.6	2.9
北	167,052	319,186	158,655	160,531	1.91	98.8	3.8
荒川	92,341	184,207	92,234	91,973	1.99	100.3	2.2
板橋	263,356	515,791	257,776	258,015	1.96	99.9	6.1
練馬	329,290	689,187	341,481	347,706	2.09	98.2	8.2
足立	295,629	635,080	321,354	313,726	2.15	102.4	7.5
葛飾	200,914	430,173	216,359	213,814	2.14	101.2	5.1
江戸川	300,774	649,633	331,797	317,836	2.16	104.4	7.7

資料：東京都総務局統計部『住民基本台帳による東京都の世帯と人口(町丁別・年齢別)　平成21年1月』

(2) 年齢（5歳階級）別人口（その1）

（平成21年1月1日現在）

区分 / 区名	総数	構成比	年少人口（0～14歳） 合計	構成比	0～4	5～9	10～14	生産年齢人口（15～64歳） 合計	構成比	15～19	20～24	25～29	30～34	35～39	40～44	
総数	**8,451,067**	**100.0**	**945,626**	**11.2**	**324,799**	**313,266**	**307,561**	**5,822,959**	**68.9**	**305,902**	**491,234**	**683,147**	**761,790**	**787,546**	**674,354**	**総**
千代田	46,060	100.0	5,101	11.1	1,568	1,701	1,832	31,838	69.1	1,561	2,713	4,060	4,356	4,012	3,709	千
中央	110,702	100.0	11,819	10.7	4,938	3,690	3,191	80,418	72.6	2,745	4,750	9,542	12,846	13,356	10,834	中
港	198,859	100.0	21,572	10.8	8,903	6,723	5,946	142,423	71.6	5,542	9,319	16,030	21,343	22,242	18,819	港
新宿	281,037	100.0	23,726	8.4	8,473	7,658	7,595	199,972	71.2	8,461	18,832	27,677	27,262	25,877	21,792	新
文京	187,909	100.0	19,818	10.5	6,809	6,610	6,399	131,092	69.8	6,455	12,266	16,137	17,138	17,211	15,124	文
台東	165,205	100.0	15,721	9.5	5,502	5,166	5,053	109,792	66.5	5,126	7,676	11,722	13,746	14,889	12,494	台
墨田	235,571	100.0	25,457	10.8	8,931	8,456	8,070	159,182	67.6	8,057	12,667	18,145	20,266	21,121	17,639	墨
江東	436,795	100.0	51,420	11.8	19,299	17,018	15,103	300,906	68.9	14,971	22,431	30,272	38,915	43,584	35,172	江
品川	345,413	100.0	34,661	10.0	12,912	11,302	10,447	242,734	70.3	10,630	19,213	30,168	34,119	33,676	27,638	品
目黒	252,845	100.0	25,450	10.1	8,778	8,205	8,467	180,082	71.2	8,133	14,268	23,674	26,524	24,691	21,684	目
大田	671,891	100.0	76,321	11.4	25,870	25,525	24,926	460,398	68.5	24,415	40,439	52,109	56,584	61,213	52,056	大
世田谷	830,103	100.0	92,180	11.1	31,526	30,591	30,063	587,064	70.7	29,908	50,971	72,455	80,568	79,403	71,683	世
渋谷	195,913	100.0	16,752	8.6	6,256	5,384	5,112	142,431	72.7	5,243	10,812	19,040	21,657	20,139	17,185	渋
中野	300,001	100.0	25,805	8.6	9,096	8,301	8,408	214,894	71.6	9,172	20,390	32,047	30,986	27,796	22,979	中
杉並	526,044	100.0	50,274	9.6	17,324	16,227	16,723	374,344	71.2	17,885	35,100	52,128	51,504	48,329	41,726	杉
豊島	243,462	100.0	20,633	8.5	7,202	6,775	6,656	172,620	70.9	7,394	16,759	24,364	23,552	22,000	18,070	豊
北	319,186	100.0	31,052	9.7	10,701	10,359	9,992	211,179	66.2	10,759	18,026	23,945	26,463	26,587	21,860	北
荒川	184,207	100.0	20,433	11.1	7,146	6,767	6,520	121,775	66.1	6,720	9,655	12,997	15,159	15,836	13,256	荒
板橋	515,791	100.0	58,299	11.3	19,930	19,334	19,035	353,725	68.6	19,711	32,308	41,479	44,258	45,674	37,878	板
練馬	689,187	100.0	88,653	12.9	28,458	29,803	30,392	468,194	67.9	29,522	41,727	52,302	57,910	62,202	56,373	練
足立	635,080	100.0	81,284	12.8	26,180	27,196	27,908	415,747	65.5	27,395	33,066	40,248	48,573	56,317	48,681	足
葛飾	430,173	100.0	53,345	12.4	17,372	17,785	18,188	283,088	65.8	18,151	22,381	27,136	32,618	37,349	33,077	葛
江戸川	649,633	100.0	95,850	14.8	31,625	32,690	31,535	439,061	67.6	27,946	35,465	45,470	55,443	64,042	54,625	江

資料：東京都総務局統計部『住民基本台帳による東京都の世帯と人口(町丁別・年齢別)　平成21年1月』

(2) 年齢（5歳階級）別人口（その2）

（平成21年1月1日現在）

区分 / 区名	生産年齢人口（15～64歳） 45～49	50～54	55～59	60～64	老年人口 合計	構成比	65～69	70～74	75～79	80～84	85～89	90～94	95～99	100歳以上	年齢不詳者	
								（65歳以上）								
総数	**542,961**	**471,538**	**554,400**	**550,087**	**1,682,479**	**19.9**	**499,207**	**425,087**	**336,839**	**229,493**	**123,126**	**51,434**	**15,047**	**2,246**	**3**	**総**
千代田	3,095	2,642	2,839	2,851	9,121	19.8	2,432	2,116	1,823	1,369	849	375	135	22	-	千
中央	7,824	5,726	6,416	6,379	18,465	16.7	5,522	4,610	3,606	2,508	1,327	671	189	32	-	中
港	14,085	11,025	11,966	12,052	34,864	17.5	10,007	8,380	6,997	4,911	2,881	1,231	387	70	-	港
新宿	17,822	15,575	18,286	18,388	57,339	20.4	15,970	14,091	11,305	8,525	4,845	1,947	579	77	-	新
文京	12,729	10,701	11,830	11,501	36,999	19.7	9,894	8,714	7,435	5,640	3,354	1,432	447	83	-	文
台東	10,245	9,423	11,986	12,485	39,692	24	11,545	10,045	7,839	5,403	3,095	1,311	395	59	-	台
墨田	14,351	13,464	17,006	16,466	50,932	21.6	15,584	13,137	9,875	6,717	3,643	1,497	420	59	-	墨
江東	26,788	25,274	32,293	31,206	84,469	19.3	28,238	22,410	16,016	10,077	5,129	2,044	494	61	-	江
品川	21,542	19,330	23,250	23,168	68,018	19.7	20,105	16,694	13,543	9,531	5,275	2,130	641	99	-	品
目黒	17,308	13,602	14,951	15,247	47,313	18.7	13,041	11,073	9,575	7,103	3,984	1,820	626	91	-	目
大田	42,326	38,141	46,494	46,621	135,172	20.1	40,951	33,127	26,382	18,639	10,381	4,349	1190	153	-	大
世田谷	57,810	46,678	49,169	48,419	150,859	18.2	41,557	36,243	31,042	22,527	12,234	5,301	1,668	287	-	世
渋谷	13,441	11,081	11,904	11,929	36,730	18.7	9,912	8,785	7,565	5,514	3,112	1,348	420	74	-	渋
中野	18,692	15,983	18,720	18,129	59,302	19.8	16,052	14,271	12,299	8,954	4,890	2,107	632	97	-	中
杉並	34,419	29,541	31,951	31,761	101,426	19.3	27,330	23,523	20,927	15,680	8,693	3,813	1,255	205	-	杉
豊島	14,800	13,673	16,005	16,003	50,209	20.6	14,057	12,011	10,216	7,466	4,114	1,771	498	76	-	豊
北	18,789	17,944	23,323	23,483	76,952	24.1	22,013	19,261	15,846	10,846	5,878	2,388	645	75	3	北
荒川	11,155	10,462	13,453	13,082	41,999	22.8	12,295	10,786	8,295	5,791	3,109	1,280	390	53	-	荒
板橋	31,860	29,401	35,875	35,281	103,767	20.1	31,458	26,536	20,951	13,849	7,141	2,883	833	116	-	板
練馬	46,421	38,890	42,106	40,741	132,340	19.2	38,377	34,114	27,778	18,065	9,169	3,587	1079	171	-	練
足立	38,615	34,373	43,718	44,761	138,049	21.7	45,449	38,193	26,871	15,785	7,739	3,085	807	120	-	足
葛飾	27,936	24,983	29,985	29,472	93,740	21.8	28,365	25,139	19,068	12,037	5,993	2,435	625	78	-	葛
江戸川	40,908	33,626	40,874	40,662	114,722	17.7	39,053	31,828	21,585	12,556	6,291	2,629	692	88	-	江

資料：東京都総務部統計局『住民基本台帳による東京都の世帯と人口(町丁別・年齢別)　平成21年1月』

(3) 人口の移動状況

（単位：人）

区分 / 区名	平成21年1月1日現在	平成20年1月1日現在	平成20年中の 全体の増減	社会増減 社会増減	社会増減 転入	社会増減 転出	人口の動き 都内間移動の増減	自然動態 自然増減	自然動態 出生	自然動態 死亡	その他の増減	
総数	**8,742,995**	**8,663,751**	**79,244**	**52,949**	**312,163**	**259,214**	**1,533**	**3,758**	**71,575**	**67,817**	**21,004**	**総**
千代田	44,623	43,946	677	837	2,519	1,682	△ 254	△ 7	350	357	101	千
中央	112,992	106,868	6,124	2,824	7,090	4,266	1,975	536	1,222	686	789	中
港	212,667	208,326	4,341	2,343	9,253	6,910	387	893	2,277	1,384	718	港
新宿	314,956	310,570	4,386	3,052	13,822	10,770	△ 369	△ 381	1,997	2,378	2,084	新
文京	198,244	195,871	2,373	2,129	8,193	6,064	△ 351	27	1,531	1,504	568	文
台東	172,060	168,673	3,387	1,864	6,060	4,196	696	△ 597	1,208	1,805	1,424	台
墨田	241,839	239,188	2,651	2,221	7,975	5,754	37	△ 282	1,949	2,231	675	墨
江東	447,352	438,200	9,152	4,465	15,473	11,008	3,149	593	4,096	3,503	945	江
品川	359,319	356,046	3,273	2,487	13,934	11,447	29	498	3,011	2,513	259	品
目黒	268,750	267,894	856	1,104	9,961	8,857	△ 830	189	2,031	1,842	393	目
大田	680,182	675,914	4,268	2,775	25,963	23,188	54	214	5,506	5,292	1,225	大
世田谷	861,977	857,046	4,931	3,188	31,680	28,492	△ 1,044	1,179	7,068	5,889	1,608	世
渋谷	203,649	204,445	△ 796	1,915	8,487	6,572	△ 2,501	△ 1	1,504	1,505	△ 209	渋
中野	313,714	312,477	1,237	2,224	12,391	10,167	△ 1,213	△ 209	2,187	2,396	435	中
杉並	539,179	536,191	2,988	3,721	19,980	16,259	△ 1,562	12	3,937	3,925	817	杉
豊島	259,320	257,165	2,155	2,361	10,540	8,179	172	△ 537	1,644	2,181	159	豊
北	334,156	331,469	2,687	2,000	11,851	9,851	231	△ 785	2,333	3,118	1,241	北
荒川	199,845	195,656	4,189	1,654	5,835	4,181	1,668	△ 310	1,561	1,871	1,177	荒
板橋	533,529	529,477	4,052	2,267	18,234	15,967	97	195	4,467	4,272	1,493	板
練馬	709,598	703,850	5,748	3,350	23,005	19,655	481	1,064	5,990	4,926	853	練
足立	637,119	632,140	4,979	1,916	16,580	14,664	2,346	△ 205	5,470	5,675	922	足
葛飾	430,239	428,606	1,633	736	11,232	10,496	△ 227	△ 181	3,673	3,854	1,305	葛
江戸川	667,686	663,733	3,953	1,516	22,105	20,589	△ 1,438	1,853	6,563	4,710	2,022	江

資料：東京都総務局統計部『人口の動き（平成20年中）』
注：1．各人口は、国勢調査人口に住民基本台帳人口及び外国人登録人口の増減数を加えて推計したものである。
2．表中の「その他の増減」とは、外国人登録人口の増減及び住民基本台帳人口の職権に基づく記載、消除等による増減である。

8．平成17年国勢調査による就業者数

区分 / 区名	常住人口	産業大分類別就業者数					増減率（17国調）／（12国調）		
		合計	第1次産業	第2次産業	第3次産業	分類不能	第1次産業	第2次産業	第3次産業
総数	**8,489,653**	**4,011,554**	**7,100**	**717,552**	**3,143,675**	**143,227**	**△ 13.4**	**△ 22.4**	**△ 1.0**
千代田	41,778	21,053	3	1,911	18,435	704	0.0	△ 14.5	3.4
中央	98,399	48,003	4	5,223	41,748	1028	△ 81.8	△ 1.9	18.2
港	185,861	74,581	45	7,497	63,873	3,166	△ 33.8	△ 27.7	△ 6.9
新宿	305,716	138,598	91	16,116	116,934	5,457	△ 12.5	△ 25.8	△ 2.5
文京	189,632	93,794	50	12,318	78,593	2,833	△ 16.7	△ 29.8	6.8
台東	165,186	84,025	31	16,621	63,915	3,458	14.8	△ 18.2	2.1
墨田	231,173	124,006	59	29,933	90,016	3,998	5.4	△ 18.0	9.0
江東	420,845	220,581	85	41,498	172,231	6,767	△ 13.3	△ 14.4	11.5
品川	346,357	174,963	132	29,238	139,257	6,336	△ 18.5	△ 18.5	2.2
目黒	264,064	120,194	200	15,380	99,977	4,637	△ 18.7	△ 27.8	△ 3.8
大田	665,674	342,925	395	75,833	253,727	12,970	△ 14.3	△ 15.1	1.3
世田谷	841,165	376,593	1,409	48,359	312,022	14,803	△ 21.2	△ 28.5	△ 4.6
渋谷	203,334	90,257	59	9,599	76,392	4,207	△ 45.9	△ 24.6	△ 12.3
中野	310,627	131,513	170	16,773	111,743	2,827	2.4	△ 37.0	△ 11.7
杉並	528,587	245,281	500	30,299	205,569	8,913	△ 11.7	△ 30.0	△ 5.1
豊島	250,585	115,193	59	17,281	92,906	4,947	△ 44.3	△ 26.3	△ 6.4
北	330,412	160,978	66	29,640	124,529	6,743	△ 32.7	△ 23.1	0.0
荒川	191,207	91,347	42	20,673	66,506	4,126	35.5	△ 22.4	1.4
板橋	523,083	250,491	345	50,975	191,171	8,000	9.9	△ 20.0	1.4
練馬	692,339	274,192	1,366	46,966	216,316	9,544	△ 11.0	△ 32.7	△ 11.5
足立	624,807	306,317	721	75,870	219,903	9,823	△ 7.8	△ 16.8	2.7
葛飾	424,878	215,044	449	52,862	155,214	6,519	△ 3.6	△ 16.9	1.6
江戸川	653,944	311,625	819	66,687	232,698	11,421	△ 11.7	△ 24.8	4.2

資料：総務省統計局『平成17年国勢調査』

常住人口における主要業種別就業者数										
建設業	製造業	卸売・小売業	飲食店・宿泊業	医療・福祉	金融・保険業	不動産業	運輸業	情報通信業	サービス業	
258,556	**458,421**	**741,822**	**276,952**	**279,785**	**151,373**	**133,386**	**207,199**	**278,203**	**775,774**	**総**
453	1,458	3,883	2,032	1,909	667	1,596	327	1086	3,446	千
1,271	3,947	11,056	5,474	3,133	2,305	1,768	1,850	3,750	9,231	中
1,991	5,490	12,039	7,013	5,218	3,703	4,669	2,631	5,360	17,088	港
5,763	10,334	21,499	13,797	11,286	5,745	6,309	3,830	11,256	29,595	新
3,370	8,931	16,634	6,630	9,273	4,272	3,729	2,168	7,362	18,712	文
4,027	12,590	20,237	9,273	4,105	2,079	2,903	2,357	4,081	14,541	台
7,526	22,398	25,985	9,746	7,630	3,413	3,056	6,032	6,616	21,120	墨
13,912	27,556	41,337	16,328	12,290	8,696	5,680	17,797	15,375	41,672	江
9,573	19,644	32,264	13,281	11,625	6,025	5,923	10,510	13,524	34,256	品
4,878	10,483	20,551	7,973	8,711	5,299	5,256	3,561	10,062	27,392	目
22,541	53,251	61,780	21,096	22,601	11,293	10,379	23,635	22,682	59,301	大
19,351	28,867	66,777	22,107	26,679	17,308	15,327	12,569	33,899	84,348	世
3,614	5,949	14,957	7,179	5,662	4,041	5,278	2,099	8,167	22,034	渋
7,109	9,648	23,775	9,909	9,431	5,941	5,492	4,543	10,849	30,057	中
12,250	18,006	43,139	15,041	18,257	11,924	9,926	7,372	23,552	54,196	杉
6,652	10,612	20,455	10,128	8,226	4,198	4,567	4,092	8,739	23,956	豊
10,533	19,092	29,988	11,815	11,685	5,139	4,204	8,518	9,260	30,452	北
6,289	14,376	18,213	7,412	6,234	2,663	2,242	4,360	4,445	15,743	荒
19,229	31,725	45,142	15,444	20,196	8,196	7,264	14,920	16,056	45,573	板
22,484	24,443	49,239	13,641	21,580	12,126	8,861	12,189	20,302	52,621	練
29,854	45,999	60,168	19,279	21,733	8,121	6,565	23,922	12,979	49,381	足
16,989	35,860	40,859	13,775	15,013	6,549	5,177	13,769	10,339	35,943	葛
28,897	37,762	61,845	18,579	17,308	11,670	7,215	24,148	18,462	55,116	江

9．人口動態

（平成20年１月１日～平成20年12月31日）

区分 / 区名	出生 数	出生 率（人口千対）	死亡 数	死亡 率（人口千対）	乳児死亡（再掲） 数	乳児死亡（再掲） 率（出生千対）	死産 数	死産 率（出産千対）	婚姻 数	婚姻 率（人口千対）	離婚 数	離婚 率（人口千対）	自然増加 数	自然増加 率（人口千対）	
総数	**71,738**	**8.2**	**68,013**	**7.8**	**182**	**2.5**	**1,866**	**25.4**	**67,418**	**7.7**	**18,710**	**2.14**	**3,725**	**0.4**	**総**
千代田	355	7.9	358	8.0	1	2.8	10	27.4	464	10.4	97	2.17	△3	△ 0.1	千
中央	1,216	10.8	684	6.1	2	1.6	31	24.9	1,403	12.5	290	2.58	532	4.7	中
港	2,266	10.7	1,373	6.5	1	0.4	44	19.0	2,110	10.0	581	2.75	893	4.2	港
新宿	1,994	6.3	2,396	7.6	5	2.5	54	26.4	2,642	8.4	685	2.18	△402	△ 1.3	新
文京	1,552	7.8	1,511	7.6	4	2.6	46	28.8	1,579	8.0	354	1.79	41	0.2	文
台東	1,212	7.1	1,788	10.4	4	3.3	45	35.8	1,363	8.0	459	2.68	△576	△ 3.4	台
墨田	1,947	8.1	2,259	9.4	4	2.1	50	25.0	1,959	8.1	613	2.54	△312	△ 1.3	墨
江東	4,054	9.1	3,499	7.8	6	1.5	98	23.6	3,381	7.6	1,049	2.35	555	1.2	江
品川	2,970	8.3	2,548	7.1	5	1.7	79	25.9	3,159	8.8	750	2.09	422	1.2	品
目黒	2,028	7.5	1,842	6.8	6	3.0	43	20.8	2,374	8.8	514	1.91	186	0.7	目
大田	5,550	8.2	5,505	8.1	13	2.3	128	22.5	5,176	7.6	1,366	2.01	45	0.1	大
世田谷	7,092	8.2	5,749	6.7	23	3.2	155	21.4	6,770	7.9	1,528	1.77	1,343	1.6	世
渋谷	1,504	7.4	1,491	7.3	5	3.3	41	26.5	1,974	9.7	465	2.28	13	0.1	渋
中野	2,208	7.0	2,403	7.6	2	0.9	69	30.3	2,686	8.5	625	1.99	△195	△ 0.6	中
杉並	3,941	7.3	3,945	7.3	6	1.5	106	26.2	4,391	8.1	954	1.77	△4	△ 0.0	杉
豊島	1,654	6.4	2,168	8.4	6	3.6	50	29.3	2,188	8.4	565	2.18	△514	△ 2.0	豊
北	2,343	7.0	3,146	9.4	8	3.4	62	25.8	2,219	6.6	626	1.87	△803	△ 2.4	北
荒川	1,565	7.9	1,871	9.4	10	6.4	43	26.7	1,354	6.8	447	2.24	△306	△ 1.5	荒
板橋	4,516	8.5	4,261	8.0	9	2.0	130	28.0	3,768	7.1	1,171	2.19	255	0.5	板
練馬	6,023	8.5	4,958	7.0	23	3.8	160	25.9	4,537	6.4	1,358	1.92	1,065	1.5	練
足立	5,495	8.6	5,674	8.9	15	2.7	156	27.6	4,131	6.5	1,582	2.49	△179	△ 0.3	足
葛飾	3,679	8.6	3,891	9.0	8	2.2	105	27.7	2,842	6.6	1,010	2.35	△212	△ 0.5	葛
江戸川	6,574	9.9	4,693	7.0	16	2.4	161	23.9	4,948	7.4	1,621	2.43	1,881	2.8	江

資料：東京都福祉保健局総務部資料による。
注：1．死産＝自然死産＋人工死産
　　2．死産率＝(出生＋死産)千対

ちと人

10. 主要死因別死亡者数（その１）

（平成20年１月１日～平成20年12月31日）

区分 / 区名	総数			腸管感染症	結核	悪性新生物	その他の新生物	精神及び行動の障害	神経系の疾患	心疾患	高血圧性疾患	脳血管疾患	循環系のその他の疾患	肺炎・急性気管支炎	
	総数	男	女												
総数	**68,013**	**37,016**	**30,997**	**101**	**199**	**21,740**	**567**	**319**	**1,052**	**413**	**10,643**	**7,095**	**359**	**6,403**	**総**
千代田	358	166	192	－	1	116	5	2	9	2	52	31	1	28	千
中央	684	347	337	2	3	225	9	3	10	6	104	67	5	57	中
港	1,373	681	692	2	3	466	13	6	10	5	231	126	8	118	港
新宿	2,396	1,307	1,089	4	7	772	19	12	35	17	345	273	13	191	新
文京	1,511	772	739	－	4	461	18	6	26	10	252	136	11	135	文
台東	1,788	1,042	746	2	6	530	9	9	37	12	303	191	10	159	台
墨田	2,259	1,246	1,013	1	12	726	17	9	41	10	352	264	6	191	墨
江東	3,499	1,949	1,550	4	10	1,190	22	21	55	16	525	365	22	289	江
品川	2,548	1,346	1,202	4	9	834	21	13	43	19	389	249	14	219	品
目黒	1,842	951	891	3	3	603	11	6	28	8	312	144	8	172	目
大田	5,505	3,098	2,407	11	12	1,731	52	23	68	34	889	557	27	531	大
世田谷	5,749	3,002	2,747	5	12	1,881	48	22	116	27	849	552	23	582	世
渋谷	1,491	763	728	4	2	460	9	13	22	11	229	153	8	126	渋
中野	2,403	1,259	1,144	3	8	726	17	16	34	15	413	252	9	218	中
杉並	3,945	2,088	1,857	10	14	1,241	35	10	68	29	629	416	23	405	杉
豊島	2,168	1,164	1,004	4	10	670	18	10	41	8	338	215	13	233	豊
北	3,146	1,692	1,454	7	3	956	27	31	34	26	516	346	22	305	北
荒川	1,871	1,069	802	1	8	580	18	9	14	13	298	192	6	181	荒
板橋	4,261	2,319	1,942	4	18	1,321	30	22	70	28	673	436	25	418	板
練馬	4,958	2,716	2,242	7	18	1,617	45	23	114	32	747	561	26	469	練
足立	5,674	3,206	2,468	9	13	1,847	53	21	73	31	882	598	36	518	足
葛飾	3,891	2,145	1,746	6	13	1,260	35	12	51	21	596	457	17	393	葛
江戸川	4,693	2,688	2,005	8	10	1,527	36	20	53	33	719	514	26	465	江

資料：東京都福祉保健局総務部資料による。

10. 主要死因別死亡者数（その２）

（平成20年１月１日～平成20年12月31日）

区分 / 区名	慢性閉塞性肺疾患	喘息	胃潰瘍及び十二指腸潰瘍	ヘルニア及び腸閉塞	肝疾患	糸球体疾患及び腎不全	先天奇形及び染色体異常	周産期に発生した病態	老衰	不慮の事故	自殺	他殺	その他全死因	
総数	**915**	**135**	**308**	**329**	**1,288**	**164**	**36**	**166**	**1,862**	**1,861**	**1,939**	**18**	**10,101**	**総**
千代田	5	1	2	4	2	－	－	－	24	10	10	－	53	千
中央	9	－	－	2	9	1	－	2	34	17	25	－	94	中
港	14	1	6	6	18	2	－	2	57	31	41	1	206	港
新宿	21	6	12	13	45	7	－	6	87	68	79	2	362	新
文京	29	7	2	7	21	4	1	4	54	39	36	1	247	文
台東	26	5	8	9	38	4	－	2	46	46	50	－	286	台
墨田	31	7	13	12	43	10	1	8	47	59	72	－	327	墨
江東	46	8	22	9	96	10	－	5	77	79	113	－	515	江
品川	45	3	14	12	36	5	2	2	84	78	67	1	385	品
目黒	22	3	10	14	33	4	3	2	58	56	49	－	290	目
大田	84	9	22	31	102	17	4	7	141	161	144	4	844	大
世田谷	74	11	22	32	86	8	5	17	179	173	147	－	878	世
渋谷	10	5	7	5	27	11	3	2	67	39	44	2	232	渋
中野	36	3	9	17	44	5	－	6	71	63	77	－	361	中
杉並	47	4	15	16	56	10	1	8	133	114	111	1	549	杉
豊島	24	7	14	9	50	5	1	6	62	62	58	－	310	豊
北	42	4	13	21	75	5	1	9	89	84	81	1	448	北
荒川	34	3	8	11	44	4	1	9	43	47	52	－	295	荒
板橋	47	9	15	19	92	10	2	12	115	111	132	1	651	板
練馬	84	4	29	18	71	8	5	20	110	132	133	1	684	練
足立	79	16	23	31	115	13	3	12	113	146	167	－	875	足
葛飾	54	9	22	9	81	8	－	12	70	107	105	1	552	葛
江戸川	52	10	20	22	104	13	3	13	101	139	146	2	657	江

資料：東京都福祉保健局総務部資料による。

ひと人

11. 国籍別外国人登録者数

（各年１月１日現在）

区分 / 区名	外国人の推移 17年	18年		19年		20年		21年		韓国・朝鮮	中国	米国	フィリピン	英国	ドイツ	フランス	カナダ	タイ	ヴィエトナム	その他	無国籍	
総数	293,124	302,086	(103.1)	307,741	(105.0)	324,294	(110.6)	340,130	(116.0)	99,865	121,516	16,124	24,505	6,663	2,519	5,662	3,150	5,613	2,359	51,986	168	総
									[100.0]	[30.1]	[34.6]	[4.8]	[7.6]	[2.1]	[0.8]	[1.6]	[0.9]	[1.7]	[0.7]	[15.1]	[0.1]	
千代田	2,074	2,346	(113.1)	2,445	(117.9)	2,632	(126.9)	2,710	(130.7)	477	840	263	63	98	39	260	33	33	58	544	2	千
中央	3,024	3,597	(118.9)	3,973	(131.4)	4,225	(139.7)	4,877	(161.3)	1120	1,705	330	135	135	63	121	88	66	13	1095	6	中
港	18,182	19,920	(109.6)	20,715	(113.9)	21,806	(119.9)	22,354	(122.9)	3,652	2,951	4,985	998	1,607	488	1116	582	197	44	5,718	16	港
新宿	28,272	29,765	(105.3)	30,337	(107.3)	31,856	(112.7)	33,555	(118.7)	14,515	10,037	853	896	426	146	1224	242	691	158	4,350	17	新
文京	6,457	6,665	(103.2)	6,670	(103.3)	6,933	(107.4)	7,179	(111.2)	2,316	2,535	349	209	89	57	254	69	135	113	1050	3	文
台東	9,920	10,329	(104.1)	10,493	(105.8)	10,891	(109.8)	11,817	(119.1)	4,665	4,287	205	763	86	23	105	57	221	56	1,347	2	台
墨田	7,939	8,003	(100.8)	8,449	(106.4)	8,879	(111.8)	9,200	(115.9)	2,394	3,859	109	1,348	59	20	41	32	381	32	924	1	墨
江東	14,496	15,437	(106.5)	16,616	(114.6)	18,013	(124.3)	18,664	(128.8)	5,073	8,587	319	1,477	120	40	100	94	349	72	2,424	9	江
品川	9,958	10,553	(106.0)	10,824	(108.7)	11,501	(115.5)	11,833	(118.8)	2,618	3,811	635	884	309	121	164	151	157	175	2,804	4	品
目黒	8,036	8,162	(101.6)	7,992	(99.5)	7,895	(98.2)	7,979	(99.3)	1,589	1,493	856	656	410	204	227	182	120	39	2,199	4	目
大田	15,716	16,181	(103.0)	16,475	(104.8)	17,431	(110.9)	18,231	(116.0)	4,170	6,737	624	2,247	223	299	87	105	379	408	2,929	23	大
世田谷	14,587	14,475	(99.2)	14,457	(99.1)	15,094	(103.5)	15,704	(107.7)	4,301	3,660	1,527	877	654	460	383	346	205	123	3,163	5	世
渋谷	10,813	11,259	(104.1)	10,980	(101.5)	11,347	(104.9)	11,148	(103.1)	1,886	1,862	1,984	384	958	225	636	298	175	86	2,647	7	渋
中野	10,587	10,658	(100.7)	10,793	(101.9)	11,040	(104.3)	11,656	(110.1)	4,049	4,075	379	436	199	54	172	117	211	53	1,908	3	中
杉並	10,988	10,675	(97.2)	10,684	(97.2)	11,061	(100.7)	11,475	(104.4)	3,544	3,686	696	565	279	85	144	188	211	77	1,995	5	杉
豊島	15,610	15,306	(98.1)	15,169	(97.2)	15,913	(101.9)	17,163	(109.9)	3,766	9,340	358	415	195	32	214	98	233	125	2,378	9	豊
北	13,576	13,834	(101.9)	14,007	(103.2)	14,740	(108.6)	15,530	(114.4)	3,481	8,098	185	973	107	21	50	41	145	67	2,358	4	北
荒川	13,055	13,549	(103.8)	13,725	(105.1)	14,522	(111.2)	15,709	(120.3)	7,859	5,561	123	665	59	10	37	43	150	62	1137	3	荒
板橋	15,372	15,537	(101.1)	15,367	(100.0)	16,491	(107.3)	17,625	(114.7)	4,250	9,115	268	1,461	156	38	81	88	238	85	1,835	10	板
練馬	12,114	12,114	(100.0)	12,361	(102.0)	13,067	(107.9)	13,735	(113.4)	4,704	4,745	512	979	195	41	108	131	250	88	1,975	7	練
足立	21,249	21,405	(100.7)	21,547	(101.4)	22,426	(105.5)	23,222	(109.3)	8,929	7,806	189	3,682	78	14	41	52	399	174	1,848	10	足
葛飾	11,542	12,106	(104.9)	12,530	(108.6)	13,448	(116.5)	14,175	(122.8)	4,403	6,250	134	1,563	81	20	34	45	231	118	1,289	7	葛
江戸川	19,557	20,210	(103.3)	21,132	(108.1)	23,083	(118.0)	24,589	(125.7)	6,104	10,476	241	2,829	140	19	63	68	436	133	4,069	11	江

資料：東京都総務局統計部『住民基本台帳等人口調査外国人登録人口』
注：１.「外国人の推移」の（　）内は、平成17年１月１日現在を100とした場合の指数である。
　　２.〔　〕内は、平成21年１月１日現在の総数を100とした場合の構成比である。

ひと人

12. 平成17年国勢調査による昼夜間人口

区分／区名	昼間人口	昼間人口密度（人／km²）	夜間人口	昼間人口指数 夜間人口=100	流入人口 総数	流入人口 通勤者	流入人口 通学者	流出人口 総数	流出人口 通勤者	流出人口 通学者	流入超過人口 △流出超過 総数	流入超過人口 △流出超過 通勤者	流入超過人口 △流出超過 通学者	
東京都	**14,977,580**	**6,849**	**12,415,786**	**121**	**3,051,277**	**2,704,196**	**347,081**	**489,483**	**414,429**	**75,054**	**2,561,794**	**2,289,767**	**272,027**	**東**
区部	**11,284,699**	**18,162**	**8,351,955**	**135**	**3,354,289**	**3,017,032**	**337,257**	**421,545**	**334,921**	**86,624**	**2,932,744**	**2,682,111**	**250,633**	**区**
千代田	853,382	73,315	41,683	2,047	821,518	741,972	79,546	9,819	7,968	1,851	811,699	734,004	77,695	千
中央	647,733	63,816	98,220	659	575,030	569,897	5,133	25,517	22,354	3,163	549,513	547,543	1,970	中
港	908,940	44,687	185,732	489	762,132	724,912	37,220	38,924	32,902	6,022	723,208	692,010	31,198	港
新宿	770,094	42,243	303,808	253	550,027	471,391	78,636	83,741	71,040	12,701	466,286	400,351	65,935	新
文京	336,229	29,728	189,564	177	214,080	157,334	56,746	67,415	57,254	10,161	146,665	100,080	46,585	文
台東	303,522	30,111	163,528	186	183,853	174,704	9,149	43,859	37,378	6,481	139,994	137,326	2,668	台
墨田	262,514	19,092	231,092	114	106,174	97,721	8,453	74,752	65,932	8,820	31,422	31,789	△ 367	墨
江東	490,708	12,426	420,827	117	214,694	208,804	5,890	144,813	127,522	17,291	69,881	81,282	△ 11,401	江
品川	505,034	22,229	344,888	146	272,164	251,957	20,207	112,018	99,330	12,688	160,146	152,627	7,519	品
目黒	271,320	18,457	248,749	109	112,535	93,620	18,915	89,964	77,623	12,341	22,571	15,997	6,574	目
大田	657,209	11,053	664,027	99	184,915	174,053	10,862	191,733	166,558	25,175	△ 6,818	7,495	△ 14,313	大
世田谷	736,040	12,673	820,320	90	185,516	126,335	59,181	269,796	234,406	35,390	△ 84,280	△ 108,071	23,791	世
渋谷	542,803	35,923	199,280	272	401,537	350,088	51,449	58,014	50,069	7,945	343,523	300,019	43,504	渋
中野	285,636	18,322	310,392	92	79,270	65,494	13,776	104,026	89,765	14,261	△ 24,756	△ 24,271	△ 485	中
杉並	439,379	12,915	522,582	84	103,572	77,071	26,501	186,775	161,305	25,470	△ 83,203	△ 84,234	1,031	杉
豊島	378,475	29,091	233,141	162	224,517	177,109	47,408	79,183	67,385	11,798	145,334	109,724	35,610	豊
北	307,317	14,926	330,345	93	90,984	76,299	14,685	114,012	100,120	13,892	△ 23,028	△ 23,821	793	北
荒川	184,021	18,041	191,163	96	53,617	47,835	5,782	60,759	52,183	8,576	△ 7,142	△ 4,348	△ 2,794	荒
板橋	456,425	14,188	507,799	90	112,404	94,337	18,067	163,778	141,961	21,817	△ 51,374	△ 47,624	△ 3,750	板
練馬	530,628	11,018	643,687	82	83,285	71,629	11,656	196,344	167,532	28,812	△ 113,059	△ 95,903	△ 17,156	練
足立	539,309	10,137	622,500	87	91,666	87,847	3,819	174,857	153,863	20,994	△ 83,191	△ 66,016	△ 17,175	足
葛飾	343,039	9,860	424,823	81	58,488	54,412	4,076	140,272	123,206	17,066	△ 81,784	△ 68,794	△ 12,990	葛
江戸川	534,942	10,750	653,805	82	79,639	70,700	8,939	198,502	175,754	22,748	△ 118,863	△ 105,054	△ 13,809	江

資料：総務省統計局『平成17年国勢調査報告』

Ⅱ 産　業

13. 産業大分類別事業所数及び従業者数（その１）

（単位：所、人）（平成18年10月１日現在）

区分 / 区名	全産業		農業		林業		漁業		鉱業		建設業		製造業		電気・ガス・熱供給・水道業		情報通信業		
	事業所数	従業者数	事業所数	従業者数	事業所数	従業者数	事業所数	従業者数	事業所数	従業者数	事業所数	従業者数	事業所数	従業者数	事業所数	従業者数	事業所数	従業者数	
東京都	**690,556**	**8,704,870**	**322**	**3,234**	**27**	**340**	**6**	**41**	**79**	**2,650**	**43,157**	**447,963**	**63,104**	**897,472**	**451**	**31,038**	**21,326**	**759,290**	**東**
区部	**557,107**	**7,213,675**	**166**	**1,875**	**18**	**269**	**3**	**22**	**63**	**2,451**	**30,611**	**364,086**	**54,502**	**702,931**	**288**	**26,594**	**19,661**	**713,153**	**区**
千代田	34,768	876,172	4	94	5	159	－	－	7	262	969	26,742	1,866	61,460	29	4,894	3,166	115,227	千
中央	44,094	723,882	6	69	2	13	－	－	5	38	1,129	26,326	1,526	44,575	21	1,606	2,494	76,750	中
港	44,916	901,544	7	43	2	7	3	22	9	420	1,164	41,381	1,791	90,070	46	4,031	3,536	162,359	港
新宿	34,297	606,026	4	17	1	1	－	－	3	43	1,273	26,794	1,785	33,444	21	4,616	2,024	65,158	新
文京	16,332	210,285	－	－	－	－	－	－	2	8	662	7,737	1,826	26,042	4	189	1,005	27,065	文
台東	25,189	230,850	1	127	－	－	－	－	－	－	1,033	11,734	3,640	27,504	5	420	519	12,788	台
墨田	17,940	163,661	3	16	－	－	－	－	1	17	1,073	8,934	4,656	33,762	5	105	129	4,814	墨
江東	18,681	288,925	3	22	3	66	－	－	－	－	1,253	15,855	3,126	35,866	16	1,037	259	43,824	江
品川	21,638	321,085	2	25	2	16	－	－	11	868	1,256	21,247	2,446	40,031	12	1,023	738	42,150	品
目黒	12,611	130,228	9	82	1	2	－	－	－	－	604	5,644	799	11,396	3	103	343	9,845	目
大田	31,950	324,517	9	43	－	－	－	－	1	4	2,163	17,387	5,953	67,583	16	781	242	13,622	大
世田谷	26,109	242,342	48	412	1	4	－	－	－	－	1,812	14,271	931	9,571	14	994	363	7,711	世
渋谷	32,226	488,038	9	100	1	1	－	－	20	743	945	19,255	1,063	20,412	13	468	2,457	74,242	渋
中野	13,601	117,494	3	292	－	－	－	－	1	6	894	8,458	569	8,151	6	183	345	8,866	中
杉並	20,990	165,205	12	67	－	－	－	－	－	－	1,388	10,387	596	6,406	7	628	400	8,907	杉
豊島	19,547	245,569	4	17	－	－	－	－	－	－	1,020	12,244	1,099	15,002	8	493	819	24,906	豊
北	15,767	139,917	3	31	－	－	－	－	1	3	1,162	9,719	1,568	18,947	5	265	152	3,673	北
荒川	11,933	89,461	1	5	－	－	－	－	1	33	844	5,846	2,945	19,415	8	1,458	107	1,714	荒
板橋	21,138	203,085	3	10	－	－	－	－	－	－	1,657	12,480	2,813	38,069	8	672	135	2,826	板
練馬	21,554	179,584	12	121	－	－	－	－	－	－	2,453	17,996	1,164	10,235	14	678	205	2,853	練
足立	28,608	226,230	6	77	－	－	－	－	－	－	2,635	19,414	4,717	34,629	7	628	77	744	足
葛飾	19,690	139,703	5	31	－	－	－	－	－	－	1,298	8,487	4,085	25,553	8	563	53	416	葛
江戸川	22,984	186,070	12	174	－	－	－	－	1	6	1,915	15,598	3,524	24,600	9	520	81	2,089	江
境界未定地域	544	13,802	－	－	－	－	－	－	－	－	9	150	14	208	3	239	12	604	未

資料：総務省統計局『平成18年事業所・企業統計調査報告（産業大分類）』

13. 産業大分類別事業所数及び従業者数（その２）

（単位：所、人）（平成18年10月１日現在）

区分 / 区名	運輸業		卸売・小売業		金融・保険業		不動産業		飲食店，宿泊業		医療，福祉		教育，学習支援業		複合サービス事業		サービス業（他に分類されないもの）		公務（他に分類されないもの）		
	事業所数	従業者数	事業所数	従業者数	事業所数	従業者数	事業所数	従業者数	事業所数	従業者数	事業所数	従業者数	事業所数	従業者数	事業所数	従業者数	事業所数	従業者数	事業所数	従業者数	
東京都	**20,435**	**407,456**	**176,284**	**1,852,456**	**9,830**	**357,847**	**51,676**	**248,743**	**100,909**	**776,562**	**40,143**	**583,353**	**20,343**	**405,225**	**2,693**	**60,947**	**137,639**	**1,633,418**	**2,132**	**236,835**	**東**
区部	**18,179**	**344,086**	**142,072**	**1,545,473**	**8,093**	**323,736**	**42,131**	**214,760**	**81,693**	**629,657**	**29,458**	**396,485**	**13,668**	**289,528**	**2,045**	**46,214**	**113,097**	**1,414,892**	**1,359**	**197,463**	**区**
千代田	487	19,974	8,219	140,193	945	92,803	2,141	20,280	4,296	53,054	1,022	17,475	548	24,553	157	8,035	10,661	217,601	246	73,366	千
中央	949	25,953	13,182	213,785	1,332	64,104	2,675	23,259	7,126	63,705	1,267	13,057	421	5,183	224	3,423	11,693	158,177	42	3,859	中
港	1,045	32,070	9,251	166,146	918	39,400	2,966	24,940	7,946	79,470	1,665	21,378	675	17,011	150	3,171	13,670	212,352	72	7,273	港
新宿	359	9,874	6,504	93,101	613	27,219	3,385	27,733	7,325	72,935	1,538	24,994	868	34,404	109	2,293	8,409	154,930	76	28,470	新
文京	192	3,287	3,974	40,121	150	4,943	1,621	5,331	1,962	15,074	812	17,929	507	21,914	71	1,372	3,506	35,043	38	4,230	文
台東	239	6,052	8,960	81,245	287	5,160	1,722	5,575	3,906	26,376	791	7,774	286	4,503	124	1,567	3,631	36,348	45	3,677	台
墨田	392	7,925	5,068	42,002	162	8,087	969	4,391	2,140	13,233	732	10,529	255	3,960	55	848	2,272	21,943	28	3,095	墨
江東	1,253	34,702	5,068	58,657	160	5,243	836	4,146	2,420	16,745	998	13,230	361	6,931	76	1,865	2,792	45,089	57	5,647	江
品川	694	22,474	5,183	72,709	309	7,533	2,420	8,131	3,233	22,336	1,195	15,691	526	10,080	68	1,336	3,487	51,475	56	3,960	品
目黒	131	3,517	3,493	30,682	133	2,723	1,324	4,845	1,972	13,229	956	12,214	456	10,523	33	922	2,322	21,755	32	2,746	目
大田	1,613	37,782	7,860	65,595	287	4,956	2,357	7,966	4,311	24,312	1,893	23,421	630	10,920	156	2,409	4,382	41,404	77	6,332	大
世田谷	751	10,735	7,665	61,550	259	5,503	2,014	8,324	3,827	26,099	2,298	30,122	1,156	25,070	103	2,546	4,780	33,167	87	6,263	世
渋谷	200	7,379	8,531	105,777	440	13,819	2,629	20,076	4,570	48,125	1,324	15,863	996	21,088	66	1,791	8,920	135,498	42	3,401	渋
中野	298	5,712	3,365	26,023	136	3,037	1,700	4,530	2,077	10,945	1,014	11,589	487	7,602	43	1,325	2,624	17,948	39	2,827	中
杉並	523	8,197	5,521	37,990	211	4,069	2,536	7,085	3,207	17,166	1,794	19,682	870	11,997	63	1,781	3,815	26,460	47	4,383	杉
豊島	276	4,333	4,771	46,850	363	12,888	1,687	10,529	3,256	28,140	1,170	13,371	611	12,845	77	1,682	4,355	58,630	31	3,639	豊
北	721	13,909	4,028	29,629	163	2,514	1,300	3,525	2,355	12,388	1,071	12,843	462	7,087	51	1,001	2,658	18,124	67	6,259	北
荒川	308	6,811	2,991	18,376	98	1,308	695	1,724	1,454	6,588	602	8,367	239	3,455	31	550	1,582	11,527	27	2,284	荒
板橋	1,232	17,945	5,110	42,034	209	3,034	1,321	4,142	2,930	14,745	1,519	27,138	688	10,936	69	1,440	3,407	24,098	37	3,516	板
練馬	1,369	12,293	5,520	42,140	226	3,609	1,635	5,427	2,493	15,940	1,789	21,846	902	13,432	80	2,009	3,637	21,761	55	9,244	練
足立	2,397	27,836	7,211	52,783	252	3,346	1,531	4,269	3,352	18,205	1,537	23,688	677	8,714	93	1,870	4,059	25,299	57	4,728	足
葛飾	826	9,189	4,818	32,335	193	2,664	1,427	3,609	2,509	12,443	1,130	15,777	475	6,647	56	1,193	2,748	16,644	59	4,152	葛
江戸川	1,916	16,028	5,595	43,683	229	3,417	1,224	4,372	2,840	15,623	1,334	18,441	569	10,646	87	1,763	3,607	25,004	41	4,106	江
境界未定地域	8	109	184	2,067	18	2,357	16	551	186	2,781	7	66	3	27	3	22	80	4,615	1	6	未

資料：総務省統計局『平成18年事業所・企業統計調査報告（産業大分類）』

14. 平成20年工業統計調査速報（その１）

（単位：金額　万円、比率　%）（平成20年12月31日現在）

区分 / 区名	事業所数 平成20年 実数	構成比	前回比	平成19年 実数	構成比	従業者数 平成20年 実数	構成比	前回比	平成19年 実数	構成比
東京都	**19,262**	**100.0**	**3.1**	**18,681**	**100.0**	**360,516**	**100.0**	**△ 2.9**	**371,206**	**100.0**
区部	**15,403**	**80.0**	**3.3**	**14,916**	**79.8**	**214,184**	**59.4**	**△ 3.0**	**220,740**	**59.5**
千代田	204	1.1	△ 8.9	224	1.2	2,902	0.8	△ 5.9	3,085	0.8
中央	298	1.5	4.9	284	1.5	3,979	1.1	△ 8.9	4,369	1.2
港	235	1.2	5.9	222	1.2	3,381	0.9	1.0	3,349	0.9
新宿	513	2.7	△ 1.7	522	2.8	11,468	3.2	△ 11.7	12,993	3.5
文京	502	2.6	△ 1.8	511	2.7	8,357	2.3	△ 4.1	8,716	2.3
台東	796	4.1	5.6	754	4.0	7,263	2.0	1.6	7,146	1.9
墨田	1,333	6.9	5.4	1,265	6.8	17,210	4.8	1.0	17,043	4.6
江東	981	5.1	4.5	939	5.0	14,329	4.0	0.6	14,243	3.8
品川	680	3.5	9.5	621	3.3	8,528	2.4	2.1	8,354	2.3
目黒	219	1.1	2.8	213	1.1	3,433	1.0	△ 1.6	3,488	0.9
大田	2,169	11.3	5.0	2,066	11.1	29,480	8.2	△ 6.2	31,432	8.5
世田谷	243	1.3	△ 1.6	247	1.3	2,978	0.8	△ 0.6	2,995	0.8
渋谷	104	0.5	△ 7.1	112	0.6	1,517	0.4	△ 11.6	1,717	0.5
中野	128	0.7	△ 3.8	133	0.7	1,399	0.4	△ 7.8	1,517	0.4
杉並	162	0.8	7.3	151	0.8	1,926	0.5	6.8	1,803	0.5
豊島	275	1.4	1.5	271	1.5	3,940	1.1	△ 1.6	4,003	1.1
北	489	2.5	1.0	484	2.6	9,348	2.6	△ 4.4	9,783	2.6
荒川	827	4.3	△ 1.2	837	4.5	8,741	2.4	△ 6.6	9,363	2.5
板橋	1,071	5.6	0.7	1,064	5.7	23,495	6.5	△ 2.8	24,170	6.5
練馬	327	1.7	0.3	326	1.7	4,620	1.3	△ 7.1	4,971	1.3
足立	1,393	7.2	5.1	1,325	7.1	18,003	5.0	0.8	17,852	4.8
葛飾	1,226	6.4	3.4	1,186	6.3	13,607	3.8	△ 1.8	13,860	3.7
江戸川	1,228	6.4	6.0	1,159	6.2	14,280	4.0	△ 1.4	14,488	3.9

区名	製造品出荷額等 平成20年 実数	構成比	前回比	平成19年 実数	構成比	付加価値額 平成20年 実数	構成比	前回比	平成19年 実数	構成比	区名
東京都	**1,011,424,340**	**100.0**	**△ 4.9**	**1,063,826,025**	**100.0**	**377,269,322**	**100.0**	**△ 8.3**	**411,372,730**	**100.0**	**東京都**
区部	**456,801,167**	**45.2**	**△ 5.7**	**484,414,010**	**45.5**	**194,411,096**	**51.5**	**△ 7.5**	**210,155,078**	**51.1**	**区部**
千代田	4,705,782	0.5	△ 15.7	5,581,706	0.5	2,382,707	0.6	△ 11.4	2,689,622	0.7	千代田
中央	8,587,049	0.8	△ 1.6	8,730,830	0.8	4,168,894	1.1	△ 4.1	4,345,624	1.1	中央
港	7,002,520	0.7	0.9	6,941,946	0.7	2,996,979	0.8	△ 3.7	3,113,030	0.8	港
新宿	28,745,536	2.8	△ 9.2	31,640,752	3.0	10,626,830	2.8	△ 4.0	11,066,842	2.7	新宿
文京	14,653,552	1.4	△ 6.7	15,698,344	1.5	7,409,479	2.0	△ 6.0	7,878,658	1.9	文京
台東	13,088,174	1.3	△ 3.4	13,553,952	1.3	5,428,867	1.4	△ 4.2	5,665,469	1.4	台東
墨田	36,097,661	3.6	5.0	34,393,865	3.2	19,693,609	5.2	2.6	19,195,036	4.7	墨田
江東	34,014,695	3.4	△ 5.5	36,004,900	3.4	13,053,035	3.5	△ 9.0	14,349,116	3.5	江東
品川	16,120,936	1.6	0.7	16,011,616	1.5	7,560,017	2.0	△ 1.3	7,661,465	1.9	品川
目黒	6,560,813	0.6	△ 0.8	6,612,698	0.6	3,034,815	0.8	△ 4.1	3,163,495	0.8	目黒
大田	67,516,160	6.7	△ 13.8	78,289,626	7.4	29,948,074	7.9	△ 14.7	35,119,523	8.5	大田
世田谷	5,048,220	0.5	△ 7.0	5,425,884	0.5	2,461,734	0.7	△ 11.1	2,767,881	0.7	世田谷
渋谷	2,487,856	0.2	△ 11.1	2,797,031	0.3	1,188,859	0.3	△ 14.6	1,392,592	0.3	渋谷
中野	2,207,133	0.2	△ 1.7	2,244,579	0.2	1,044,106	0.3	△ 5.4	1,103,956	0.3	中野
杉並	3,104,081	0.3	6.2	2,921,761	0.3	1,592,275	0.4	△ 6.4	1,701,349	0.4	杉並
豊島	6,726,004	0.7	△ 3.8	6,992,620	0.7	3,264,636	0.9	△ 1.1	3,301,299	0.8	豊島
北	27,342,629	2.7	△ 5.6	28,951,096	2.7	10,526,695	2.8	△ 5.0	11,083,531	2.7	北
荒川	12,929,225	1.3	△ 15.5	15,299,463	1.4	5,802,929	1.5	△ 15.2	6,844,538	1.7	荒川
板橋	65,612,638	6.5	△ 6.0	69,815,006	6.6	22,777,774	6.0	△ 11.7	25,794,938	6.3	板橋
練馬	9,249,024	0.9	△ 6.8	9,924,285	0.9	3,921,024	1.0	△ 10.2	4,366,801	1.1	練馬
足立	34,157,217	3.4	△ 1.2	34,581,505	3.3	14,063,582	3.7	△ 0.7	14,166,783	3.4	足立
葛飾	22,310,133	2.2	△ 3.6	23,152,976	2.2	9,775,289	2.6	△ 10.9	10,969,845	2.7	葛飾
江戸川	28,534,129	2.8	△ 1.1	28,847,569	2.7	11,688,887	3.1	△ 5.8	12,413,685	3.0	江戸川

資料：東京都総務局統計部『工業統計調査（速報）　平成20年』
注：従業者４人以上の事業所

14. 平成20年工業統計調査速報（その２）

（単位：金額　万円、比率　%）（平成20年12月31日現在）

区分 / 区名	1事業所当たり従業者数（人）			1事業所当たり製造品出荷額等			1従業者当たり製造品出荷額等			1従業者当たり付加価値額			
	平成20年	平成19年	前回比	平成20年	平成19年	前回比	平成20年	平成19年	前回比	平成20年	平成19年	前回比	
東京都	**18.7**	**19.9**	**△ 6.0**	**51,578.3**	**55,978.3**	**△ 7.9**	**2,755.8**	**2,817.1**	**△ 2.2**	**1,046.5**	**1,108.2**	**△ 5.6**	**東**
区部	**13.9**	**14.8**	**△ 6.1**	**29,029.3**	**31,818.0**	**△ 8.8**	**2,087.6**	**2,150.0**	**△ 2.9**	**907.7**	**952.0**	**△ 4.7**	**区**
千代田	14.2	13.8	2.9	22,480.4	24,367.6	△ 7.7	1,580.3	1,769.3	△ 10.7	821.1	871.8	△ 5.8	千
中央	13.4	15.4	△ 13.0	28,118.5	29,976.2	△ 6.2	2,105.9	1,948.6	8.1	1,047.7	994.6	5.3	中
港	14.4	15.1	△ 4.6	29,159.2	30,570.1	△ 4.6	2,026.7	2,026.4	0.0	886.4	929.5	△ 4.6	港
新宿	22.4	24.9	△ 10.0	55,021.1	59,559.6	△ 7.6	2,461.3	2,392.8	2.9	926.7	851.8	8.8	新
文京	16.6	17.1	△ 2.9	28,459.1	29,969.3	△ 5.0	1,709.5	1,757.0	△ 2.7	886.6	903.9	△ 1.9	文
台東	9.1	9.5	△ 4.2	16,102.9	17,600.8	△ 8.5	1,764.8	1,857.1	△ 5.0	747.5	792.8	△ 5.7	台
墨田	12.9	13.5	△ 4.4	26,143.1	26,470.7	△ 1.2	2,024.9	1,964.8	3.1	1,144.3	1,126.3	1.6	墨
江東	14.6	15.2	△ 3.9	34,018.9	37,601.9	△ 9.5	2,329.0	2,479.0	△ 6.1	911.0	1,007.5	△ 9.6	江
品川	12.5	13.5	△ 7.4	23,173.0	25,186.2	△ 8.0	1,847.8	1,872.2	△ 1.3	886.5	917.1	△ 3.3	品
目黒	15.7	16.4	△ 4.3	29,302.4	30,351.4	△ 3.5	1,869.3	1,853.5	0.9	884.0	907.0	△ 2.5	目
大田	13.6	15.2	△ 10.5	30,484.6	37,148.0	△ 17.9	2,242.9	2,441.7	△ 8.1	1,015.9	1,117.3	△ 9.1	大
世田谷	12.3	12.1	1.7	20,272.4	21,427.3	△ 5.4	1,654.2	1,767.1	△ 6.4	826.6	924.2	△ 10.6	世
渋谷	14.6	15.3	△ 4.6	23,345.3	24,366.3	△ 4.2	1,600.5	1,589.4	0.7	783.7	811.1	△ 3.4	渋
中野	10.9	11.4	△ 4.4	16,854.6	16,480.4	2.3	1,542.1	1,444.9	6.7	746.3	727.7	2.6	中
杉並	11.9	11.9	0.0	18,676.4	18,789.2	△ 0.6	1,570.9	1,573.6	△ 0.2	826.7	943.6	△ 12.4	杉
豊島	14.3	14.8	△ 3.4	23,915.5	25,198.8	△ 5.1	1,669.2	1,705.9	△ 2.2	828.6	824.7	0.5	豊
北	19.1	20.2	△ 5.4	54,800.6	58,666.7	△ 6.6	2,866.7	2,902.5	△ 1.2	1,126.1	1,132.9	△ 0.6	北
荒川	10.6	11.2	△ 5.4	15,284.0	17,881.6	△ 14.5	1,446.0	1,598.5	△ 9.5	663.9	731.0	△ 9.2	荒
板橋	21.9	22.7	△ 3.5	60,256.1	64,576.3	△ 6.7	2,746.7	2,842.7	△ 3.4	969.5	1,067.2	△ 9.2	板
練馬	14.1	15.2	△ 7.2	27,724.9	29,860.2	△ 7.2	1,962.4	1,958.2	0.2	848.7	878.5	△ 3.4	練
足立	12.9	13.5	△ 4.4	24,053.4	25,613.5	△ 6.1	1,861.2	1,901.1	△ 2.1	781.2	793.6	△ 1.6	足
葛飾	11.1	11.7	△ 5.1	17,824.3	19,097.4	△ 6.7	1,606.0	1,634.2	△ 1.7	718.4	791.5	△ 9.2	葛
江戸川	11.6	12.5	△ 7.2	22,770.9	24,370.3	△ 6.6	1,958.2	1,949.6	0.4	818.5	856.8	△ 4.5	江

資料：東京都総務局統計部『工業統計調査（速報）　平成20年』
注：従事者４人以上の事業所

15. 産業別事業所数、従業者数及び製造品出荷額等（その１）

（単位:金額　万円）（平成19年12月31日現在）

区分 / 区名	現金給与総額	原材料使用額等	製造品出荷額等	粗付加価値額	食 事業所数	料品 従業者数	料品 製造品出荷額等	飲料・たばこ・飼料 事業所数	飲料・たばこ・飼料 従業者数	飲料・たばこ・飼料 製造品出荷額等	繊維工業 事業所数	繊維工業 従業者数	繊維工業 製造品出荷額等	
東京都	**178,581,576**	**621,587,971**	**1,063,826,025**	**424,142,248**	**1,039**	**35,164**	**74,325,784**	**64**	**1,651**	**10,141,645**	**150**	**1,583**	**1,841,961**	**東**
区部	**99,047,518**	**259,077,963**	**484,414,010**	**215,519,515**	**724**	**15,671**	**33,258,892**	**30**	**587**	**864,256**	**107**	**1,066**	**1,353,518**	**区**
千代田	1,430,836	2,732,745	5,581,706	2,725,591	4	22	9,625	－	－	－	2	13	X	千
中央	2,085,361	4,024,892	8,730,830	4,488,353	35	779	1,197,216	－	－	－	6	59	72,874	中
港	1,601,016	3,626,541	6,941,946	3,160,011	17	413	635,323	3	31	13,171	－	－	－	港
新宿	7,192,309	19,567,420	31,640,752	11,522,668	26	509	1,972,922	3	40	81,952	2	25	X	新
文京	4,100,994	7,243,162	15,698,344	8,071,156	9	98	91,332	－	－	－	2	46	X	文
台東	2,852,376	7,556,557	13,553,952	5,714,439	38	488	549,145	1	7	X	8	51	57,416	台
墨田	7,338,897	13,804,450	34,393,865	19,680,956	47	562	959,706	5	266	265,420	18	225	336,524	墨
江東	6,376,611	20,325,518	36,004,900	14,982,669	68	2,342	5,353,655	1	8	X	7	60	80,168	江
品川	3,881,004	7,816,193	16,011,616	7,824,429	30	360	616,791	1	10	X	4	52	90,079	品
目黒	1,632,566	3,305,341	6,612,698	3,159,517	21	585	848,794	1	11	X	－	－	－	目
大田	15,026,897	41,094,065	78,289,626	35,653,674	60	1,707	5,235,506	3	92	236,128	1	5	X	大
世田谷	1,275,623	2,506,253	5,425,884	2,786,280	29	377	542,880	－	－	－	3	22	11,404	世
渋谷	783,400	1,308,216	2,797,031	1,420,810	10	129	117,307	1	8	X	－	－	－	渋
中野	609,741	1,085,415	2,244,579	1,106,474	15	167	214,325	3	25	22,531	3	33	34,643	中
杉並	792,959	1,116,609	2,921,761	1,720,562	15	183	209,035	－	－	－	2	35	X	杉
豊島	1,880,731	3,338,241	6,992,620	3,490,638	18	224	485,561	－	－	－	2	13	X	豊
北	4,524,950	16,564,683	28,951,096	11,829,991	17	252	334,653	2	14	X	2	13	X	北
荒川	3,722,555	8,075,284	15,299,463	6,891,653	24	597	1,398,598	2	47	X	7	57	64,299	荒
板橋	11,849,696	42,383,884	69,815,006	26,325,282	46	1,419	2,048,114	1	5	X	2	39	X	板
練馬	2,078,964	5,226,513	9,924,285	4,507,897	33	923	1,466,167	1	11	X	7	35	37,447	練
足立	6,874,137	19,469,955	34,581,505	14,467,901	78	1,717	2,141,430	－	－	－	8	79	50,947	足
葛飾	5,185,663	11,458,794	23,152,976	11,190,669	39	634	2,554,665	2	12	X	7	84	129,559	葛
江戸川	5,950,232	15,447,232	28,847,569	12,797,895	45	1,184	4,276,142	－	－	－	14	120	119,541	江

資料：東京都総務局統計部『2007 東京の工業（平成19年工業統計調査報告）』
第４表区市町村・産業小分類別統計表(従業員４人以上の事業所)
注：「製造品出荷額等」は、平成19年１年間における製造品出荷額（製造工程から出たくず、廃棄物の出荷額及びその他の収入額を含む)、加工賃収入額、修理料収入額の合計であり、内国消費税額が含まれている。

15. 産業別事業所数、従業者数及び製造品出荷額等（その２）

（単位：金額　万円）（平成19年12月31日現在）

区分 / 区名	衣服・その他の繊維製品			木材・木製品			家具・装備品		パルプ・紙・紙加工品			印刷・同関連業			
	事業所数	従業者数	製造品出荷額等	事業所数	従業者数	製造品出荷額等	事業所数	従業者数	製造品出荷額等	事業所数	従業者数	製造品出荷額等	事業所数	従業者数	製造品出荷額等	
東京都	**662**	**6,448**	**8,275,360**	**135**	**1,424**	**3,040,440**	**457**	**4,881**	**10,008,323**	**762**	**9,848**	**18,620,101**	**3,723**	**71,054**	**157,978,485**	**東**
区部	**600**	**5,315**	**6,951,858**	**111**	**1,226**	**2,639,067**	**379**	**3,066**	**5,135,864**	**698**	**8,176**	**16,335,208**	**3,462**	**64,295**	**143,831,788**	**区**
千代田	7	41	30,685	1	4	X	－	－	－	6	54	143,297	187	2,797	5,139,049	千
中央	9	100	127,021	－	－	－	4	27	34,452	11	84	67,334	189	2,975	6,330,373	中
港	2	18	X	2	10	X	11	75	97,393	3	33	34,991	116	2,093	4,031,000	港
新宿	20	166	178,573	1	4	X	8	45	41,531	21	201	565,653	369	11,186	27,138,669	新
文京	11	100	138,259	5	38	50,919	3	15	17,569	12	76	157,968	378	7,185	12,926,146	文
台東	55	391	562,040	8	59	49,966	21	179	327,542	77	651	1,477,778	143	1,723	3,225,075	台
墨田	88	709	1,639,204	11	86	71,967	29	217	334,013	84	776	1,049,877	213	2,987	4,804,385	墨
江東	47	387	888,593	35	628	1,967,864	26	287	642,914	52	500	956,951	348	5,460	10,954,604	江
品川	6	118	107,027	2	10	X	11	103	145,503	10	100	164,003	87	1,342	2,058,674	品
目黒	4	21	X	－	－	－	1	4	X	2	15	X	22	325	491,929	目
大田	21	247	627,981	4	51	101,336	23	228	718,577	27	353	510,739	119	1,713	3,674,652	大
世田谷	9	63	36,890	－	－	－	11	70	87,960	13	89	114,564	33	439	961,364	世
渋谷	6	67	141,220	－	－	－	3	20	X	1	12	X	28	722	1,404,874	渋
中野	16	224	173,184	－	－	－	3	21	27,462	9	80	125,212	27	282	499,748	中
杉並	8	71	67,465	－	－	－	8	53	70,095	5	27	54,287	38	401	640,486	杉
豊島	17	146	192,974	2	22	X	8	83	120,681	15	160	235,556	118	1,875	3,001,828	豊
北	26	276	246,686	－	－	－	10	84	184,919	24	374	712,498	145	4,088	15,207,697	北
荒川	25	164	170,704	8	61	92,228	33	228	259,432	59	543	736,318	205	2,515	4,548,622	荒
板橋	20	202	194,865	1	6	X	23	201	338,211	56	805	1,071,642	364	10,041	31,209,668	板
練馬	28	204	111,699	2	18	X	15	88	87,833	22	282	443,505	48	734	1,066,188	練
足立	63	543	289,737	16	118	116,966	72	638	1,044,898	84	1,125	1,792,922	130	1,475	1,927,302	足
葛飾	42	355	405,244	7	61	57,874	19	130	107,904	48	918	2,639,168	74	860	1,170,628	葛
江戸川	70	702	586,538	6	50	52,395	37	270	426,543	57	918	3,246,508	81	1,077	1,418,827	江

資料：東京都総務局統計部『2007 東京の工業（平成19年工業統計調査報告）』
第４表区市町村・産業小分類別統計表（従業員４人以上の事業所）
注：「製造品出荷額等」は、平成19年１年間における製造品出荷額（製造工程から出たくず、廃棄物の出荷額及びその他の収入額を含む）、加工賃収入額、修理料収入額の合計であり、内国消費税額が含まれている。

15. 産業別事業所数、従業者数及び製造品出荷額等（その３）

（単位：金額　万円）（平成19年12月31日現在）

区分 / 区名	化学工業			石油・石炭製品			プラスチック製品			ゴム製品			なめし革・同製品・毛皮			
	事業所数	従業者数	製造品出荷額等	事業所数	従業者数	製造品出荷額等	事業所数	従業者数	製造品出荷額等	事業所数	従業者数	製造品出荷額等	事業所数	従業者数	製造品出荷額等	
東京都	297	12,360	44,515,871	23	431	2,086,271	1,027	12,733	20,712,246	330	5,029	13,307,103	541	6,436	12,387,091	**東**
区部	217	8,591	27,587,347	12	314	1,123,656	809	9,129	13,894,948	315	3,574	4,802,231	531	6,160	11,895,301	**区**
千代田	2	10	X	－	－	－	－	－	－	1	8	X	－	－	－	千
中央	2	32	X	－	－	－	2	13	X	1	8	X	2	22	X	中
港	2	72	X	－	－	－	5	39	155,048	1	15	X	－	－	－	港
新宿	3	53	96,069	－	－	－	8	93	278,482	1	5	X	1	6	X	新
文京	4	46	74,285	－	－	－	4	32	108,648	1	6	X	5	78	170,235	文
台東	3	32	63,893	－	－	－	18	123	183,122	17	159	267,374	150	1,403	3,560,284	台
墨田	20	2,774	10,187,932	2	36	X	72	822	1,043,475	76	786	1,017,350	107	1,249	2,536,667	墨
江東	10	168	579,228	4	70	383,372	37	403	760,424	9	80	98,744	4	75	183,936	江
品川	8	294	534,111	－	－	－	62	736	1,189,534	3	24	21,075	2	17	X	品
目黒	5	81	182,358	－	－	－	10	98	256,458	－	－	－	1	5	X	目
大田	22	692	3,517,239	2	103	X	141	1,739	3,039,349	10	204	472,818	2	27	X	大
世田谷	12	199	270,707	－	－	－	9	138	225,275	2	10	X	1	4	X	世
渋谷	4	59	28,553	－	－	－	5	26	32,853	－	－	－	2	34	X	渋
中野	3	101	150,951	－	－	－	3	29	60,950	－	－	－	－	－	－	中
杉並	1	147	X	－	－	－	－	－	－	1	8	X	2	10	X	杉
豊島	4	47	58,856	－	－	－	3	29	X	3	27	26,625	1	9	X	豊
北	12	885	2,908,332	－	－	－	24	219	269,841	9	269	450,628	11	138	156,450	北
荒川	7	215	382,670	－	－	－	46	512	682,437	23	183	163,728	55	456	709,542	荒
板橋	33	894	2,551,023	2	77	X	50	542	646,671	6	61	100,922	7	85	140,773	板
練馬	5	89	1,153,834	－	－	－	27	285	641,560	2	9	X	2	12	X	練
足立	30	1,197	3,098,126	2	28	X	99	1,156	1,366,893	29	323	471,891	85	1,445	2,702,207	足
葛飾	11	259	536,877	－	－	－	99	1,207	1,768,547	98	1,108	1,296,471	64	842	1,203,396	葛
江戸川	14	245	529,302	－	－	－	85	888	1,122,548	22	281	324,052	27	243	357,268	江

資料：東京都総務局統計部『2007 東京の工業（平成19年工業統計調査報告）』
第４表区市町村・産業小分類別統計表（従業者４人以上の事業所）
注：「製造品出荷額等」は、平成19年１年間における製造品出荷額（製造工程から出たくず、廃棄物の出荷額及びその他の収入額を含む）、加工賃収入額、修理料収入額の合計であり、内国消費税額が含まれている。

15. 産業別事業所数、従業者数及び製造品出荷額等（その４）

（単位：金額　万円）（平成19年12月31日現在）

区分 / 区名	窯業・土石製品			鉄鋼業			非鉄金属		金属製品			一般機械器具			
	事業所数	従業者数	製造品出荷額等	事業所数	従業者数	製造品出荷額等	事業所数	従業者数	製造品出荷額等	事業所数	従業者数	製造品出荷額等	事業所数	従業者数	製造品出荷額等	
東京都	**305**	**6,073**	**22,511,823**	**201**	**4,090**	**27,148,517**	**197**	**3,322**	**13,890,053**	**2,392**	**27,683**	**42,728,621**	**2,352**	**37,139**	**90,597,650**	**東**
区部	**217**	**4,070**	**14,202,773**	**168**	**3,444**	**23,110,814**	**154**	**2,094**	**9,983,491**	**2,007**	**21,955**	**33,677,100**	**1,747**	**23,629**	**53,842,629**	**区**
千代田	－	－	－	－	－	－	－	－	－	1	16	X	1	5	X	千
中央	1	25	X	1	5	X	－	－	－	2	13	X	3	44	X	中
港	4	61	796,418	1	4	X	1	5	X	13	86	93,691	11	158	358,496	港
新宿	1	9	X	－	－	－	1	29	X	10	111	109,192	5	45	71,808	新
文京	4	45	28,331	－	－	－	1	7	X	5	35	36,704	5	53	70,234	文
台東	6	67	134,235	1	4	X	2	19	X	51	365	321,630	15	111	196,366	台
墨田	20	496	764,123	13	256	1,253,617	15	147	504,444	225	2,115	2,897,021	95	1,092	1,807,801	墨
江東	35	510	2,584,880	23	547	3,885,728	4	148	X	88	1,099	2,637,501	79	746	1,747,753	江
品川	10	138	578,018	1	4	X	7	62	169,137	77	940	1,582,538	127	1,688	3,159,606	品
目黒	2	27	X	2	21	X	2	23	X	31	369	638,594	30	451	855,484	目
大田	21	373	1,931,387	47	724	4,830,170	41	480	2,869,195	401	4,947	8,070,452	569	8,445	21,221,402	大
世田谷	7	120	816,871	1	8	X	5	72	66,472	16	128	304,895	26	304	600,492	世
渋谷	2	17	X	－	－	－	2	10	X	10	78	97,798	5	31	49,272	渋
中野	3	33	49,012	－	－	－	－	－	－	12	125	138,404	9	119	281,390	中
杉並	1	7	X	－	－	－	－	－	－	10	76	69,417	8	99	240,852	杉
豊島	2	16	X	－	－	－	－	－	－	15	127	139,556	8	119	166,278	豊
北	2	15	X	2	31	X	6	58	94,366	54	526	824,820	44	1,121	4,322,177	北
荒川	7	48	47,653	3	49	X	5	75	465,114	116	1,169	1,973,510	66	699	910,656	荒
板橋	13	513	1,551,757	11	1,006	9,102,538	16	174	983,007	84	994	1,427,861	112	1,736	3,276,363	板
練馬	7	68	127,558	－	－	－	5	274	1,015,850	10	132	336,259	26	435	1,119,459	練
足立	16	332	1,227,882	12	299	X	15	231	948,865	239	2,670	3,661,799	137	1,989	5,951,552	足
葛飾	21	254	513,628	8	90	164,994	11	101	337,178	276	3,040	3,960,072	165	1,609	2,778,367	葛
江戸川	32	896	2,198,344	42	396	1,271,535	15	179	1,306,538	261	2,794	4,316,058	201	2,530	4,587,479	江

資料：東京都総務局統計部『2007 東京の工業（平成19年工業統計調査報告）』
第４表区市町村・産業小分類別統計表（従業者４人以上の事業所）
注：「製造品出荷額等」は、平成19年１年間における製造品出荷額（製造工程から出たくず、廃棄物の出荷額及びその他の収入額を含む）、加工賃収入額、修理料収入額の合計であり、内国消費税額が含まれている。

15. 産業別事業所数、従業者数及び製造品出荷額等（その５）

（単位：金額　万円）（平成19年12月31日現在）

区分 / 区名	電気機械器具			情報通信機械器具			電子部品・デバイス			輸送用機械器具			精密機械器具			その他			
	事業所数	従業者数	製造品出荷額等	事業所数	従業者数	製造品出荷額等	事業所数	従業者数	製造品出荷額等	事業所数	従業者数	製造品出荷額等	事業所数	従業者数	製造品出荷額等	事業所数	従業者数	製造品出荷額等	
東京都	**1,039**	**28,726**	**87,984,022**	**254**	**18,493**	**106,177,253**	**492**	**16,170**	**62,560,690**	**475**	**30,434**	**151,059,115**	**744**	**17,049**	**54,766,209**	**1,008**	**13,118**	**26,051,298**	**東**
区部	**625**	**8,968**	**17,364,576**	**113**	**2,670**	**6,053,497**	**204**	**2,933**	**8,009,880**	**308**	**5,094**	**9,867,094**	**516**	**9,245**	**20,424,801**	**849**	**9,609**	**17,102,838**	**区**
千代田	－	－	－	1	4	X	3	25	33,699	－	－	－	1	4	X	6	78	144,620	千
中央	－	－	－	1	39	X	1	17	X	－	－	－	1	28	X	13	98	207,444	中
港	5	45	112,037	3	38	70,945	5	37	66,732	5	29	28,172	6	54	X	6	33	41,468	港
新宿	5	60	93,950	4	74	233,491	3	30	45,270	－	－	－	14	169	365,005	16	133	277,875	新
文京	5	149	426,855	2	72	X	2	8	X	－	－	－	26	392	563,690	27	234	363,660	文
台東	5	35	45,770	2	24	X	1	15	X	3	20	19,580	9	88	173,544	108	950	1,483,850	台
墨田	17	182	250,856	2	15	X	6	47	93,800	9	93	237,623	14	456	830,317	78	652	1,042,791	墨
江東	13	188	270,115	－	－	－	1	29	X	12	151	283,308	7	141	309,817	28	212	339,543	江
品川	77	982	1,943,306	17	199	364,298	16	141	216,496	18	325	636,515	23	294	529,737	21	404	1,840,515	品
目黒	31	493	793,561	7	207	583,010	13	158	200,355	9	102	121,543	10	222	302,739	9	270	953,883	目
大田	182	2,898	6,732,248	29	1,138	2,909,416	68	1,295	4,033,053	119	1,642	3,182,013	106	1,431	2,200,540	49	903	1,858,342	大
世田谷	26	253	293,813	5	95	119,103	13	184	275,917	1	4	X	16	306	508,864	9	109	172,871	世
渋谷	9	122	143,282	1	29	X	－	－	－	－	－	－	9	234	515,294	14	126	154,612	渋
中野	6	37	38,427	1	6	X	5	54	114,618	1	6	X	7	121	218,344	6	49	78,041	中
杉並	13	232	368,325	2	47	X	6	76	112,166	2	30	X	12	147	187,446	18	159	201,475	杉
豊島	11	591	1,372,855	8	109	199,772	2	34	X	－	－	－	18	196	274,369	15	168	419,516	豊
北	19	243	578,921	2	14	X	5	52	83,114	13	240	758,769	20	402	690,165	35	484	616,133	北
荒川	24	375	512,710	5	47	37,802	8	105	165,451	8	68	107,245	30	321	400,637	77	807	1,253,371	荒
板橋	34	379	546,442	3	83	302,591	15	156	400,681	23	1,033	2,194,205	91	2,912	10,209,570	52	833	1,333,958	板
練馬	18	216	430,026	5	317	731,992	7	124	190,461	11	178	283,753	21	263	247,439	22	261	351,635	練
足立	45	589	979,361	7	32	56,606	7	175	1,224,804	26	548	906,025	21	379	768,557	91	967	1,382,252	足
葛飾	36	461	679,367	3	47	X	10	97	125,334	21	301	505,285	28	425	672,566	105	1,096	1,662,264	葛
江戸川	44	438	752,349	3	34	19,673	7	74	199,900	27	324	475,436	26	260	301,352	44	583	922,719	江

資料：東京都総務局統計部『2007 東京の工業（平成19年工業統計調査報告）』
第４表区市町村・産業小分類別統計表（従業者４人以上の事業所）
注：「製造品出荷額等」は、平成19年１年間における製造品出荷額（製造工程から出たくず、廃棄物の出荷額及びその他の収入額を含む）、加工賃収入額、修理料収入額の合計であり、内国消費税額が含まれている。

15. 産業別事業所数、従業者数及び製造品出荷額等（その６）

（平成19年12月31日現在）

区分 / 区名	事業所総数	従業者				規模別事業所数						
		4～9人	10～19人	20～29人	30～49人	50～99人	100～199人	200～299人	300～499人	500～999人	1000人以上	
東京都	**18,681**	**10,900**	**4,265**	**1,819**	**708**	**583**	**245**	**60**	**51**	**28**	**22**	**東**
区部	**14,916**	**9,171**	**3,357**	**1,336**	**496**	**370**	**128**	**27**	**19**	**5**	**7**	**区**
千代田	224	128	54	24	10	4	4	－	－	－	－	千
中央	284	160	69	30	12	9	2	2	－	－	－	中
港	222	139	41	19	11	8	4	－	－	－	－	港
新宿	522	296	113	57	19	24	7	3	－	1	2	新
文京	511	316	104	42	22	20	6	－	－	－	1	文
台東	754	535	155	44	14	5	－	1	－	－	－	台
墨田	1,265	830	295	85	24	21	8	－	1	－	1	墨
江東	939	578	200	86	31	28	12	1	3	－	－	江
品川	621	376	141	68	14	16	4	2	－	－	－	品
目黒	213	116	53	24	8	9	3	－	－	－	－	目
大田	2,066	1,195	496	223	60	61	22	6	2	1	－	大
世田谷	247	153	55	23	13	2	1	－	－	－	－	世
渋谷	112	70	24	10	4	1	2	1	－	－	－	渋
中野	133	83	29	15	2	4	－	－	－	－	－	中
杉並	151	94	35	15	5	1	1	－	－	－	－	杉
豊島	271	169	61	21	11	4	4	－	1	－	－	豊
北	484	286	99	41	25	17	9	3	3	1	－	北
荒川	837	570	170	62	20	11	3	－	1	－	－	荒
板橋	1,064	567	244	120	64	44	12	4	5	1	3	板
練馬	326	192	71	30	15	15	2	1	－	－	－	練
足立	1,325	812	320	101	52	25	13	－	1	1	－	足
葛飾	1,186	782	243	106	27	20	6	2	－	－	－	葛
江戸川	1,159	724	285	90	33	21	3	1	2	－	－	江

資料：東京都総務局統計部『2007 東京の工業（平成19年工業統計調査報告）』
第6-1表区市町村・従業者規模別統計表（従業者４人以上の事業所）

16. 卸売業・小売業の事業所数、従業者数及び年間商品販売額等（その１）

（単位：金額　百万円）（平成19年６月１日現在、平成16年６月１日現在）

区分 / 区名	総数										卸売業								
	事業所数		従業者規模別事業所数（平成16年）						従業者数		年間商品販売額		事業所数		従業者数		年間商品販売額		
	平成19年	平成16年	1～2人	3～4人	5～9人	10～19人	20～49人	50人以上	平成19年	平成16年	平成19年	平成16年	平成19年	平成16年	平成19年	平成16年	平成19年	平成16年	
総数	**119,223**	**137,434**	**38,695**	**27,211**	**25,440**	**15,775**	**8,412**	**3,690**	**1,309,590**	**1,390,021**	**174,539,013**	**169,114,608**	**41,921**	**50,752**	**747,804**	**808,151**	**161,215,209**	**156,249,976**	**総**
千代田	6,684	7,955	1,318	1,451	1,710	1,144	667	394	124,399	123,076	42,649,974	41,369,962	3,627	4,640	98,614	97,474	41,759,844	40,532,516	千
中央	10,299	11,692	1,952	2,160	2,709	1,698	1,116	664	192,756	207,239	42,262,766	39,627,531	7,240	8,591	161,568	176,052	40,789,724	38,320,635	中
港	6,789	7,995	1,321	1,506	1,747	1,061	698	456	141,969	134,911	37,179,155	33,083,303	3,196	4,037	111,012	106,856	36,458,425	32,418,992	港
新宿	5,294	6,477	1,306	1,125	1,319	852	476	216	72,056	87,248	5,307,428	6,625,166	1,559	2,088	34,580	46,669	3,958,130	5,169,117	新
文京	3,254	3,666	1,064	759	678	398	255	100	32,189	33,776	2,490,874	2,577,075	1,356	1,602	20,638	22,680	2,306,012	2,397,311	文
台東	7,812	9,005	2,364	1,908	1,821	1,004	519	196	71,971	78,299	4,934,625	5,548,270	4,160	5,038	49,832	55,976	4,425,246	5,014,688	台
墨田	4,583	4,943	1,714	1,057	898	526	289	99	37,604	37,319	2,273,374	2,075,900	2,084	2,231	23,088	22,720	1,988,362	1,769,798	墨
江東	4,550	4,909	1,428	1,047	944	648	316	167	52,973	48,700	4,663,713	3,981,100	1,572	1,802	27,708	26,248	4,148,333	3,596,182	江
品川	4,441	5,084	1,454	969	907	598	329	184	58,193	63,725	6,169,327	7,867,885	1,545	1,729	38,099	42,181	5,701,017	7,461,347	品
目黒	2,850	3,337	1,080	658	581	329	141	61	24,211	25,298	1,052,208	1,166,981	578	713	8,773	9,566	779,641	891,183	目
大田	6,947	7,821	2,545	1,679	1,282	845	445	151	60,718	66,966	5,549,182	5,480,717	1,903	2,236	28,747	33,877	4,958,524	4,912,232	大
世田谷	6,498	7,635	2,408	1,556	1,266	772	381	115	50,004	56,400	1,569,968	1,705,696	1,028	1,279	11,942	14,258	833,824	952,841	世
渋谷	5,895	7,964	1,191	1,534	1,600	905	463	202	74,189	86,896	5,890,925	5,635,055	1,906	2,843	37,634	43,569	4,745,582	4,522,004	渋
中野	2,865	3,395	1,206	640	527	329	123	40	19,576	22,818	1,186,136	797,407	576	684	5,799	7,015	888,829	500,354	中
杉並	4,764	5,492	1,990	1,055	852	570	238	59	31,896	35,982	1,081,659	1,171,356	797	996	8,008	9,537	683,928	743,168	杉
豊島	4,043	4,661	1,259	990	929	484	286	95	39,001	40,932	1,954,756	2,080,283	1,035	1,310	13,429	14,786	1,181,994	1,303,797	豊
北	3,578	4,128	1,554	858	582	356	188	40	23,232	25,999	976,709	896,848	831	1,047	7,259	9,004	739,630	662,401	北
荒川	2,702	3,107	1,275	616	436	236	104	35	15,894	17,771	544,830	575,447	832	1,007	6,541	7,590	407,834	436,463	荒
板橋	4,580	4,996	1,861	967	838	569	255	90	35,621	38,203	1,410,442	1,543,837	1,144	1,278	12,014	14,173	999,513	1,145,798	板
練馬	4,704	5,591	1,856	980	866	625	297	80	36,620	40,042	1,092,534	1,051,633	1,071	1,300	9,376	10,881	608,257	585,061	練
足立	6,503	6,974	2,737	1,427	1,182	739	324	94	45,786	47,675	1,880,295	1,776,808	1,734	1,819	13,879	16,247	1,280,519	1,261,887	足
葛飾	4,437	4,925	1,904	1,071	774	423	206	59	28,697	28,809	740,336	780,959	934	1,065	7,225	7,540	400,915	445,650	葛
江戸川	4,969	5,498	1,874	1,125	945	652	290	83	38,000	39,873	1,217,896	1,228,079	1,194	1,392	10,950	12,410	733,434	762,330	江
境界未定地域	182	184	34	73	47	12	6	10	2,035	2,064	459,902	467,308	19	25	1089	842	437,690	444,222	未

資料：東京都総務局統計部『商業統計調査報告（卸売・小売業）平成19年』
注：「年間販売額」は、次のとおりとなっている。平成19年・・・平成18年４月１日から平成19年３月31日まで。
平成16年・・・平成15年４月１日から平成16年３月31日まで。

16. 卸売業・小売業の事業所数、従業者数及び年間商品販売額等（その２）

（単位：金額　百万円）（平成19年６月１日現在、平成16年６月１日現在）

区分 / 区名	小売業 事業所数 平成19年	小売業 事業所数 平成16年	小売業 従業者数 平成19年	小売業 従業者数 平成16年	小売業 年間商品販売額 平成19年	小売業 年間商品販売額 平成16年	大規模小売店舗内事業所 大規模小売店舗数	大規模小売店舗内事業所 事業所数	大規模小売店舗内事業所 従業者数	大規模小売店舗内事業所 年間商品販売額	区名
総数	**77,302**	**86,682**	**561,786**	**581,870**	**13,323,804**	**12,864,632**	**835**	**7,596**	**129,219**	**4,967,447**	**総**
千代田	3,057	3,315	25,785	25,602	890,130	837,446	60	624	6,463	315,549	千
中央	3,059	3,101	31,188	31,187	1,473,042	1,306,897	39	227	9,684	711,342	中
港	3,593	3,958	30,957	28,055	720,730	664,311	57	701	4,799	134,176	港
新宿	3,735	4,389	37,476	40,579	1,349,297	1,456,049	66	556	14,679	828,961	新
文京	1,898	2,064	11,551	11,096	184,862	179,764	8	65	917	20,768	文
台東	3,652	3,967	22,139	22,323	509,379	533,582	15	241	4,073	164,136	台
墨田	2,499	2,712	14,516	14,599	285,012	306,102	16	209	2,759	X	墨
江東	2,978	3,107	25,265	22,452	515,381	384,918	42	501	7,200	176,655	江
品川	2,896	3,355	20,094	21,544	468,310	406,538	27	315	5,383	115,576	品
目黒	2,272	2,624	15,438	15,732	272,567	275,798	14	103	1,809	52,683	目
大田	5,044	5,585	31,971	33,089	590,658	568,485	39	362	5,321	138,147	大
世田谷	5,470	6,356	38,062	42,142	736,143	752,855	52	381	7,429	215,351	世
渋谷	3,989	5,121	36,555	43,327	1,145,343	1,113,051	58	744	11,429	514,510	渋
中野	2,289	2,711	13,777	15,803	297,307	297,054	13	161	2,149	55,835	中
杉並	3,967	4,496	23,888	26,445	397,732	428,188	31	275	4,426	104,927	杉
豊島	3,008	3,351	25,572	26,146	772,762	776,486	39	540	9,126	533,470	豊
北	2,747	3,081	15,973	16,995	237,078	234,447	19	152	2,553	62,886	北
荒川	1,870	2,100	9,353	10,181	136,996	138,984	15	74	1,435	X	荒
板橋	3,436	3,718	23,607	24,030	410,929	398,039	37	164	4,836	109,415	板
練馬	3,633	4,291	27,244	29,161	484,278	466,572	52	244	6,154	157,385	練
足立	4,769	5,155	31,907	31,428	599,776	514,921	56	344	6,953	189,757	足
葛飾	3,503	3,860	21,472	21,269	339,420	335,310	26	195	3,336	92,267	葛
江戸川	3,775	4,106	27,050	27,463	484,462	465,749	50	290	5,344	121,319	江
境界未定地域	163	159	946	1222	22,212	23,086	4	128	962	17,493	未

資料：東京都総務局統計部『商業統計調査報告（卸売・小売業）平成19年』
注：１.「年間販売額」は次のとおりとなっている。平成19年・・・平成18年４月１日から平成19年３月31日まで。
　　平成16年・・・平成15年４月１日から平成16年３月31日まで。

17. 中小企業融資状況

（単位：千円、％）（平成20年４月１日～平成21年３月31日）

区分 / 区名	あっせん 件数	あっせん 金額(A)	融資決定 件数	融資決定 金額(B)	(B)／(A)×100	
総数	**67,181**	**462,309,932**	**53,064**	**333,470,583**	**72.1**	**総**
千代田	2,019	9,954,770	1,479	6,620,430	66.5	千
中央	2,332	20,752,277	1,736	13,970,766	67.3	中
港	3,281	32,321,779	2,046	17,219,986	53.3	港
新宿	2,004	14,815,853	1246	7,902,682	53.3	新
文京	1,882	14,208,925	1,534	10,834,777	76.3	文
台東	4,997	32,994,230	4,302	25,416,660	77.0	台
墨田	3,522	22,978,720	3,039	18,578,030	80.8	墨
江東	2,393	11,538,960	2,069	9,340,855	81.0	江
品川	3,572	26,264,100	2,286	13,089,700	49.8	品
目黒	902	5,220,430	776	4,098,430	78.5	目
大田	5,139	42,095,020	4,532	35,790,879	85.0	大
世田谷	3,375	21,701,098	2,223	13,235,685	61.0	世
渋谷	2,087	16,196,800	1,443	10,184,230	62.9	渋
中野	2157	14,839,730	1647	9,719,150	65.5	中
杉並	1727	7,462,710	1127	4,728,350	63.4	杉
豊島	678	4,112,090	485	2,651,200	64.5	豊
北	2,338	13,047,400	1462	7,089,090	54.3	北
荒川	1,541	8,652,050	1,396	7,308,640	84.5	荒
板橋	1915	14,319,860	1659	12,351,150	86.3	板
練馬	6,008	35,151,100	4,835	27,175,820	77.3	練
足立	4,461	21,831,880	3,955	18,001,019	82.5	足
葛飾	3,976	37,178,520	3,206	27,068,304	72.8	葛
江戸川	4,875	34,671,630	4,581	31,094,750	89.7	江

資料：各区資料による。
注：１．次の区のあっせんは前年度申込を含む。（千代田区、台東区、足立区）
２．次の区の融資決定は前年度繰越分を含まない。（新宿区、文京区、目黒区、渋谷区）
３．台東区は平成20年１月から12月までの実績である。あっせんは前年度申込分を含む。

（表　無）

18. 商工相談取扱件数

（平成20年４月１日～平成21年３月31日）

区分 / 区名	総数	労働・労務関係	経理関係	金融(融資)関係	税務関係	取引関係	経営管理関係	店舗・工場設計関係	開業・開店関係	その他	
総数	**8,770**	**195**	**260**	**62,225**	**674**	**6,874**	**1,209**	**400**	**4,421**	**11,442**	**総**
千代田	1,548	16	237	379	1	392	175	14	297	37	千
中央	6,692	1	－	6,160	－	－	8	－	97	426	中
港	5,661	－	－	5,571	－	－	19	－	－	71	港
新宿	2,352	－	－	2,259	－	－	84	－	5	4	新
文京	4,503	－	－	3,935	－	516	－	－	45	7	文
台東	4,156	－	－	3,492	44	－	144	－	450	26	台
墨田	284	1	－	219	－	－	38	－	8	18	墨
江東	471	－	3	19	－	1	11	－	233	204	江
品川	7,302	－	－	3,562	－	－	74	－	363	3,303	品
目黒	2,416	－	－	2,416	－	－	－	－	－	－	目
大田	10,691	－	－	5,414	－	2,725	－	－	－	2,552	大
世田谷	－	－	－	－	－	－	－	－	－	－	世
渋谷	3,676	－	5	2,730	－	－	15	22	820	84	渋
中野	8,050	－	－	7,844	－	－	21	－	185	－	中
杉並	3,514	－	－	3,424	－	1	8	－	60	21	杉
豊島	1,193	20	－	316	－	－	30	－	368	459	豊
北	2,665	－	－	2,373	1	2	89	35	91	74	北
荒川	300	－	8	22	－	－	－	－	270	－	荒
板橋	4,722	－	－	2,420	－	1,429	342	－	395	136	板
練馬	879	151	1	9	620	－	34	1	－	63	練
足立	862	1	3	84	4	9	21	8	383	349	足
葛飾	5,170	－	1	878	－	339	51	－	293	3,608	葛
江戸川	10,593	5	2	8,699	4	1,460	45	320	58	－	江

資料：各区資料による。
注：１．次の区は電話・文書等による相談件数を一部又は全部含む。（中央区・台東区・墨田区・江東区・目黒区・大田区・豊島区・北区・板橋区・練馬区・足立区・葛飾区・江戸川区）
２．中央区のその他には信用保険法に基づく認定業務を含む。
３．世田谷区は(財)世田谷区産業振興公社単独事業のため未記載。

Ⅲ 住　　居

19. 平成15年住宅・土地統計調査の結果

（平成15年10月１日現在）

区分／区名	総数	住宅地							住宅以外で人が居住する建物数	世帯数	世帯人員	１住宅当たり居住室数	１住宅当たり畳数	１住宅当たり延べ面積（㎡）	１人当たり畳数	１室当たり人員	
		居住世帯あり			居住世帯なし												
		総数	同居世帯なし	同居世帯あり	総数	一時現在者のみ	空き家	建築中									
総数	**4,407,080**	**3,842,380**	**3,813,390**	**28,990**	**564,700**	**65,620**	**491,450**	**7,630**	**3,100**	**3,873,220**	**8,234,550**	**3.34**	**22.43**	**61.91**	**10.38**	**0.65**	**総**
千代田	24,210	18,470	18,450	20	5,740	1,150	4,570	10	50	18,490	37,670	3.13	24.63	64.96	12.15	0.65	千
中央	53,440	46,380	46,090	290	7,060	1,570	5,330	160	80	46,730	88,500	2.89	20.75	57.94	10.85	0.66	中
港	109,650	92,640	92,210	430	17,020	3,340	13,610	60	100	93,100	179,490	3.18	27.20	70.17	14.01	0.61	港
新宿	190,000	154,410	153,920	490	35,580	10,120	25,290	180	260	154,940	288,650	2.97	20.78	54.58	11.15	0.63	新
文京	97,670	84,020	83,390	620	13,650	2820	10,460	370	150	84,660	174,100	3.29	23.25	65.00	11.17	0.63	文
台東	94,210	77,900	77,890	10	16,300	430	15,870	-	160	77,920	164,570	3.41	22.91	71.60	10.79	0.62	台
墨田	111,280	98,390	98,080	310	12,880	1,960	10,830	100	0	98,860	227,400	3.52	22.37	66.48	9.58	0.66	墨
江東	193,700	173,700	173,350	350	20,000	1,430	18,460	100	210	174,100	396,820	3.48	22.59	61.72	9.87	0.66	江
品川	189,140	165,290	164,670	610	23,860	3,220	20,410	230	30	165,920	330,940	3.05	20.30	54.05	10.09	0.66	品
目黒	140,680	124,610	123,250	1,360	16,070	1,980	13,920	160	30	126,040	251,090	3.17	22.83	63.39	11.24	0.64	目
大田	344,290	298,750	296,970	1,790	45,530	1,990	42,740	800	40	300,630	659,010	3.36	22.15	62.42	9.89	0.67	大
世田谷	424,270	378,320	371,770	6,550	45,950	6,870	38,150	920	410	385,200	784,120	3.38	23.61	65.73	11.26	0.62	世
渋谷	130240	109,100	108,380	730	21,130	6,150	14,600	380	60	109,870	200,760	3.02	22.21	58.47	11.94	0.62	渋
中野	179,620	158,810	157,600	1,210	20,820	2,260	18,030	530	210	160,080	300,310	3.02	20.11	53.03	10.54	0.63	中
杉並	292,830	255,210	252,080	3,140	37,620	3,070	33,470	1080	200	258,650	512,400	3.29	22.57	62.48	11.20	0.61	杉
豊島	156,390	130,170	129,170	1,010	26,220	5,920	20,120	180	70	131,240	247,760	2.98	19.75	52.32	10.36	0.64	豊
北	171,420	149,510	148,940	570	21,900	90	21,590	220	60	150,150	324,610	3.41	21.30	60.26	9.77	0.64	北
荒川	93,540	81,740	81,640	90	11,800	80	11,630	100	70	81,830	184,570	3.43	21.69	62.03	9.57	0.66	荒
板橋	277,480	245,910	243,290	2,620	31,570	2,440	28,460	680	50	248,780	516,420	3.16	20.41	55.98	9.66	0.67	板
練馬	323,170	288,470	285,840	2,630	34,700	750	33,430	530	210	291,120	665,920	3.72	25.15	66.72	10.76	0.63	練
足立	303,480	263,350	261,280	2070	40,130	2,830	37,130	170	210	265,430	635,220	3.61	22.75	65.04	9.34	0.67	足
葛飾	206,200	178,070	177,540	530	28,130	2,430	25,620	80	140	178,610	426,530	3.72	23.88	68.13	9.89	0.65	葛
江戸川	300,190	269,160	267,590	1,570	31,030	2,730	27,720	580	290	270,900	637,700	3.41	22.33	61.43	9.36	0.70	江

資料：総務省統計局『平成15年　住宅･土地統計調査報告』
注：標本調査による推定値であるため、１位を四捨五入して10位まで有効数字として表章した。
したがって、表中の個々の数字が必ずしも総数とは一致しない。

20. 着工住宅数（その１）

（単位：面積㎡）（平成20年１月１日～平成20年12月31日）

区分 / 区名	総数	新設										
		合計		持家		貸家		給与住宅		分譲住宅		
	総床面積	戸数	総床面積	戸数	総床面積	戸数	総床面積	戸数	総床面積	戸数	総床面積	
総数	**7,827,140**	**119,249**	**7,763,922**	**10,316**	**1,339,890**	**54,903**	**2,460,188**	**2,026**	**99,284**	**52,004**	**3,864,560**	**総**
千代田	64,505	685	64,468	15	2,311	463	44,709	－	－	207	17,448	千
中央	163,576	1,404	163,485	21	3,292	990	136,345	2	103	391	23,745	中
港	312,159	2,909	311,035	128	20,268	1,576	117,265	34	3,309	1,171	170,193	港
新宿	315,261	6,006	315,182	236	32,196	3,297	137,726	11	1,181	2,462	144,079	新
文京	234,611	3,770	234,552	243	35,162	1,375	56,056	83	5,722	2,069	137,612	文
台東	234,350	4,676	234,146	183	22,698	1,859	75,106	7	674	2,627	135,668	台
墨田	246,531	4,863	244,722	234	29,745	2,122	78,342	23	601	2,484	136,034	墨
江東	558,132	8,476	549,761	209	25,788	2,689	91,496	－	－	5,578	432,477	江
品川	254,380	4,917	253,385	392	49,778	2,468	92,882	53	2,162	2,004	108,563	品
目黒	201,703	2,917	201,466	473	71,995	1,542	64,290	119	4,918	783	60,263	目
大田	520,404	9,142	519,075	752	100,228	4,329	170,522	171	8,512	3,890	239,813	大
世田谷	791,053	10,401	787,721	1,483	206,157	5,037	227,030	328	17,491	3,553	337,043	世
渋谷	276,064	3,284	275,700	200	29,569	2,370	175,202	21	4,175	693	66,754	渋
中野	251,581	4,970	250,963	260	31,970	2,894	107,143	15	467	1,801	111,383	中
杉並	370,140	5,986	369,272	872	106,314	2,991	110,343	22	728	2,101	151,887	杉
豊島	405,398	4,615	401,981	303	38,503	2,420	110,618	55	1,898	1,837	250,962	豊
北	254,259	4,374	247,663	362	45,856	1,801	69,130	－	－	2,211	132,677	北
荒川	211,776	3,321	200,651	199	22,357	1,449	52,594	5	495	1,668	125,205	荒
板橋	363,213	6,525	361,202	463	61,329	2,945	107,172	2	59	3,115	192,642	板
練馬	517,183	8,097	512,005	946	115,414	2,470	96,586	18	553	4,663	299,452	練
足立	469,805	6,752	460,509	877	107,932	3,410	135,756	12	532	2,453	216,289	足
葛飾	378,482	5,409	372,880	596	72,283	1,590	67,275	1,021	44,789	2,202	188,533	葛
江戸川	432,574	5,750	432,098	869	108,745	2,816	136,600	24	915	2,041	185,838	江

資料：東京都都市整備局市街地建築部『建築統計年報　2009年版』

20. 着工住宅数（その２）

（単位：面積㎡）（平成20年１月１日～平成20年12月31日）

区分 / 区名	そ				の				他			
	合計		持家		貸家		給与住宅		分譲住宅			
	件数	総床面積	件数	総床面積	件数	総床面積	件数	総床面積	件数	総床面積		
総数	**690**	**63,218**	**122**	**6,711**	**84**	**2,492**	**470**	**52,798**	**14**	**1,217**	**総**	
千代田	1	37	－	－	1	37	－	－	－	－	千	
中央	2	91	－	－	－	－	2	91	－	－	中	
港	8	1,124	1	191	－	－	7	933	－	－	港	
新宿	2	79	1	21	1	58	－	－	－	－	新	
文京	2	59	2	59	－	－	－	－	－	－	文	
台東	2	204	－	－	1	28	1	176	－	－	台	
墨田	25	1,809	4	168	1	11	19	1,588	1	42	墨	
江東	49	8,371	1	20	3	114	43	7,849	2	388	江	
品川	30	995	5	232	2	230	23	533	－	－	品	
目黒	4	237	3	191	－	－	1	46	－	－	目	
大田	31	1,329	11	483	3	131	17	715	－	－	大	
世田谷	74	3,332	23	1,790	7	166	43	1,364	1	12	世	
渋谷	7	364	4	243	－	－	3	121	－	－	渋	
中野	12	618	6	261	－	－	6	357	－	－	中	
杉並	23	868	8	447	3	57	9	276	3	88	杉	
豊島	9	3,417	3	121	－	－	6	3,296	－	－	豊	
北	31	6,596	2	33	4	66	23	6,355	2	142	北	
荒川	41	11,125	－	－	－	－	41	11,125	－	－	荒	
板橋	9	2,011	1	13	1	50	7	1,948	－	－	板	
練馬	121	5,178	16	1,372	46	969	56	2,548	3	289	練	
足立	116	9,296	15	541	11	575	90	8,180	－	－	足	
葛飾	80	5,602	13	403	－	－	67	5,199	－	－	葛	
江戸川	11	476	3	122	－	－	6	98	2	256	江	

資料：東京都都市整備局市街地建築部『建築統計年報　2009年版』

21. 建築物構造別申請件数

（平成20年１月１日～平成20年12月31日）

区分 / 区名	総数							確認			申請				計画通知							
	総数	木造	鉄骨鉄筋	鉄筋	鉄骨	CB	その他	総数	木造	鉄骨鉄筋	鉄筋	鉄骨	CB	その他	総数	木造	鉄骨鉄筋	鉄筋	鉄骨	CB	その他	
総数	**8,257**	**5,722**	**83**	**914**	**1,500**	**8**	**30**	**7,759**	**5,707**	**74**	**704**	**1,245**	**6**	**23**	**498**	**15**	**9**	**210**	**255**	**2**	**7**	**総**
千代田	54	3	10	10	31	－	－	50	3	9	10	28	－	－	4	－	1	－	3	－	－	千
中央	98	4	16	23	55	－	－	86	4	16	19	47	－	－	12	－	－	4	8	－	－	中
港	151	24	10	40	76	－	1	122	24	8	37	53	－	－	29	－	2	3	23	－	1	港
新宿	145	62	3	27	47	－	6	135	62	3	25	39	－	6	10	－	－	2	8	－	－	新
文京	98	56	3	24	15	－	－	89	55	2	21	11	－	－	9	1	1	3	4	－	－	文
台東	142	39	6	31	65	－	1	134	39	6	27	61	－	1	8	－	－	4	4	－	－	台
墨田	172	81	5	16	70	－	－	160	81	4	14	61	－	－	12	－	1	2	9	－	－	墨
江東	241	65	2	33	133	－	8	199	64	2	24	105	－	4	42	1	－	9	28	－	4	江
品川	277	179	2	48	47	1	－	254	179	2	36	36	1	－	23	－	－	12	11	－	－	品
目黒	232	159	－	48	25	－	－	223	159	－	44	20	－	－	9	－	－	4	5	－	－	目
大田	407	271	1	54	81	－	－	382	271	－	40	71	－	－	25	－	1	14	10	－	－	大
世田谷	1,133	850	4	121	153	1	4	1,092	850	3	104	131	1	3	41	－	1	17	22	－	1	世
渋谷	205	65	12	70	54	2	2	186	64	12	64	42	2	2	19	1	－	6	12	－	－	渋
中野	326	245	－	38	40	1	2	321	245	－	36	37	1	2	5	－	－	2	3	－	－	中
杉並	726	604	－	59	61	－	2	709	603	－	52	52	－	2	17	1	－	7	9	－	－	杉
豊島	208	134	1	29	44	－	－	198	134	1	26	37	－	－	10	－	－	3	7	－	－	豊
北	254	170	1	25	56	－	2	234	170	1	14	48	－	1	20	－	－	11	8	－	1	北
荒川	208	160	－	15	33	－	－	193	159	－	8	26	－	－	15	1	－	7	7	－	－	荒
板橋	429	338	1	47	41	2	－	390	338	1	18	32	1	－	39	－	－	29	9	1	－	板
練馬	916	772	2	56	85	1	－	876	772	1	40	63	－	－	40	－	1	16	22	1	－	練
足立	702	496	3	65	138	－	－	638	496	2	19	121	－	－	64	－	1	46	17	－	－	足
葛飾	599	492	－	20	87	－	－	573	482	－	17	74	－	－	26	10	－	3	13	－	－	葛
江戸川	534	453	1	15	63	－	2	515	453	1	9	50	－	2	19	－	－	6	13	－	－	江

資料：東京都都市整備局市街地建築部建築企画課資料による。
注：「ＣＢ」はコンクリートブロックのことである。

22. 公共賃貸住宅数

（単位：戸）（平成21年３月31日現在）

区分 / 区名	総数	都営住宅	福祉住宅等	都民住宅			区営住宅			高齢者向優良賃貸住宅			公社一般賃貸住宅	都市機構賃貸住宅	
				都施行	その他	小計	公営	その他	小計	都施行	区施行	小計			
総数	**349,110**	**166,601**	**343**	**1,849**	**24,050**	**25,899**	**12,898**	**9,096**	**21,994**	**26**	**469**	**495**	**29,322**	**104,456**	**総**
千代田	1,483	292	－	14	203	217	325	476	801	－	26	26	97	50	千
中央	7,504	1,324	－	－	423	423	169	891	1,060	－	14	14	425	4,258	中
港	11,366	5,101	－	175	1,043	1,218	315	655	970	－	－	－	162	3,915	港
新宿	10,623	7,360	－	4	308	312	989	525	1,514	－	－	－	311	1,126	新
文京	2,356	604	－	1	226	227	225	318	543	－	－	－	77	905	文
台東	2,092	1,016	－	－	361	361	169	421	590	－	－	－	－	125	台
墨田	11,509	6,673	－	62	1,109	1,171	355	426	781	－	61	61	269	2,554	墨
江東	45,885	20,826	－	352	2,372	2,724	570	78	648	－	－	－	4,823	16,864	江
品川	10,527	3,458	－	27	480	507	409	1,277	1,686	－	42	42	544	4,290	品
目黒	2,575	696	21	119	206	325	414	389	803	－	－	－	－	730	目
大田	15,165	6,762	44	94	1,413	1,507	1,539	712	2,251	－	－	－	1,295	3,306	大
世田谷	20,099	6,243	18	1	955	956	1,384	1,002	2,386	－	－	－	4,734	5,762	世
渋谷	3,987	2,254	－	－	208	208	336	115	451	－	－	－	130	944	渋
中野	5,190	1,912	8	12	541	553	544	244	788	－	－	－	1,687	242	中
杉並	6,664	3,402	24	5	453	458	1,058	68	1,126	－	－	－	748	906	杉
豊島	3,876	1,379	－	－	293	293	321	433	754	－	64	64	146	1,240	豊
北	29,133	13,717	24	76	695	771	872	191	1,063	－	－	－	996	12,562	北
荒川	6,581	3,882	－	131	663	794	86	287	373	－	9	9	6	1,517	荒
板橋	27,652	11,289	20	30	1,459	1,489	664	386	1,050	－	－	－	2,556	11,248	板
練馬	24,552	12,611	－	98	3,533	3,631	862	71	933	26	－	26	1,337	6,014	練
足立	50,907	31,272	34	411	2,616	3,027	733	77	810	－	73	73	2,240	13,451	足
葛飾	21,392	11,787	150	54	1,700	1,754	494	54	548	－	180	180	94	6,879	葛
江戸川	27,992	12,741	－	183	2,790	2,973	65	－	65	－	－	－	6,645	5,568	江

資料：東京都都市整備局『事業概要　平成21年版』
注：１．２区以上にまたがる公団住宅の各団地は、それぞれの戸数の多く所在する区に統一集計した。
　　２．区営住宅の内訳は、　公　営：公営住宅、借上公営住宅。
　　その他：特定公共賃貸住宅、特定優良賃貸住宅、改良住宅、区単独住宅等。

23. 区内公道

（単位：延長m、面積㎡）（平成21年４月１日現在）

区分 / 区名	公道合計 延長	公道合計 面積	一般国道（指定区間） 延長	一般国道（指定区間） 面積	東京都（知事）管理道路計 延長	東京都（知事）管理道路計 面積	都道計 延長	都道計 面積	一般都道 延長	一般都道 面積	主要地方道 延長	主要地方道 面積	一般国道（指定区間外） 延長	一般国道（指定区間外） 面積	自動車専用道路 延長	自動車専用道路 面積	特別区道 延長	特別区道 面積	道路率(%)	区名
総数	11,883,031	100,667,429	163,562	5,446,648	908,361	21,229,661	890,279	20,780,956	430,932	8,856,988	459,347	11,923,968	18,082	448,705	200,793	5,431,759	10,610,315	68,559,361	16.2	総数
千代田	175,833	2,768,204	10,305	400,317	24,973	827,821	24,973	827,821	15,202	493,953	9,771	333,868	－	－	10,034	234,159	130,521	1,305,907	23.8	千代田
中央	193,983	2,965,780	5,151	161,891	21,153	788,129	21,153	788,129	8,824	313,211	12,329	474,918	－	－	11,458	320,185	156,221	1,695,575	29.1	中央
港	300,980	4,309,284	13,920	513,183	47,791	1,530,211	47,311	1,515,906	28,246	922,036	19,065	593,870	480	14,305	20,220	478,006	219,049	1,787,884	21.2	港
新宿	350,066	3,321,630	4,257	126,393	50,621	1,330,928	50,621	1,330,928	20,109	557,429	30,512	773,499	－	－	4,675	116,062	290,513	1,748,247	18.2	新宿
文京	207,138	1,943,106	8,173	202,203	26,115	649,416	26,115	649,416	18,632	421,352	7,483	228,064	－	－	2,266	55,425	170,584	1,036,062	17.2	文京
台東	258,796	2,627,209	6,548	251,841	21,306	546,730	21,306	546,730	12,507	338,154	8,799	208,576	－	－	2,105	39,693	228,837	1,788,945	26.1	台東
墨田	294,447	2,903,361	6,032	169,215	26,719	622,361	26,719	622,361	17,379	394,881	9,340	227,480	－	－	9,504	209,661	252,192	1,902,124	21.1	墨田
江東	388,532	5,460,578	9,839	327,247	53,996	1,649,537	53,996	1,649,537	24,815	676,815	29,181	972,722	－	－	17,255	553,661	307,442	2,930,133	13.7	江東
品川	380,444	3,613,607	14,399	445,977	25,532	725,279	25,532	725,279	10,390	230,022	15,142	495,257	－	－	11,667	382,267	328,846	2,060,084	15.9	品川
目黒	354,711	2,136,177	882	35,464	21,417	465,945	21,417	465,945	9,665	131,492	11,752	334,453	－	－	839	21,289	331,573	1,613,479	14.5	目黒
大田	844,215	7,346,974	17,630	527,683	43,208	1,152,267	39,639	1,061,121	5,352	82,532	34,287	978,589	3,569	91,146	16,362	543,351	767,015	5,123,673	12.4	大田
世田谷	1,180,072	8,082,831	10,128	320,097	70,237	1,106,652	67,331	1,035,441	31,397	321,724	35,934	713,717	2,906	71,211	11,911	316,916	1,087,796	6,339,166	13.9	世田谷
渋谷	269,609	2,619,293	4,509	210,877	26,378	656,936	26,378	656,936	14,188	346,454	12,190	310,482	－	－	7,490	182,436	231,232	1,569,044	17.3	渋谷
中野	363,647	2,098,897	－	－	26,402	487,658	26,402	487,658	14,002	217,635	12,400	270,023	－	－	2,328	82,644	334,917	1,528,595	13.5	中野
杉並	752,079	4,731,282	4,327	178,337	57,021	1,060,883	57,021	1,060,883	18,665	208,123	38,356	852,760	－	－	5,787	123,286	684,944	3,368,776	13.9	杉並
豊島	309,307	2,341,853	4,697	153,818	15,924	429,616	15,784	426,536	6,613	180,472	9,171	246,064	140	3,080	4,782	127,565	283,904	1,630,854	18.0	豊島
北	371,781	2,938,156	692	15,845	32,022	742,478	25,711	550,218	15,793	291,320	9,918	258,898	6,311	192,260	3,066	56,727	336,001	2,123,106	14.3	北
荒川	215,312	1,647,858	1,049	36,055	16,454	387,355	16,454	387,355	3,245	64,040	13,209	323,315	－	－	－	－	197,809	1,224,448	16.2	荒川
板橋	738,961	5,803,376	17,205	598,326	27,981	738,190	27,981	738,190	18,247	470,127	9,734	268,063	－	－	11,576	260,074	682,199	4,206,786	18.0	板橋
練馬	1,121,136	7,278,840	2,522	77,085	74,739	1,335,773	74,739	1,335,773	38,525	629,836	36,214	705,937	－	－	4,549	152,990	1,039,326	5,712,992	15.1	練馬
足立	1,032,225	9,457,987	7,601	254,034	73,198	1,649,878	73,198	1,649,878	45,567	926,469	27,631	723,409	－	－	17,219	461,126	934,207	7,092,949	17.8	足立
葛飾	694,495	5,052,632	7,322	209,376	42,452	764,118	42,452	764,118	11,325	144,716	31,127	619,402	－	－	6,530	208,419	638,191	3,870,719	14.5	葛飾
江戸川	1,085,262	9,218,514	6,374	231,384	82,722	1,581,500	78,046	1,504,797	42,244	494,195	35,802	1,010,602	4,676	76,703	19,170	505,817	976,996	6,899,813	18.5	江戸川

資料：東京都建設局道路管理部『東京都道路現況調書　平成21年度』
注：１．一般都道には特例都道を含む。
　　２．道路率とは、区の面積中に占める道路面積の割合をいう。

24. 特別区道

（単位：延長m、面積㎡）（平成21年４月１日現在）

区分 / 区名	総数 延長	総数 面積	規格改良済 延長	規格改良済 面積	未改良 延長	未改良 面積	車道 延長	規格改良済内訳 19.5m以上 面積	車道13m以上19.5m未満 延長	車道13m以上19.5m未満 面積	車道5.5m以上13m未満 延長	車道5.5m以上13m未満 面積	車道5.5m未満 延長	車道5.5m未満 面積	区名
総数	**10,610,315**	**68,559,361**	**8,868,094**	**62,348,300**	**1,742,221**	**6,211,061**	**35,491**	**1,249,669**	**162,729**	**3,541,823**	**3,517,134**	**31,436,065**	**5,152,740**	**26,120,743**	**総数**
千代田	130,521	1,305,907	130,521	1,305,907	－	－	547	23,925	9,694	234,210	68,499	780,637	51,781	267,135	千代田
中央	156,221	1,695,575	147,643	1,654,175	8,578	41,400	2,918	116,606	8,366	215,802	98,249	1,100,105	38,110	221,662	中央
港	219,049	1,787,884	198,305	1,721,069	20,744	66,815	1,235	45,581	7,067	179,446	73,122	843,891	116,881	652,151	港
新宿	290,513	1,748,247	284,038	1,727,522	6,475	20,725	221	7,304	4,131	97,938	64,211	643,765	215,475	978,515	新宿
文京	170,584	1,036,062	73,616	637,223	96,968	398,839	502	19,047	2,316	53,600	26,941	276,117	43,857	288,459	文京
台東	228,837	1,788,945	187,731	1,639,888	41,106	149,057	676	20,276	7,336	166,331	81,314	858,314	98,405	594,967	台東
墨田	252,192	1,902,124	252,086	1,901,906	106	218	329	10,813	3,684	82,227	100,897	1,111,105	147,176	697,761	墨田
江東	307,442	2,930,133	306,365	2,925,539	1,077	4,594	7,036	249,649	22,020	517,366	167,969	1,498,186	109,340	660,338	江東
品川	328,846	2,060,084	158,981	1,371,388	169,865	688,696	1,078	38,595	8,442	173,558	128,215	1,001,421	21,246	157,814	品川
目黒	331,573	1,613,479	266,771	1,426,480	64,802	186,999	17	611	1,149	17,895	125,854	861,519	139,751	546,455	目黒
大田	767,015	5,123,673	703,288	4,928,056	63,727	195,617	3,036	109,639	11,719	272,030	243,494	2,128,694	445,039	2,417,693	大田
世田谷	1,087,796	6,339,166	851,030	5,534,762	236,766	804,404	－	5,903	1,879	44,918	185,181	1,827,977	663,970	3,655,964	世田谷
渋谷	231,232	1,569,044	203,899	1,495,935	27,333	73,109	377	20,784	5,471	116,559	102,809	928,520	95,242	430,072	渋谷
中野	334,917	1,528,595	173,506	968,622	161,411	559,973	－	－	179	3,656	31,438	308,872	141,889	656,094	中野
杉並	684,944	3,368,776	458,570	2,644,934	226,374	723,842	48	1,788	949	23,259	91,081	718,932	366,492	1,900,955	杉並
豊島	283,904	1,630,854	188,428	1,309,572	95,476	321,282	282	12,768	3,839	101,933	41,479	423,242	142,828	771,629	豊島
北	336,001	2,123,106	233,889	1,753,303	102,112	369,803	－	－	2,786	54,375	152,676	1,293,807	78,427	405,121	北
荒川	197,809	1,224,448	197,809	1,224,448	－	－	1,193	36,784	671	22,389	75,760	648,987	120,185	516,288	荒川
板橋	682,199	4,206,786	611,355	3,888,355	70,844	318,431	695	34,386	7,489	165,193	139,014	1,188,356	464,157	2,500,420	板橋
練馬	1,039,326	5,712,992	869,959	5,039,861	169,367	673,131	875	26,298	1,384	20,526	370,067	2,701,045	497,633	2,291,992	練馬
足立	934,207	7,092,949	843,077	6,821,094	91,130	271,855	863	47,110	8,342	177,825	495,598	4,385,631	338,274	2,210,528	足立
葛飾	638,191	3,870,719	550,231	3,528,448	87,960	342,271	710	36,703	1,787	43,563	190,866	2,134,437	356,868	1,313,745	葛飾
江戸川	971,805	6,815,923	971,805	6,815,923	－	－	11,370	385,099	42,029	757,224	462,400	3,772,505	459,714	1,984,985	江戸川

資料：東京都建設局道路管理部『東京都道路現況調書　平成21年度』

25. その他の道路

（単位：延長m、面積㎡）（平成21年４月１日現在）

区分 / 区名	私道		認定外道路		区有道路（通路）	
	延長	面積	延長	面積	延長	面積
総数	**3,159,963**	**9,497,051**	**217,587**	**652,344**	**430,732**	**1,389,224**
千代田	15,258	45,814	－	－	－	－
中央	36,063	92,309	－	－	－	－
港	60,775	195,246	626	1,531	513	2,438
新宿	106,000	310,000	2,247	5,014	4,172	13,475
文京	97,234	259,462	2,860	6,088	－	－
台東	40,261	105,114	1,987	3,966	－	－
墨田	77,786	222,602	4,476	12,163	2,310	8,343
江東	65,804	214,752	1,404	14,281	26,718	116,869
品川	148,613	…	3,164	7,153	2,850	8,134
目黒	107,705	320,499	2,000	4,231	15,038	49,352
大田	186,428	801,880	13,434	30,511	11,596	37,919
世田谷	203,502	816,985	26,508	100,700	53,094	197,304
渋谷	76,926	214,600	－	－	21,989	59,830
中野	117,694	359,786	5,793	18,460	29,107	99,100
杉並	322,859	1,045,530	－	－	51,852	168,773
豊島	124,387	354,276	－	－	16,983	32,204
北	161,400	358,700	7,466	20,475	12,780	36,258
荒川	132,493	277,506	5,532	7,932	7,808	23,866
板橋	138,569	556,668	80,264	239,284	－	－
練馬	277,219	994,165	－	－	49,229	180,812
足立	209,622	379,591	28,361	73,598	44,594	144,872
葛飾	244,236	864,719	31,465	106,957	9,613	35,609
江戸川	209,129	706,847	－	－	70,486	174,066

資料：特別区土木主管課長会『平成21年度　特別区土木関係現況調書』
注：１．区有道路（通路）は４m未満で、区の所有する道路。
　　２．延長・面積は小数点１位以下で四捨五入。

26. 交通安全施設

（平成21年４月１日現在）

区分 / 区名	道路反射鏡（区道のみ）（箇所）	歩行者用防護柵（区道のみ）（m）	道路標識（区道のみ）（本）	横断歩道橋	
				総数	区管理
総数	**52,159**	**1,735,364**	**36,183**	**834**	**116**
千代田	277	31,833	315	12	1
中央	309	42,936	367	22	8
港	807	52,077	553	48	4
新宿	1,723	45,803	1,019	29	2
文京	1,186	29,968	1,193	15	2
台東	748	28,332	660	21	6
墨田	740	44,294	2,670	11	1
江東	1,218	124,961	1,467	49	8
品川	1,736	44,566	1,375	48	22
目黒	1,886	32,884	1,308	23	－
大田	4,158	102,036	4,836	55	8
世田谷	6,424	141,682	2,504	80	2
渋谷	1,099	48,255	1,677	43	7
中野	1,665	13,106	1,481	22	2
杉並	4,856	36,489	1,424	55	1
豊島	2,208	39,175	758	20	4
北	1,237	98,056	406	37	7
荒川	1,552	19,495	1,335	6	－
板橋	2,434	172,372	3,134	77	15
練馬	6,219	84,559	2,669	37	2
足立	4,058	147,463	407	54	1
葛飾	2,995	123,904	2,150	25	4
江戸川	2,624	231,118	2,475	45	9

資料：特別区土木主管課長会『平成21年度　特別区土木関係現況調書』
注：１．歩行者用防護柵は、交通事故防止のため歩道上及び準歩道上に設置されているもの。
　　２．道路標識は、道路標識及び道路標示に関する命令第一章に基づくもの及び旧通学路標識を含む。
　　３．中野区の歩行者用防護柵は、かん木帯含まず。

27. 橋りょう

（単位：延長m）（平成21年４月１日現在）

区分 / 区名	総数		鋼橋		鉄筋コンクリート橋		その他	
	数	延長	数	延長	数	延長	数	延長
総数	**1,537**	**33,647**	**555**	**23,105**	**974**	**10,362**	**8**	**180**
千代田	22	763	17	572	5	191	－	－
中央	32	1,486	23	1,210	9	276	－	－
港	31	1,265	28	1,129	3	136	－	－
新宿	58	1,005	30	655	26	285	2	65
文京	9	209	6	140	2	41	1	28
台東	－	－	－	－	－	－	－	－
墨田	27	946	25	909	2	37	－	－
江東	86	4,851	83	4,685	3	166	－	－
品川	48	1,612	28	1,195	20	417	－	－
目黒	37	625	18	406	18	214	1	5
大田	117	2,664	29	1,128	88	1,536	－	－
世田谷	312	2,694	42	716	270	1,978	－	－
渋谷	84	652	8	179	76	473	－	－
中野	91	1,013	19	267	72	746	－	－
杉並	117	1,489	45	631	72	858	－	－
豊島	37	886	7	623	30	263	－	－
北	26	1,300	21	1,194	2	31	3	75
荒川	2	171	2	171	－	－	－	－
板橋	94	1,646	50	1,267	44	379	－	－
練馬	125	2,913	27	1,517	98	1,396	－	－
足立	97	1,468	10	922	86	539	1	7
葛飾	33	1,846	14	1,689	19	157	－	－
江戸川	52	2,143	23	1,900	29	243	－	－

資料：各区資料による。
　注：区設置の数値である。

28. 河川及び公有土地水面（区管理分）

（単位：km）（平成21年４月１日現在）

区分 / 区名	護岸	一級河川			二級河川			区管理公有土地水面		
	延長	両岸	右岸	左岸	両岸	右岸	左岸	両岸	右岸	左岸
総数	**433.122**	**296.572**	**148.876**	**147.696**	**131.920**	**65.960**	**65.960**	**4.630**	**2.315**	**2.315**
千代田	15.890	11.470	6.930	4.540	－	－	－	4.420	2.315	2.105
中央	10.120	7.720	3.880	3.840	2.400	0.750	1.650	－	－	－
港	9.600	－	－	－	9.600	5.250	4.350	－	－	－
新宿	17.540	17.330	9.050	8.280	－	－	－	0.210	－	0.210
文京	5.400	5.400	1.350	4.050	－	－	－	－	－	－
台東	0.500	0.500	－	0.500	－	－	－	－	－	－
墨田	19.620	19.620	12.600	7.020	－	－	－	－	－	－
江東	47.442	45.562	23.116	22.446	1.880	0.940	0.940	－	－	－
品川	19.440	－	－	－	19.440	9.720	9.720	－	－	－
目黒	21.960	－	－	－	21.960	9.725	12.235	－	－	－
大田	24.730	3.360	1.680	1.680	21.370	10.685	10.685	－	－	－
世田谷	92.110	42.640	21.320	21.320	49.470	25.990	23.480	－	－	－
渋谷	5.800	－	－	－	5.800	2.900	2.900	－	－	－
中野	21.920	21.920	10.960	10.960	－	－	－	－	－	－
杉並	35.340	35.340	17.670	17.670	－	－	－	－	－	－
豊島	－	－	－	－	－	－	－	－	－	－
北	8.000	8.000	4.000	4.000	－	－	－	－	－	－
荒川	－	－	－	－	－	－	－	－	－	－
板橋	17.160	17.160	8.580	8.580	－	－	－	－	－	－
練馬	35.060	35.060	17.530	17.530	－	－	－	－	－	－
足立	6.610	6.610	4.110	2.500	－	－	－	－	－	－
葛飾	4.840	4.840	2.420	2.420	－	－	－	－	－	－
江戸川	14.040	14.040	3.680	10.360	－	－	－	－	－	－

資料：東京都建設局河川部資料による。

29. 都市公園及び児童遊園等

（単位：面積㎡、％）（平成21年４月１日現在）

区分 / 区名	都市公園						区民１人当たり面積	都市公園以外の都・区立公園				その他の公園		総計		区民１人当たりの公園面積	区面積に対する公園面積の割合	
	都立公園		区立公園		小計			海上公園		区立公園								
	数	面積	数	面積	数	面積		数	面積	数	面積	数	面積	数	面積			
総数	**47**	**9,908,405.24**	**3,804**	**15,985,257.40**	**3,851**	**25,893,662.64**	**2.95**	**40**	**7,838,751.43**	**1,724**	**1,279,499.47**	**151**	**3,930,339.58**	**5,766**	**38,942,253.12**	**4.44**	**6.26**	**総**
千代田	1	161,636.66	22	104,410.04	23	266,046.70	5.93	－	－	25	7,039.27	5	1,429,703.24	53	1,702,789.21	37.94	14.63	千
中央	1	250,215.72	52	282,962.55	53	533,178.27	4.69	1	25,510.44	36	12,139.96	2	3,423.70	92	574,252.37	5.05	5.64	中
港	4	234,105.34	46	256,577.21	50	490,682.55	2.30	3	541,118.77	62	81,809.52	3	267,981.44	118	1,381,592.28	6.48	6.79	港
新宿	2	215,617.44	174	349,270.77	176	564,888.21	1.79	－	－	1	3,983.46	3	595,619.70	180	1,164,491.37	3.68	6.39	新
文京	2	158,656.58	42	200,408.88	44	359,065.46	1.81	－	－	69	30,552.99	1	160,787.00	114	550,405.45	2.77	4.87	文
台東	2	556,742.43	49	191,681.14	51	748,423.57	4.33	－	－	24	22,429.76	－	－	75	770,853.33	4.46	7.65	台
墨田	3	133,593.01	138	568,985.22	141	702,578.23	2.89	－	－	－	－	2	8,759.76	143	711,337.99	2.93	5.17	墨
江東	5	1,076,952.35	160	915,225.13	165	1,992,177.48	4.40	17	1,899,237.31	90	32,665.83	24	82,982.64	296	4,007,063.26	8.86	10.03	江
品川	2	218,745.81	139	481,340.41	141	700,086.22	1.94	6	495,522.57	88	78,906.86	6	5,639.30	241	1,280,154.95	3.55	5.63	品
目黒	－	114,276.00	77	325,339.28	77	439,615.28	1.63	－	－	49	24,462.01	1	690.00	127	464,767.29	1.73	3.16	目
大田	－	－	488	1,904,731.08	488	1,904,731.08	2.79	12	759,889.33	40	60,677.17	7	8,357.00	547	2,733,654.58	4.01	4.60	大
世田谷	4	914,699.54	362	1,435,377.56	366	2,350,077.10	2.72	－	－	134	137,624.82	14	236,855.34	514	2,724,557.26	3.16	4.69	世
渋谷	1	569,028.34	114	164,929.03	115	733,957.37	3.61	－	－	－	－	2	901,540.25	117	1,635,497.62	8.05	10.82	渋
中野	－	－	156	355,374.81	156	355,374.81	1.13	－	－	18	39,839.81	5	5,012.70	179	400,227.32	1.27	2.57	中
杉並	3	462,640.66	247	507,044.84	250	969,685.50	1.79	－	－	56	26,495.25	3	6,968.03	309	1,003,148.78	1.85	2.95	杉
豊島	－	－	62	141,019.46	62	141,019.46	0.54	－	－	90	41,901.50	－	－	152	182,920.96	0.70	1.41	豊
北	1	71,647.37	80	770,787.22	81	842,434.59	2.52	－	－	94	59,849.99	7	48,312.10	182	950,596.68	2.84	4.62	北
荒川	2	188,326.72	32	139,606.94	34	327,933.66	1.63	－	－	72	90,378.09	2	3,398.00	108	421,709.75	2.10	4.13	荒
板橋	2	463,669.42	331	1,412,470.99	333	1,876,140.41	3.51	－	－	－	－	13	60,903.78	346	1,937,044.19	3.62	6.02	板
練馬	4	1,034,115.59	400	797,939.21	404	1,832,054.80	2.58	－	－	216	89,394.19	8	18,088.72	628	1,939,537.71	2.73	4.03	練
足立	3	892,385.41	322	2,028,321.53	325	2,920,706.94	4.56	－	－	155	93,173.25	15	22,650.16	495	3,036,530.35	4.74	5.71	足
葛飾	1	827,382.63	138	773,537.59	139	1,600,920.22	3.71	－	－	174	153,569.54	10	18,638.95	323	1,773,128.71	4.11	5.09	葛
江戸川	4	1,329,208.27	173	1,877,916.51	177	3,207,124.78	4.79	1	4,117,473.01	231	192,606.20	18	44,027.77	427	7,561,231.76	11.30	15.16	江

資料：東京都建設局公園緑地部『公園調書（平成21年４月１日現在）』
注：１．都の公園が２区にわたって所在している場合、面積はそれぞれ該当する区に分けて記載し、個所数は面積の多い区に算入した。
２．人口は、『東京都の人口（推計）平成21年４月１日現在』（東京都総務局統計部）を使用した。
３．公園面積の総数には、水元公園の埼玉県三郷市部分（34,759.95㎡）を含む。

30. 公衆便所等の設置状況

（平成21年４月１日現在）

区分 / 区名	総数	公衆便所	公園便所	児童遊園便所
総数	**3,928**	**525**	**2,662**	**741**
千代田	41	22	18	1
中央	70	70	－	－
港	98	34	39	25
新宿	152	25	126	1
文京	71	25	33	13
台東	69	26	42	1
墨田	131	37	55	39
江東	190	26	143	21
品川	160	38	103	19
目黒	100	20	34	46
大田	407	20	375	12
世田谷	223	10	177	36
渋谷	97	14	83	－
中野	115	3	107	5
杉並	223	17	171	35
豊島	126	7	54	65
北	155	13	84	58
荒川	84	35	33	16
板橋	239	35	171	33
練馬	147	1	140	6
足立	340	16	304	20
葛飾	263	8	161	94
江戸川	427	23	209	195

資料：特別区土木主管課長会『平成21年度　特別区土木関係現況調書』

31. 街路灯等の設置状況

（単位：基）（平成21年４月１日現在）

区分 / 区名	総数	街灯					橋りょう灯		
		計	白熱灯	蛍光灯	水銀灯	ナトリウム灯	計	水銀灯	その他灯
総数	**433,339**	**427,352**	**210**	**121,337**	**295,355**	**10,450**	**5,987**	**2,457**	**3,530**
千代田	5,696	5,499	－	664	2,512	2,323	197	158	39
中央	6,547	6,344	－	245	6,018	81	203	159	44
港	9,271	9,029	－	4,479	4,388	162	242	113	129
新宿	11,157	11,050	9	3,227	7,474	340	107	3	104
文京	6,492	6,468	－	921	5,547	－	24	21	3
台東	9,689	9,674	－	－	7,934	1,740	15	15	－
墨田	10,112	10,010	－	3,446	6,502	62	102	98	4
江東	15,725	13,850	－	1,805	10,548	1,497	1,875	517	1,358
品川	18,995	18,497	－	6,268	12,130	99	498	121	377
目黒	10,992	10,929	－	1,545	9,343	41	63	43	20
大田	23,692	23,547	－	32	23,427	88	145	134	11
世田谷	47,821	47,764	－	39,138	8,620	6	57	46	11
渋谷	11,465	11,406	1	253	11,110	42	59	46	13
中野	16,001	15,998	－	7,381	8,598	19	3	3	－
杉並	25,164	25,164	－	4,667	20,497	－	－	－	－
豊島	13,219	13,048	－	717	11,983	348	171	60	111
北	13,083	12,224	－	399	11,598	227	859	133	726
荒川	8,233	8,209	－	726	7,321	162	24	24	－
板橋	27,884	27,797	－	7,905	19,522	370	87	85	2
練馬	43,889	43,889	－	21,430	22,171	288	－	－	－
足立	38,262	38,066	110	2,238	34,990	728	196	132	64
葛飾	24,959	24,844	－	10,635	13,351	858	115	105	10
江戸川	34,991	34,046	90	3,216	29,771	969	945	441	504

資料：特別区土木主管課長会『平成21年度　特別区土木関係現況調書』
注：道路管理者が管理しない防犯灯、商店装飾灯は対象外。

Ⅴ　保健衛生

32. 予防接種実施状況（その１）

（平成20年４月１日～平成21年３月31日）

区分 / 区名	定期予防接種																		区名
	ジフテリア・百日せき・破傷風第１期初回								ジフテリア・百日せき・破傷風第１期追加			ジフテリア・破傷風第２期							
	対象人員	実施人員（１回目）	実施率（%）	対象人員	実施人員（２回目）	実施率（%）	対象人員	実施人員（３回目）	実施率（%）	実施延人員	対象人員	実施人員	実施率（%）	対象人員	実施人員	実施率（%）		
総数	**72,750**	**72,399**	**100**	**72,774**	**71,804**	**99**	**72,823**	**70,740**	**97**	**214,943**	**70,057**	**64,440**	**92**	**68,735**	**40,792**	**59**	**総**	
千代田	424	416	98	424	403	95	424	399	94	1218	383	318	83	598	305	51	千	
中央	1,206	1,217	101	1,206	1,209	100	1,206	1,177	98	3,603	1,206	1029	85	661	381	58	中	
港	2,575	2,246	87	2,604	2,230	86	2,639	2,185	83	6,661	2,260	1,862	82	1,329	652	49	港	
新宿	2,040	1,958	96	2,040	1,921	94	2,040	1,927	95	5,806	1,894	1,858	98	3,278	1212	37	新	
文京	1,550	1,519	98	1,550	1,504	97	1,550	1,470	95	4,493	1,500	1,472	98	1,352	877	65	文	
台東	1,239	1066	86	1,239	1,061	86	1,239	1,054	85	3,181	1,227	984	80	1,035	571	55	台	
墨田	1,838	1,915	104	1,844	1,934	105	1,852	1,906	103	5,755	1,880	1,765	94	1,609	1,070	67	墨	
江東	4,258	4,283	101	4,258	4,253	100	4,258	4,220	99	12,756	4,120	4,308	105	3,138	1,938	62	江	
品川	2,948	3,043	103	2,948	3,001	102	2,948	2,966	101	9,010	2,724	2,710	100	2,106	1226	58	品	
目黒	2,544	2,241	88	2,544	2,160	85	2,544	2,083	82	6,484	2,544	1,686	66	1,725	1063	62	目	
大田	5,358	5,981	112	5,358	5,846	109	5,358	5,754	107	17,581	5,397	5,126	95	5,164	3,114	60	大	
世田谷	7,112	6,805	96	7,112	6,744	95	7,112	6,693	94	20,242	6,704	6,115	91	6,057	3,506	58	世	
渋谷	1,447	1,415	98	1,447	1,404	97	1,447	1,375	95	4,194	1,447	1,258	87	1,123	660	59	渋	
中野	2,135	2,353	110	2,135	2,332	109	2,135	2,347	110	7,032	1,874	1,851	99	1,894	1092	58	中	
杉並	3,723	3,824	103	3,723	3,769	101	3,723	3,779	102	11,372	3,698	3,539	96	3,267	2,067	63	杉	
豊島	1,703	1,619	95	1,703	1,629	96	1,703	1,598	94	4,846	1,703	1,365	80	1,360	828	61	豊	
北	2,419	2,369	98	2,419	2,299	95	2,419	2,264	94	6,932	2,419	2,203	91	2,063	1,408	68	北	
荒川	1,663	1,604	97	1,663	1,635	98	1,663	1,636	98	4,875	1,597	1,478	93	1,413	860	61	荒	
板橋	4,512	4,429	98	4,512	4,419	98	4,512	4,364	97	13,212	4,046	3,829	95	3,791	2,826	75	板	
練馬	5,990	6,184	103	5,990	6,186	103	5,990	6,112	102	18,482	5,784	5,752	99	6,009	3,784	63	練	
足立	5,629	5,593	99	5,618	5,543	99	5,624	5,409	96	16,545	5,303	4,671	88	5,628	3,426	61	足	
葛飾	3,712	3,724	100	3,712	3,756	101	3,712	3,673	99	11,153	3,712	3,438	93	7,529	3,605	48	葛	
江戸川	6,725	6,595	98	6,725	6,566	98	6,725	6,349	94	19,510	6,635	5,823	88	6,606	4,321	65	江	

資料：東京都福祉保健局総務部資料による。

32. 予防接種実施状況（その２）

（平成20年４月１日～平成21年３月31日）

区分 / 区名	定期予防接種 急性灰白髄炎 対象人員	実施実人員（１回目）	実施率（%）	対象人員	実施実人員（２回目）	実施率（%）	実施延人員	防接種 麻しん風しん（幼児）Ⅰ期 対象人員	実施実人員	実施率（%）	麻しん風しん（幼児）Ⅱ期 対象人員	実施実人員	実施率（%）	
総数	**71,147**	**68,439**	**96**	**69,492**	**65,153**	**94**	**133,592**	**70,382**	**65,701**	**93**	**64,255**	**56,300**	**88**	**総**
千代田	359	329	92	351	332	95	661	360	317	88	333	308	93	千
中央	1,173	1,147	98	1,149	1,103	96	2,250	1,147	1,113	97	792	723	91	中
港	2,333	1,913	82	2,401	1,705	71	3,618	2,328	1,941	83	1,647	1,126	68	港
新宿	2,028	1,848	91	1,966	1,740	89	3,588	1,997	1,757	88	1,652	1,418	86	新
文京	1,518	1,418	93	1,466	1,382	94	2,800	1,506	1,365	91	1,283	1,153	90	文
台東	1,264	1,202	95	1,253	1,180	94	2,382	1,258	986	78	1,070	793	74	台
墨田	1,780	1,909	107	1,854	1,914	103	3,823	1,792	1,733	97	1,520	1,546	102	墨
江東	4,131	4,049	98	4,180	4,022	96	8,071	4,209	3,877	92	3,615	3,270	91	江
品川	2,921	2,754	94	2,527	2,465	98	5,219	2,858	2,752	96	2,338	2,138	91	品
目黒	1,991	1,924	97	1,929	1,499	78	3,423	1,956	1,845	94	1,678	1,388	83	目
大田	5,358	5,216	97	5,358	5,250	98	10,466	5,397	4,945	92	5,220	4,450	85	大
世田谷	6,890	6,650	97	6,720	6,087	91	12,737	6,822	6,287	92	6,241	4,914	79	世
渋谷	1,456	1,321	91	1,456	1,193	82	2,514	1,494	1,255	84	1,259	930	74	渋
中野	2,162	1,972	91	2,014	1,807	90	3,779	2,016	1,923	95	1,689	1,513	90	中
杉並	3,723	3,671	99	3,698	3,645	99	7,316	3,698	3,507	95	3,180	2,860	90	杉
豊島	1,655	1,544	93	1,625	1,449	89	2,993	1,703	1,475	87	1,443	1,231	85	豊
北	2,473	2,350	95	2,538	2,346	92	4,696	2,288	2,226	97	2,136	1,947	91	北
荒川	1,656	1,541	93	1,462	1,389	95	2,930	1,650	1,534	93	1,424	1,375	97	荒
板橋	4,348	4,114	95	4,130	3,830	93	7,944	4,236	4,073	96	3,998	3,609	90	板
練馬	5,576	5,847	105	5,523	5,659	103	11,506	5,617	5,677	101	5,596	5,390	96	練
足立	5,707	5,317	93	5,561	5,246	94	10,563	5,554	5,193	94	5,530	4,911	89	足
葛飾	3,812	3,765	99	3,660	3,512	96	7,277	3,712	3,544	96	3,749	3,319	89	葛
江戸川	6,833	6,638	97	6,671	6,398	96	13,036	6,784	6,376	94	6,862	5,988	87	江

資料：東京都福祉保健局総務部資料による。
注：麻しん風しんⅠ期、Ⅱ期についてはそれぞれ単抗原ワクチン接種者も含む。

32. 予防接種実施状況（その３）

（平成20年４月１日～平成21年３月31日）

区分 / 区名	定期予防接種 日本脳炎第１期初回 対象人員	実施実人員（１回目）	実施率（%）	対象人員	実施実人員（２回目）	実施率（%）	実施延人員	日本脳炎第１期追加 対象人員	実施実人員	実施率（%）	日本脳炎第２期 対象人員	実施実人員	実施率（%）	区名
総数	**42,231**	**6,114**	**15**	**42,214**	**6,006**	**14**	**12,120**	**42,690**	**2,991**	**7**	**42,360**	**991**	**2**	**総数**
千代田	307	26	9	307	23	8	49	312	11	4	383	8	2	千代田
中央	903	44	5	903	50	6	94	825	5	1	678	7	1	中央
港	35	28	80	36	28	78	56	15	11	73	12	12	100	港
新宿	1,720	48	3	1,720	53	3	101	1,777	17	1	1,738	3	0	新宿
文京	1,275	552	43	1,257	580	46	1,132	1,317	340	26	1,291	91	7	文京
台東	－	98	－	－	97	－	195	－	16	－	－	14	－	台東
墨田	1,767	65	4	1,767	62	4	127	1,730	31	2	1,728	9	1	墨田
江東	－	385	－	－	365	－	750	－	229	－	－	72	－	江東
品川	2,439	229	9	2,439	205	8	434	2,356	71	3	2,192	27	1	品川
目黒	1,720	206	12	1,720	202	12	408	1,720	101	6	1,829	73	4	目黒
大田	5,195	1,708	33	5,195	1,660	32	3,368	5,260	922	18	5,165	138	3	大田
世田谷	6,019	258	4	6,019	250	4	508	6,160	99	2	6,229	99	2	世田谷
渋谷	1,220	113	9	1,220	108	9	221	1,235	36	3	1,165	58	5	渋谷
中野	1,672	187	11	1,672	187	11	374	1,731	83	5	1,779	24	1	中野
杉並	3,200	318	10	3,200	313	10	631	3,296	143	4	3,210	71	2	杉並
豊島	1,407	64	5	1,407	58	4	122	1,407	36	3	1,419	12	1	豊島
北	2,138	62	3	2,138	56	3	118	2,138	39	2	2,123	3	0	北
荒川	1,457	96	7	1,457	94	7	190	1,468	26	2	1,323	10	1	荒川
板橋	3,927	73	2	3,927	71	2	144	4,086	29	1	3,909	15	0	板橋
練馬	5,743	441	8	5,743	447	8	888	5,765	215	4	6,153	90	2	練馬
足立	87	264	303	87	257	295	521	92	138	150	34	30	88	足立
葛飾	－	77	－	－	65	－	142	－	42	－	－	7	－	葛飾
江戸川	－	772	－	－	775	－	1,547	－	351	－	－	118	－	江戸川

資料：東京都福祉保健局総務部資料による。

33. 健康診断実施状況

（平成20年４月１日～平成21年３月31日）

区分 / 区名	受診者総数	結核 定期	結核 定期外	精神	療育	生活習慣病 悪性新生物	生活習慣病 循環器疾患	生活習慣病 その他	一般	その他	
総数	**571,766**	**412,558**	**44,414**	**1,156**	**179**	**52,794**	**17,592**	**17,672**	**18,810**	**6,591**	**総**
千代田	7,598	4,979	660	－	－	1,474	－	485	－	－	千
中央	19,262	14,640	899	－	－	3,723	－		－	－	中
港	37,530	24,926	2,065	－	－	8,703	－	497	1,339	－	港
新宿	77,524	60,879	1,928	－	－	8,104	568	3,993	2,052	－	新
文京	2,125	1,473	186	－	－	－	－	－	462	4	文
台東	3,065	542	828	－	－	542	546	－	546	61	台
墨田	9,164	2,604	－	－	－	905	2,728	2,927	－	－	墨
江東	6,451	1,932	961	406	179	－	－	955	1,040	978	江
品川	2,451	389	1,714	－	－	95	－	－	223	30	品
目黒	5,679	1,171	318	－	－	－	－	－	－	4,190	目
大田	49,739	38,356	918	－	－	2,888	－	4,047	3,530	－	大
世田谷	7,503	3,097	1,614	－	－	565	－	－	2,064	163	世
渋谷	1,699	172	1,517	－	－	－	－	－	6	4	渋
中野	28,683	458	22,046	－	－	6,179	－	－	－	－	中
杉並	95,702	94,275	516	－	－	－	－	－	704	207	杉
豊島	28,118	26,119	1,300	－	－	－	－	660	－	39	豊
北	1,806	898	908	－	－	－	－	－	－	－	北
荒川	22,007	20,630	526	－	－	－	832	－	－	19	荒
板橋	55,179	54,099	1,080	－	－	－	－	－	－	－	板
練馬	26,043	1,615	455	350	－	11,706	7,086	3,259	997	575	練
足立	7,349	2,820	2,281	199	－	158	－	－	1,570	321	足
葛飾	17,103	691	890	－	－	7,752	5,832	849	1,089	－	葛
江戸川	59,986	55,793	804	201	－	－	－	－	3,188	－	江

資料：東京都福祉保健局総務部資料による。
注：１．地域保健事業報告に基づく集計。
　　２．老人保健法第12条に基づく健康診査は除く。

34. 健康診査実施状況

（平成20年４月１日～平成21年３月31日）

区分 / 区名	健康診査				特定保健指導			
	特定健康診査		後期高齢者健康診査		積極的支援		動機づけ支援	
	40～64歳	65～74歳	65～74歳	75歳以上	40～64歳	65～74歳	40～64歳	65～74歳
総数	**285,223**	**316,762**	**3,955**	**348,244**	**5,766**	**－**	**3,877**	**8,121**
千代田	1,491	1,374	4	2,058	20	－	16	19
中央	3,014	2,999	40	3,536	29	－	22	56
港	7,099	5,950	48	6,376	514	－	358	643
新宿	8,020	8,968	51	9,265	74	－	83	87
文京	6,534	7,150	95	9,410	16	－	16	47
台東	7,672	6,802	－	8,174	77	－	127	113
墨田	9,818	12,073	155	12,301	222	－	139	419
江東	31,524	3,371	191	19,568	284	－	265	508
品川	9,101	10,296	319	10,269	114	－	55	296
目黒	9,734	9,624	41	11,748	79	－	80	179
大田	15,630	21,567	111	20,937	148	－	121	389
世田谷	13,110	19,323	178	21,617	19	－	24	71
渋谷	7,283	5,844	－	7,785	76	－	41	156
中野	10,420	11,692	－	13,518	34	－	24	50
杉並	14,892	18,916	103	25,617	169	－	34	107
豊島	9,487	10,977	96	14,164	134	－	162	225
北	12,641	15,655	229	19,502	89	－	60	130
荒川	8,295	9,264	824	10,168	135	－	100	382
板橋	20,156	20,229	323	20,246	102	－	87	226
練馬	17,909	28,001	165	28,710	421	－	303	234
足立	25,447	33,421	436	25,013	651	－	473	1,510
葛飾	16,360	23,171	230	22,871	179	－	163	412
江戸川	19,586	30,095	316	25,391	2,180	－	1,124	1,862

資料：各区資料による。
注：１．各区独自の健康診査は省略した。
注：２．渋谷区・中野区・台東区は、「後期高齢者健康診査」において、総数を「75歳以上」欄に記載した。

35. 医療施設数及び病床数

（平成19年10月１日現在）

区分 / 区名	病院		一般診療所		人口１万人当たり医療施設数（Ａ＋Ｂ）	歯科診療所	助産所	
	数（Ａ）	病床数	数（Ｂ）	病床数			数	病床数
総数	**424**	**80,530**	**9,624**	**4,881**	**12.0**	**8,300**	**223**	**59**
千代田	16	2,891	469	63	106.5	377	1	9
中央	5	1,260	427	61	41.4	456	2	-
港	15	4,036	621	111	32.9	606	9	2
新宿	17	6,675	598	230	22.1	433	11	-
文京	11	5,610	252	40	14.2	237	9	-
台東	7	1,009	250	191	15.8	247	-	-
墨田	13	2,508	222	183	10.1	189	7	10
江東	19	2,842	362	158	8.9	288	18	-
品川	13	2,909	437	117	13.2	345	7	-
目黒	10	2,568	319	94	13.0	273	3	-
大田	29	5,117	584	379	9.2	548	17	-
世田谷	28	6,279	810	433	10.2	704	16	5
渋谷	16	3,108	483	115	25.3	412	9	5
中野	10	1,619	328	190	11.3	259	8	8
杉並	17	2,273	546	266	10.8	434	14	4
豊島	17	1,879	407	174	17.5	301	13	4
北	19	2,269	277	263	9.3	251	18	9
荒川	14	1,438	170	127	10.2	142	2	-
板橋	39	9,843	387	199	8.3	344	9	-
練馬	21	3,442	533	343	8.1	447	22	1
足立	47	5,895	415	390	7.3	384	9	-
葛飾	20	2,545	336	356	8.3	275	10	3
江戸川	21	2,515	391	398	6.4	348	9	-

資料：東京都福祉保健局総務部資料による。
注：１．助産所は平成19年12月31日現在である。
２．人口は、平成19年１月１日現在の住民基本台帳人口を使用。

36. 医療関係従事者数

（平成19年12月31日現在）

区分 / 区名	医師	人口1万人当たり医師数	歯科医師	人口1万人当たり歯科医師数	歯科衛生士	歯科技工士	薬剤師	薬局	保健師	助産師	看護師	
総数	**30,355**	**36.2**	**12,629**	**15.1**	**7,462**	**2,581**	**33,567**	**4,310**	**2,196**	**2,230**	**65,101**	**総**
千代田	1,583	348.2	1,484	326.4	723	134	3,371	111	243	60	3,022	千
中央	1032	98.1	586	55.7	501	91	3,383	113	108	46	1,931	中
港	2,212	113.4	748	38.3	679	101	2,760	165	145	162	4,292	港
新宿	4,262	153.1	716	25.7	443	163	2,425	200	143	238	5,967	新
文京	4,077	219.5	982	52.9	253	138	2,215	129	59	130	5,040	文
台東	387	23.8	328	20.2	209	67	495	135	54	16	1003	台
墨田	676	29.0	240	10.3	166	69	580	140	46	100	1,984	墨
江東	893	20.9	354	8.3	229	103	1045	191	80	39	2,284	江
品川	1,342	39.2	509	14.9	306	118	2,305	200	159	99	2,643	品
目黒	1037	41.1	327	13.0	174	117	785	136	51	80	2,078	目
大田	1,682	25.2	983	14.7	503	148	1,477	329	109	105	4,095	大
世田谷	1,789	21.7	860	10.4	448	130	1,631	337	127	174	4,330	世
渋谷	1,139	58.0	474	24.1	341	74	1,295	121	82	247	2,658	渋
中野	652	21.8	320	10.7	182	54	634	167	53	36	1,626	中
杉並	858	16.4	568	10.9	326	220	969	225	98	53	1,860	杉
豊島	566	23.3	403	16.6	292	85	986	140	57	43	1,521	豊
北	496	15.6	314	9.9	208	126	940	168	83	40	1,483	北
荒川	473	26.1	199	11.0	114	54	432	120	41	43	1,346	荒
板橋	2,092	40.8	451	8.8	278	180	1,615	233	107	135	5,431	板
練馬	907	13.3	519	7.6	303	152	1,192	258	100	100	2,263	練
足立	791	12.5	503	8.0	336	97	1118	266	97	50	3,617	足
葛飾	695	16.2	308	7.2	160	80	787	214	61	170	2,293	葛
江戸川	714	11.0	453	7.0	288	80	1,127	212	93	64	2,334	江

資料：東京都福祉保健局総務部資料による。
注：1．看護師＝看護師＋准看護師
2．医師・歯科医師・薬剤師調査及び業務者従事届による。
3．数値は就業地別人員である。
4．人口は、平成20年1月1日現在の住民基本台帳人口を使用。
5．薬局は平成21年3月31日現在の数値。
6．各数値は隔年実施の届出による。

37. 環境衛生関係営業施設数及び監視指導件数（その１）

区分 / 区名	総数		理容所		美容所		クリーニング所		興行場		旅館等								公衆浴場				区名
											ホテル		旅館		簡易宿所		下宿		普通		その他		
	数	件数	数	件数	数	件数	数	件数	数	件数	数	件数	数	件数	数	件数	数	件数	数	件数	数	件数	
総数	**65,522**	**21,567**	**6,822**	**2,175**	**13,522**	**5,263**	**9,122**	**3,455**	**638**	**762**	**554**	**450**	**957**	**872**	**383**	**444**	**21**	**－**	**790**	**1,094**	**1,289**	**1,831**	**総**
千代田	2,473	501	186	30	155	51	137	56	56	68	46	47	23	15	8	3	－	－	5	23	34	69	千
中央	3,627	361	174	14	351	126	168	55	31	9	54	33	28	12	6	11	－	－	10	6	52	21	中
港	4,551	713	223	56	741	149	312	31	71	24	71	16	42	20	13	4	－	－	7	9	149	70	港
新宿	4,072	811	295	47	666	103	4,072	811	295	47	666	103	438	76	90	183	47	21	167	49	42	51	新
文京	1,778	858	130	54	259	57	262	78	12	40	17	23	26	33	2	7	2	－	14	33	15	44	文
台東	2,624	1,631	223	145	303	191	286	100	30	54	74	65	165	145	168	209	2	－	39	49	217	500	台
墨田	1,777	397	256	16	363	19	315	165	16	9	18	3	26	－	10	－	－	－	41	55	22	18	墨
江東	3,058	547	288	56	430	86	469	47	51	29	19	24	27	17	13	6	－	－	33	39	41	65	江
品川	2,770	839	242	71	489	144	422	171	13	25	48	61	22	31	5	8	－	－	35	54	41	66	品
目黒	1,634	702	162	50	505	200	261	126	15	24	10	15	10	13	2	7	－	－	21	34	24	52	目
大田	3,696	2,004	465	216	783	698	629	384	15	9	9	15	73	103	15	19	－	－	64	119	70	122	大
世田谷	4,210	676	443	46	1,207	168	769	151	27	14	2	1	12	26	2	3	2	－	43	5	61	35	世
渋谷	3,639	1,268	189	56	1,319	663	241	56	78	111	59	17	54	14	7	12	1	－	17	42	98	83	渋
中野	1,719	659	223	16	457	53	329	189	10	12	5	7	3	24	1	1	－	－	31	36	42	37	中
杉並	2,428	876	323	97	675	238	457	208	15	15	5	4	10	11	1	1	－	－	35	43	27	30	杉
豊島	2,571	1,618	261	174	554	382	296	136	40	70	22	29	147	199	22	48	－	－	36	43	73	234	豊
北	1,957	496	286	62	432	114	320	51	14	17	12	13	11	13	7	21	－	－	41	64	27	37	北
荒川	1,275	715	169	81	252	328	216	20	7	9	8	7	11	16	43	46	－	－	40	51	12	15	荒
板橋	2,932	1,170	389	122	606	219	483	404	5	7	1	1	15	16	3	2	1	－	46	89	42	66	板
練馬	3,253	805	442	37	801	67	545	437	11	9	4	3	3	3	－	－	－	－	36	45	63	57	練
足立	3,663	974	551	130	827	236	680	86	17	9	4	11	41	56	3	11	－	－	55	83	21	31	足
葛飾	2,692	958	406	126	588	262	528	134	3	4	15	27	4	9	7	11	－	－	54	64	33	83	葛
江戸川	3,123	1,988	496	473	759	709	559	294	11	11	4	7	37	47	3	3	－	－	55	61	27	45	江

資料：各区資料による。
注：１.「施設数」は平成21年３月31日現在。
「監視指導件数」は平成20年４月１日から平成21年３月31日までである。
２．例示以外の業種については省略した。

37. 環境衛生関係営業施設数及び監視指導件数（その２）

区分 / 区名	プール 許可 数	プール 許可 件数	プール 届出 数	プール 届出 件数	水道施設 専用水道 数	水道施設 専用水道 件数	水道施設 簡易専用水道 数	水道施設 簡易専用水道 件数	墓地 墓地 数	墓地 墓地 件数	墓地 納骨堂 数	墓地 納骨堂 件数	墓地 火葬場 数	墓地 火葬場 件数	特定建築物 数	特定建築物 件数	温泉利用施設 数	温泉利用施設 件数	区名
総数	**545**	**1,144**	**1,496**	**1,244**	**337**	**147**	**22,053**	**1,436**	**2,169**	**227**	**269**	**23**	**9**	**3**	**4,470**	**872**	**76**	**120**	**総**
千代田	20	45	13	31	20	6	1,205	6	1	－	1	－	－	－	563	51	－	－	千
中央	14	18	21	21	2	－	1,711	－	4	－	4	－	－	－	996	35	1	－	中
港	47	65	40	65	15	12	2,000	18	202	15	33	7	－	－	581	141	4	11	港
新宿	47	76	48	56	19	1	1,570	47	119	1	19	3	1	－	358	33	3	6	新
文京	24	23	61	26	7	19	674	389	106	6	12	1	－	－	153	24	2	1	文
台東	7	17	33	32	1	－	604	72	279	4	30	3	－	－	160	41	3	4	台
墨田	10	14	44	38	16	16	522	15	50	4	15	1	－	－	50	21	3	3	墨
江東	26	30	77	94	40	3	1,325	17	55	7	6	－	－	－	157	19	1	8	江
品川	19	53	60	68	10	－	1,013	22	135	5	16	－	1	－	193	53	6	7	品
目黒	19	64	37	71	7	6	458	15	27	6	4	－	－	－	71	18	1	1	目
大田	25	63	99	112	15	4	1,166	30	110	27	13	1	1	－	120	49	24	33	大
世田谷	39	72	125	17	13	7	1,178	41	162	39	18	4	－	－	98	43	9	4	世
渋谷	27	79	36	76	11	11	1,134	21	28	－	11	－	1	－	327	23	1	4	渋
中野	10	17	49	49	3	3	468	196	41	19	2	－	－	－	45	－	－	－	中
杉並	42	40	80	93	9	9	573	58	96	2	7	－	1	2	70	24	2	1	杉
豊島	17	46	41	48	1	－	783	100	56	7	12	－	－	－	209	97	1	5	豊
北	20	26	62	10	28	12	580	4	61	28	10	－	－	－	46	24	－	－	北
荒川	9	22	35	77	3	2	365	11	71	9	3	－	1	－	28	10	2	11	荒
板橋	28	78	88	113	26	－	1,057	3	72	10	15	2	1	1	50	31	4	6	板
練馬	36	70	124	28	20	21	984	7	133	13	8	－	－	－	42	3	1	5	練
足立	21	74	123	38	48	12	1,059	146	135	2	13	－	－	－	62	43	3	6	足
葛飾	14	65	83	76	4	3	799	15	113	16	9	－	1	－	30	62	1	1	葛
江戸川	24	87	117	10	19	－	825	203	113	7	8	1	1	－	61	27	4	3	江

資料：各区資料による。
注：１．「特定建築物」は建築延べ面積3,000㎡以上10,000㎡以下のもの。
　　２．例示以外の業種については省略した。

38. 食品衛生関係施設数（その１）

（平成21年３月31日現在）

区分 / 区名	食品衛生法に規定する業種																			
	飲食店営業									業			喫茶店営業	菓子製造業				あん類製造業	アイスクリーム類製造業	
	合計	旅館・ホテル	バー・キャバレー	一般飲食店	民生食堂	すし屋	そば屋	仕出し屋	弁当屋	惣菜店	許可ある集団給食	その他		合計	パン製造業	生菓子製造業	その他			
総数	**154,157**	**1,155**	**7,491**	**113,617**	**50**	**4,847**	**5,166**	**1,344**	**5,585**	**6,545**	**4,610**	**3,747**	**25,328**	**10,219**	**2,579**	**3,922**	**3,718**	**41**	**1,885**	**総**
千代田	7,293	47	146	5,595	－	240	352	14	272	226	319	82	2,899	326	106	116	104	－	136	千
中央	11,144	69	1,895	7,432	1	478	320	38	284	193	256	178	2,567	456	119	230	107	2	130	中
港	15,451	75	1,383	11,601	3	441	395	91	288	493	405	276	3,916	685	253	284	148	1	207	港
新宿	14,053	168	1,327	11,127	－	297	278	63	150	177	267	199	1,766	501	130	178	193	3	123	新
文京	3,591	42	92	2,713	2	104	155	36	164	79	148	56	517	257	68	102	87	－	53	文
台東	7,452	197	228	5,316	7	236	287	41	204	222	85	629	710	529	62	184	283	－	74	台
墨田	4,527	32	445	2,994	12	141	173	47	176	201	83	223	435	296	55	114	127	2	47	墨
江東	5,501	23	23	4,108	4	167	180	69	281	221	267	158	1,858	425	111	161	153	5	99	江
品川	5,897	57	147	4,345	7	238	201	57	168	331	208	138	1,611	320	98	90	132	2	68	品
目黒	3,553	12	68	2,674	－	127	113	42	117	251	105	44	371	314	69	135	110	1	49	目
大田	8,232	56	147	5,790	1	273	300	96	430	439	329	371	1,453	664	172	254	238	3	93	大
世田谷	7,676	6	41	5,781	2	242	264	115	346	371	351	157	708	882	204	354	324	3	83	世
渋谷	8,577	101	494	6,724	－	175	199	56	244	181	172	231	1,356	544	141	205	198	1	127	渋
中野	4,011	5	92	3,067	3	165	146	34	132	151	119	97	386	265	56	109	100	1	32	中
杉並	5,468	11	79	4,107	－	157	186	64	249	277	208	130	438	450	125	157	168	1	51	杉
豊島	6,850	120	349	5,204	2	190	216	54	254	250	150	61	750	413	110	176	127	1	96	豊
北	4,266	15	83	3,186	－	153	141	39	213	250	139	47	460	299	80	133	86	1	56	北
荒川	2,591	15	9	1,819	4	99	124	34	131	267	57	32	224	208	48	65	95	2	32	荒
板橋	5,243	5	24	3,872	2	159	204	82	274	279	217	125	765	418	103	174	141	6	67	板
練馬	4,930	5	58	3,578	－	209	204	88	260	236	189	103	562	574	140	192	242	－	67	練
足立	6,722	42	14	4,767	－	209	301	86	360	660	182	101	696	563	128	207	228	2	61	足
葛飾	4,941	14	115	3,355	－	145	230	54	276	507	126	119	340	407	100	151	156	3	60	葛
江戸川	6,188	38	232	4,462	－	202	197	44	312	283	228	190	540	423	101	151	171	1	74	江

資料：各区資料による。
　注：例示以外の業種については省略した。

38. 食品衛生関係施設数（その２）

（平成21年３月31日現在）

区分 / 区名	食品衛生法に規定する業種																						区名
	乳類販売業	乳製品製造業	食肉処理業	食肉販売業	食肉製品製造業	魚介類販売業	魚肉ねり製品製造業	食品の冷凍・冷蔵業	清涼飲料水製造業	氷雪製造業	氷雪販売業	食用油脂製造業	みそ製造業	しょうゆ製造業	ソース類製造業	豆腐製造業	めん類製造業	惣菜製造業	納豆製造業	かん詰又はびん詰食品製造業	添加物製造業		
総数	**23,704**	**106**	**715**	**10,101**	**122**	**9,862**	**137**	**264**	**56**	**27**	**193**	**31**	**17**	**4**	**37**	**831**	**507**	**995**	**9**	**26**	**120**		**総**
千代田	1,613	1	8	312	3	311	4	1	1	－	5	－	2	－	1	10	15	53	1	－	8		千
中央	1,060	12	18	427	3	485	13	26	2	1	7	－	1	－	1	24	18	119	－	3	18		中
港	2,046	8	32	563	6	550	3	19	5	8	11	1	1	－	4	22	17	92	－	3	4		港
新宿	1,496	13	41	555	2	519	4	5	2	6	7	2	－	－	2	29	15	66	1	－	－		新
文京	644	－	14	214	3	222	5	－	－	－	8	－	1	－	－	24	10	14	－	－	3		文
台東	726	2	28	322	11	316	4	－	3	－	15	1	2	－	1	39	35	24	－	2	8		台
墨田	640	4	19	346	3	323	4	2	3	1	7	13	－	－	1	27	22	22	2	－	8		墨
江東	1,356	3	48	482	6	507	6	10	5	－	14	1	－	－	2	31	28	72	－	3	7		江
品川	1,007	1	42	374	5	351	9	11	3	2	10	－	1	－	3	29	22	26	－	－	2		品
目黒	544	3	15	243	2	219	3	－	1	－	3	－	－	－	－	21	11	21	－	－	6		目
大田	1,736	10	59	714	10	771	7	113	3	2	18	－	－	－	5	46	36	66	－	5	5		大
世田谷	1,343	16	22	687	8	670	5	4	2	3	10	－	2	1	3	56	23	31	1	2	6		世
渋谷	1,037	1	17	379	4	375	7	2	1	－	6	－	－	－	1	17	18	36	－	－	2		渋
中野	545	2	26	295	8	284	3	3	1	－	3	－	1	1	－	35	10	20	－	1	3		中
杉並	823	2	17	443	6	403	3	2	2	1	2	－	1	1	4	34	14	25	1	1	1		杉
豊島	899	7	27	425	9	397	6	1	1	－	11	－	－	1	－	41	31	27	－	－	1		豊
北	759	7	24	354	1	333	8	4	2	－	10	1	－	－	1	43	23	18	1	－	5		北
荒川	420	1	27	221	2	203	7	9	－	1	4	3	－	－	1	33	14	30	1	1	－		荒
板橋	1,044	3	47	497	7	470	5	17	－	－	9	2	－	－	1	36	27	36	－	2	9		板
練馬	953	1	46	550	11	531	3	13	4	－	5	1	1	－	1	57	21	40	－	－	4		練
足立	1,172	3	73	687	5	629	10	4	3	1	13	2	1	－	2	77	41	74	1	1	8		足
葛飾	803	3	30	440	1	417	14	5	7	－	9	2	3	－	2	52	31	30	－	2	4		葛
江戸川	1,038	3	35	571	6	576	4	13	5	1	6	2	－	－	1	48	25	53	－	－	8		江

資料：各区資料による。
注：例示以外の業種については省略した。

38. 食品衛生関係施設数（その３）

（平成21年３月31日現在）

区分 / 区名	取締条例に規定する								届	業種						ふぐの取扱い規制条例に規定する営業	法施行細則第16条に基づく業種				区名
										出集団給食											
	行商	つけ物製造業	製菓材料等製造業	粉末食品製造業	惣菜半製品等製造業	調味料等製造業	魚介類加工業	食料品販売業	合計	学校・幼稚園	病院・診療所	工場・事業所	児童福祉施設	社会福祉施設	その他		許可を要しない食品製造業	許可を要しない食品販売業	食器具容器包装おもちゃ	添加物販売業	
総数	**585**	**340**	**69**	**129**	**150**	**292**	**337**	**21,922**	**4,323**	**1,393**	**264**	**291**	**1,488**	**401**	**486**	**5,425**	**4,768**	**88,748**	**4,650**	**4,273**	**総**
千代田	－	1	－	－	－	3	1	1,408	85	12	12	35	13	3	10	317	46	1,733	50	25	千
中央	164	9	1	3	7	3	109	1,229	110	22	3	46	30	1	8	803	102	3,073	369	142	中
港	1	14	5	3	4	33	11	1,572	164	36	16	49	43	1	19	628	70	3,549	102	415	港
新宿	11	10	2	3	9	14	7	1,230	151	46	10	17	47	13	18	524	115	5,260	196	14	新
文京	33	2	2	1	4	7	4	603	123	43	9	4	37	13	17	113	160	1,964	108	22	文
台東	29	20	1	7	10	22	10	973	79	29	1	7	27	10	5	270	120	3,271	224	84	台
墨田	14	14	4	5	8	14	9	624	136	44	11	6	50	8	17	171	113	4,824	80	22	墨
江東	74	13	4	4	5	12	32	1,041	216	76	7	18	97	17	1	225	108	3,608	163	178	江
品川	12	7	2	7	7	5	7	775	185	65	8	16	60	5	31	131	280	2,761	163	535	品
目黒	40	2	1	6	2	10	3	471	134	32	6	9	43	11	33	96	304	1,558	62	69	目
大田	10	15	5	7	15	15	15	1,570	282	92	18	14	96	33	29	217	461	10,488	938	453	大
世田谷	48	28	4	2	8	21	7	1,300	368	91	18	4	142	34	79	252	455	8,918	475	218	世
渋谷	24	－	－	2	2	10	3	888	114	32	7	8	42	6	19	229	286	2,764	73	5	渋
中野	2	8	2	4	3	8	3	532	120	48	10	2	47	8	5	110	162	2,887	98	97	中
杉並	10	5	4	5	3	5	7	779	225	75	9	7	77	23	34	156	305	4,085	140	306	杉
豊島	42	9	1	2	7	16	5	851	128	43	11	14	33	16	11	177	194	2,839	83	252	豊
北	1	5	3	17	2	14	14	687	157	59	8	6	53	13	18	88	386	3,463	152	327	北
荒川	3	27	3	5	8	10	2	340	100	34	7	4	37	16	2	101	138	2,152	145	112	荒
板橋	8	26	6	11	8	14	8	959	266	84	25	2	102	39	14	140	51	3,523	241	137	板
練馬	19	25	2	6	9	6	18	909	340	110	17	6	115	45	47	152	109	3,534	145	23	練
足立	5	56	6	12	11	17	6	1,319	336	119	23	15	116	24	39	193	247	3,864	106	447	足
葛飾	14	25	9	7	7	20	16	805	224	82	11	－	84	26	21	118	253	4,695	355	283	葛
江戸川	21	19	2	10	11	13	40	1,057	280	119	17	2	97	36	9	214	303	3,935	182	107	江

資料：各区資料による。
注：例示以外の業種については省略した。

Ⅵ 区　民

39. 戸籍謄本・抄本等の発行状況

（平成20年４月１日～平成21年３月31日）

区分 / 区名	総数	戸籍謄本	除籍謄本	戸籍抄本	除籍抄本	身分証明	印鑑登録証明	住民票の写	戸籍附票の写	
総数	**13,338,552**	**1,776,986**	**1,048,068**	**386,293**	**11,501**	**124,732**	**3,707,370**	**5,827,607**	**455,995**	**総**
千代田	170,278	40,797	32,410	8,343	538	2,675	31,965	43,527	10,023	千
中央	288,305	48,029	40,874	9,651	275	3,180	68,890	104,619	12,787	中
港	541,264	83,780	54,949	17,357	606	6,251	146,102	207,566	24,653	港
新宿	568,304	88,786	61,944	17,317	213	5,882	137,610	235,186	21,366	新
文京	356,019	59,667	38,218	12,309	525	3,979	92,285	135,726	13,310	文
台東	347,003	62,890	54,856	11,075	238	3,698	78,974	117,548	17,724	台
墨田	376,334	56,937	40,786	11,494	431	3,319	97,930	149,309	16,128	墨
江東	632,718	73,975	44,993	14,777	265	4,318	176,285	301,449	16,656	江
品川	542,211	71,130	48,673	15,477	583	4,919	147,930	233,860	19,639	品
目黒	432,327	57,920	33,129	14,010	576	4,186	128,369	179,048	15,089	目
大田	964,167	115,666	70,327	36,527	703	10,913	276,305	435,798	17,928	大
世田谷	1,308,562	160,365	77,829	38,970	1,264	12,075	401,443	570,954	45,662	世
渋谷	433,946	68,565	43,661	14,376	461	4,908	115,386	166,105	20,484	渋
中野	480,542	70,103	38,470	14,686	447	5,255	121,970	213,781	15,830	中
杉並	809,266	107,429	36,552	23,131	517	7,860	224,746	385,890	23,141	杉
豊島	431,851	65,691	42,988	12,896	234	4,512	104,235	182,018	19,277	豊
北	472,870	61,175	49,057	13,181	468	4,678	113,765	211,624	18,922	北
荒川	290,058	38,837	33,952	7,380	463	2,335	76,184	119,513	11,394	荒
板橋	706,500	86,239	41,872	17,354	718	5,984	194,407	337,044	22,882	板
練馬	904,502	99,538	38,764	20,847	446	7,131	278,666	435,057	24,053	練
足立	842,463	97,770	45,916	20,875	509	6,110	244,472	399,054	27,757	足
葛飾	589,446	72,976	38,026	14,720	496	4,401	178,138	258,299	22,390	葛
江戸川	849,616	88,721	39,822	19,540	525	6,163	271,313	404,632	18,900	江

資料：各区資料による。

40. 区民相談受付件数

（平成20年４月１日～平成21年３月31日）

区分 / 区名	総数	移動（街頭）相談	一般相談	特別相談 計	特別相談 法律相談	特別相談 交通事故相談	特別相談 税務相談	特別相談 人権身の上相談	特別相談 行政相談	特別相談 建築関係相談	特別相談 不動産関係相談	特別相談 更生保護関係相談	特別相談 結婚相談	特別相談 その他の相談	
総数	**256,131**	**567**	**135,596**	**120,535**	**42,306**	**17,028**	**2,678**	**900**	**808**	**34,357**	**3,853**	**1,404**	**2,958**	**14,243**	**総**
千代田	8,890	－	8,252	638	465	－	41	1	1	－	89	－	－	41	千
中央	4,660	－	2,218	2,442	788	1,463	89	5	20	77	－	－	－	－	中
港	3,298	－	1,748	1,550	1,457	28	－	4	5	19	－	37	－	－	港
新宿	49,478	80	11,812	37,666	1,554	50	158	10	20	31,143	349	－	－	4,382	新
文京	3,204	63	1,050	2,154	1,307	287	144	7	6	171	190	42	－	－	文
台東	5,638	－	1,867	3,771	1,357	1,907	－	26	87	－	158	－	－	236	台
墨田	7,079	－	3,891	3,188	1,140	1,721	31	6	6	－	139	20	－	125	墨
江東	7,973	29	3,041	4,932	2,220	2,187	－	7	31	57	125	260	－	45	江
品川	7,359	57	3,529	3,830	1,551	1,623	96	15	84	－	117	80	－	264	品
目黒	8,388	27	1,514	6,874	1,656	1,741	243	14	27	917	131	49	－	2,096	目
大田	18,053	－	14,095	3,958	3,103	－	－	108	69	－	202	－	－	476	大
世田谷	16,475	－	8,641	7,834	3,254	399	67	21	－	231	353	－	－	3,509	世
渋谷	5,365	－	3,884	1,481	1,214	32	52	4	1	－	79	－	－	99	渋
中野	9,571	－	5,940	3,631	1,374	1,873	54	6	3	31	204	10	－	76	中
杉並	6,242	－	2,732	3,510	2,380	248	234	4	9	－	60	－	－	575	杉
豊島	9,839	－	8,080	1,759	1,210	－	19	16	79	55	217	81	－	82	豊
北	5,602	－	2,953	2,649	1,903	104	75	72	16	50	174	59	－	196	北
荒川	5,787	－	4,250	1,537	936	227	－	－	1	－	194	72	－	107	荒
板橋	13,395	144	4,410	8,985	3,620	812	380	145	152	62	159	82	2,958	615	板
練馬	22,122	113	15,301	6,821	4,615	220	620	391	123	－	288	121	－	443	練
足立	13,017	21	9,719	3,298	1,966	864	85	11	24	－	237	－	－	111	足
葛飾	13,796	33	10,280	3,516	1,623	878	200	20	40	44	176	110	－	425	葛
江戸川	10,900	－	6,389	4,511	1,613	364	90	7	4	1,500	212	381	－	340	江

資料：各区資料による。
注：１．移動（街頭）相談件数は総数の内数である。
２．台東区の「交通事故相談」は台東交通事故相談所の取扱件数で、電話による相談件数を含む。
３．次の区は電話・文書等による相談件数を含む。
特別相談：中央区・港区・新宿区・文京区・墨田区・江東区・品川区・目黒区・世田谷区・中野区・杉並区・豊島区・荒川区・板橋区・練馬区・足立区・葛飾区・江戸川区
（ただし、墨田区・豊島区・荒川区以外の区は一部のみ。）

41. 区民施設（その１）

（平成21年４月１日現在）

区分 / 区名	勤労福祉会館 施設数	勤労福祉会館 建物面積（㎡）	勤労福祉会館 職員数 常勤	勤労福祉会館 職員数 その他	勤労福祉会館 年間延利用人員	産業 施設数	産業 建物面積（㎡）	（商工）会館 職員数 常勤	（商工）会館 職員数 その他	（商工）会館 年間延利用人員	区民会館 施設数	区民会館 建物面積（㎡）	区民会館 職員数 常勤	区民会館 職員数 その他	区民会館 年間延利用人員	区名
総数	13	34,901	34 (5)	26 (9)	1,302,194 15,796 (件)	20	90,336	158 (15)	128 (3)	3,582,517 16,324 (件)	44	92,370	52 (25)	100 (16)	2,508,903 39,511 (件)	**総**
千代田	－	－	－	－	－	－	－	－	－	－	1	1,291	7	2	1,112 (件)	千
中央	－	－	－	－	－	2	2,786	3	9	3,826 (件)	1	10,265	－	－	2,521 (件)	中
港	1	2,746	5	1	79,841	1	1,498	4	8	42,645	－	－	－	－	－	港
新宿	－	－	－	－	－	1	3,261	13	15	3,928 (件)	－	－	－	－	－	新
文京	1	1,904	1	5	82,881	1	848	9	2	17,505	6	1,162	－	－	64,147	文
台東	－	－	－	－	－	－	－	－	－	－	1	4,679	3	2	157,384	台
墨田	1	459	－	－	8,838	1	4,842	－	－	4,906 (件)	4	1,111	－	－	18,051	墨
江東	－	－	－	－	－	2	2,255	12 (9)	10 (3)	178,274	－	－	－	－	－	江
品川	1	6,428	4	－	196,768	－	－	－	－	－	－	－	－	－	－	品
目黒	1	2,896	3 (3)	9 (9)	29,371	－	－	－	－	－	－	－	－	－	－	目
大田	－	－	－	－	－	1	14,704	67 (2)	18	719,808	1	954	－	1	45,810	大
世田谷	－	－	－	－	－	－	－	－	－	－	8	14,186	－	17	403,030 4,839 (件)	世
渋谷	1	2,806	10	－	91,254	1	2,136	12	－	3,664 (件)	14	8,527	23 (11)	46 (16)	31,039 (件)	渋
中野	1	2,588	2 (2)	2	97,876	1	1,212	1 (1)	8	37,315	－	－	－	－	－	中
杉並	1	2,910	－	－	15,796 (件)	1	1,660	5	7	108,113	4	2,670	2	28	173,329	杉
豊島	1	4,074	1	9	193,553	1	3,870	4	2	96,429	－	－	－	－	－	豊
北	－	－	－	－	－	1	33,393	7	2	2,019,499	2	24,988	3	3	798,402	北
荒川	－	－	－	－	－	－	－	－	－	－	1	10,044	－	－	313,117	荒
板橋	－	－	－	－	－	4	10,288	10 (3)	29	201,384	1	12,493	14 (14)	1	535,633	板
練馬	1	2,077	－	－	185,212	－	－	－	－	－	－	－	－	－	－	練
足立	1	2,462	－	－	159,297	1	1,486	11	18	20,615	－	－	－	－	－	足
葛飾	1	1,368	－	－	48,156	1	6,097	－	－	140,930	－	－	－	－	－	葛
江戸川	1	2,183	8	－	129,147	－	－	－	－	－	－	－	－	－	－	江

資料：各区資料による。
注：１．区が設置した施設（管理運営は、区・委託・指定管理者を含む）で、区民等の利用に供しているものである。
２．職員数の（　）内は兼務者数で内数である。
３．「年間延利用人員」は平成20年４月１日から平成21年３月31日までであり、（件）は件数である。

41. 区民施設（その２）

（平成21年４月１日現在）

区分 / 区名	公会堂 施設数	公会堂 建物面積（㎡）	公会堂 職員数 常勤	公会堂 職員数 その他	公会堂 年間延利用人員	区民センター 施設数	区民センター 建物面積（㎡）	区民センター 職員数 常勤	区民センター 職員数 その他	区民センター 年間延利用人員	区民館 施設数	区民館 建物面積（㎡）	区民館 職員数 常勤	区民館 職員数 その他	区民館 年間延利用人員	区名
総数	**12**	**113,501**	**82 (1)**	**95 (6)**	**3,180,550** **5,722 (件)**	**65**	**136,644**	**112 (17)**	**382 (7)**	**3,334,629** **155,876 (件)**	**121**	**92,352**	**59**	**83**	**2,221,133** **155,133 (件)**	**総数**
千代田	1	1,904	2	－	414 (件)	－	－	－	－	－	10	7,381	37	12	19,501 (件)	千代田
中央	1	6,707	－	－	4,632 (件)	－	－	－	－	－	17	11,812	－	－	56,698 (件)	中央
港	－	－	－	－	－	5	15,956	－	41	408,724	－	－	－	－	－	港
新宿	－	－	－	－	－	9	11,853	22	81	81,439 (件)	－	－	－	－	－	新宿
文京	1	24,647	6	4	421,799	1	5,513	2 (2)	1 (1)	208,037	－	－	－	－	－	文京
台東	1	12,186	18	7	－	2	1,964	3	3	88,672	12	12,848	－	3	442,631	台東
墨田	1	2,855	－	－	－	5	11,704	23	18	559,106	－	－	－	－	－	墨田
江東	1	13,091	8	2	583,874	1	7,203	7	4	－	7	4,451	－	－	10,232 (件)	江東
品川	－	－	－	－	－	2	2,927	4	－	8,153 (件)	－	－	－	－	－	品川
目黒	－	－	－	－	－	－	－	－	－	－	－	－	－	－	－	目黒
大田	3	30,692	27	11	1,447,589	6	17,329	29 (1)	26	671,507	－	－	－	－	－	大田
世田谷	－	－	－	－	－	12	23,818	－	8	2,733 59,753 (件)	47	22,785	5	34	14,775 68,702 (件)	世田谷
渋谷	1	6,876	－	－	401,870	－	－	－	－	－	－	－	－	－	－	渋谷
中野	－	－	－	－	－	－	－	－	－	－	－	－	－	－	－	中野
杉並	1	9,846	20	65	325,418	7	25,094	－	177	925,967	－	－	－	－	－	杉並
豊島	1	4,697	1 (1)	6 (6)	676 (件)	1	1,717	1 (1)	6 (6)	6,531 (件)	－	－	－	－	－	豊島
北	－	－	－	－	－	12	－	12 (12)	－	－	22	13,139	－	3	808,009	北
荒川	－	－	－	－	－	－	－	－	－	－	－	－	－	－	－	荒川
板橋	－	－	－	－	－	－	－	－	－	－	1	950	－	－	78,113	板橋
練馬	－	－	－	－	－	1	2,101	－	－	156,778	－	－	－	－	－	練馬
足立	－	－	－	－	－	－	－	－	－	－	－	－	－	－	－	足立
葛飾	－	－	－	－	－	－	－	－	－	－	－	－	－	－	－	葛飾
江戸川	－	－	－	－	－	1	9,465	9	17	313,105	5	18,986	17	31	877,605	江戸川

資料：各区資料による。
注：１．区が設置した施設（管理運営は、区・委託・指定管理者を含む）で、区民等の利用に供しているものである。
２．職員数の（　）内は兼務者数で内数である。
３．「年間延利用人員」は平成20年４月１日から平成21年３月31日までであり、（件）は件数である。
４．杉並区の「公会堂」の運営はＰＦＩ事業による。

41. 区民施設（その３）

（平成21年４月１日現在）

区分 / 区名	区民保養所 施設数	区民保養所 建物面積（㎡）	区民保養所 職員数 常勤	区民保養所 職員数 その他	区民保養所 年間延利用人員	集会 施設数	集会 建物面積（㎡）	施設 職員数 常勤	施設 職員数 その他	施設 年間延利用人員	その他の区民施設 施設数	その他の区民施設 建物面積（㎡）	その他の区民施設 職員数 常勤	その他の区民施設 職員数 その他	その他の区民施設 年間延利用人員	区名
総数	**20**	**87,082**	**103 (4)**	**215**	**401,392 24,032 (件)**	**562**	**311,861**	**501 (22)**	**734 (14)**	**11,540,182 164,788 (件)**	**78**	**199,827**	**376 (10)**	**204 (6)**	**6,538,906 19,270 (件)**	**総数**
千代田	1	1,491	1 (1)	－	2,203 (件)	2	3,386	4 (1)	－	2,745 (件)	－	－	－	－	－	千代田
中央	2	6,870	－	－	21,829 (件)	1	1,679	2	2	2,997 (件)	2	4,102	－	－	59,580 304 (件)	中央
港	1	7,453	－	－	26,875	－	－	－	－	－	4	5,365	17	23	115,780 254 (件)	港
新宿	2	15,541	47	68	53,342	3	4,973	12	－	1,946 (件)	2	1,727	19	1	72,211	新宿
文京	1	1,355	1 (1)	－	6,185	23	9,728	－	12	587,780 144 (件)	－	－	－	－	－	文京
台東	－	－	－	－	－	－	－	－	－	－	5	6,769	11	16	871,148	台東
墨田	1	3,204	－	－	17,163	1	4,147	－	－	839 (件)	5	19,823	25	24	270,847 4,274 (件)	墨田
江東	－	－	－	－	－	36	6,487	－	－	14,333 (件)	2	3,400	12	12	115,702	江東
品川	2	4,570	1	－	17,002	15	6,897	15 (11)	2	28,905 (件)	1	21,333	8	7	9,985 (件)	品川
目黒	1	3,952	1	－	12,911	28	20,811	3 (3)	299 (9)	62,476 (件)	3	2,343	12	20	59,353	目黒
大田	2	13,004	2 (2)	47	45,220	30	38,880	48 (1)	80	1,388,887 4,926 (件)	4	1,134	－	5	41,736	大田
世田谷	－	－	－	－	－	33	9,378	－	9	22,900 28,420 (件)	3	11,875	33 (1)	17	152,880	世田谷
渋谷	1	3,927	－	－	33,373	1	2,392	5	－	144,210	2	1,371	7	6	33,133	渋谷
中野	－	－	－	－	－	－	－	－	－	－	18	24,500	129 (5)	18 (3)	647,878	中野
杉並	－	－	－	－	－	10	4,195	－	88	234,870	－	－	－	－	－	杉並
豊島	2	6,541	18	10	24,514	32	7,136	－	87 (2)	264,051	6	7,763	5	5	378,217	豊島
北	1	4,391	－	－	19,984	2	1,204	－	－	71,517	2	4,526	1 (1)	－	159,881 387 (件)	北
荒川	－	－	－	－	－	29	14,121	2	55 (3)	17,057 (件)	3	6,577	3 (1)	1	301,588	荒川
板橋	－	－	－	－	－	98	41,869	80	22	2,382,598	－	－	－	－	－	板橋
練馬	－	－	－	－	－	54	47,438	122	16	2,211,199	4	4,040	18	10	94,362	練馬
足立	－	－	－	－	－	57	6,086	9 (6)	58	371,369	6	5,804	22	21 (3)	197,703 3,836 (件)	足立
葛飾	－	－	－	－	－	84	33,969	－	－	1,493,486	3	3,494	4	6	281,851 230 (件)	葛飾
江戸川	3	14,783	32	90	144,823	23	47,085	199	4	2,485,315	3	63,881	50	12	2,685,056	江戸川

資料：各区資料による。
注：１．区が設置した施設（管理運営は区・委託・指定管理者を含む）で、区民等の利用に供しているものである。
２．職員数の（　）内は兼務者数で内数である。
３．「年間延利用人員」は平成20年４月１日から平成21年３月31日までであり、（件）は件数である。

Ⅶ 福　祉

42. 福祉事務所及び民生委員（児童委員）

（平成21年４月１日現在）

区分 / 区名	福祉事務所		民生委員（児童委員）							
	事務所数	地区担当員数	定員数		現員数					
					計		男		女	
総数	**38**	**1,750**	**7,306**	**(559)**	**7,123**	**(547)**	**1,826**	**(110)**	**5,297**	**(437)**
千代田	1	5	52	(4)	52	(4)	15		37	(4)
中央	1	14	95	(6)	95	(6)	27	(3)	68	(3)
港	1	55	170	(12)	152	(10)	49	(3)	103	(7)
新宿	1	103	300	(21)	294	(20)	79	(4)	215	(16)
文京	1	17	146	(9)	145	(9)	46	(4)	99	(5)
台東	1	60	209	(22)	208	(22)	75	(7)	133	(15)
墨田	1	47	202	(14)	190	(14)	66	(4)	124	(10)
江東	1	52	311	(19)	296	(18)	96	(4)	200	(14)
品川	1	65	322	(26)	309	(26)	67	(6)	242	(20)
目黒	1	24	230	(20)	225	(19)	34	(4)	191	(15)
大田	1	118	502	(39)	490	(39)	111	(8)	379	(31)
世田谷	5	133	616	(54)	599	(53)	82	(4)	517	(49)
渋谷	1	35	185	(14)	184	(14)	35	(2)	149	(12)
中野	1	49	305	(28)	296	(25)	44	(1)	252	(24)
杉並	3	52	429	(28)	415	(28)	85		330	(28)
豊島	1	114	253	(15)	242	(14)	40	(1)	202	(13)
北	1	160	324	(20)	316	(20)	92	(7)	224	(13)
荒川	1	55	212	(14)	211	(14)	70	(3)	141	(11)
板橋	3	111	494	(34)	483	(34)	124	(10)	359	(24)
練馬	4	123	567	(40)	562	(40)	154	(2)	408	(38)
足立	5	155	553	(50)	545	(49)	196	(16)	349	(33)
葛飾	1	75	393	(38)	380	(37)	107	(9)	273	(28)
江戸川	1	128	436	(32)	434	(32)	132	(8)	302	(24)

資料：各区資料による。
注：１．（　）内は主任児童委員数で内数である。
　　２．北区の福祉事業所の地区担当員数は、保健師21名を含む。

43. 福祉事務所における各種相談状況

（平成20年４月１日～平成21年３月31日）

区分 / 区名	総数	生活相談	児童相談	母子相談	高齢者相談	身体障害者相談	知的障害者相談	女性相談	家庭相談
総数	**1,378,635**	**313,556**	**51,855**	**56,100**	**439,726**	**402,416**	**76,734**	**23,957**	**11,331**
千代田	7,598	3,147	208	11	3,111	712	278	98	33
中央	26,715	15,434	762	936	6,821	2,450	225	62	25
港	46,614	1,006	3,514	1,225	14,609	23,913	1,674	208	465
新宿	120,100	69,096	882	5,564	25,889	15,665	960	1,630	414
文京	21,876	3,649	－	2,672	4,391	8,302	1,563	1,299	－
台東	19,669	4,718	－	227	8,118	3,546	2,495	362	203
墨田	25,821	2,659	1,698	679	12,037	6,621	1,106	550	471
江東	26,383	3,910	－	3,509	1,971	12,842	2,759	968	424
品川	42,646	2,233	7,113	2,008	15,167	11,350	3,931	737	107
目黒	51,752	1,383	1,690	2,620	35,019	8,159	2,570	302	9
大田	127,888	103,042	409	2,328	46	15,406	4,799	1,358	500
世田谷	191,631	4,997	14,747	9,145	125,003	29,544	4,612	768	2,815
渋谷	33,294	22,676	－	985	1,063	4,262	3,637	173	498
中野	60,468	4,134	7,225	3,071	3,278	34,372	7,105	1,283	－
杉並	31,421	6,154	635	1,287	45	17,029	5,050	829	301
豊島	66,240	22,689	3,919	2,828	1,994	22,373	6,670	2,939	2,828
北	148,294	3,795	－	1,197	105,563	33,192	2,738	1,809	－
荒川	27,753	2,038	－	－	8,320	12,811	4,584	－	－
板橋	26,009	8,660	2,004	4,728	3,775	3,554	368	2,301	619
練馬	117,786	4,995	5,987	2,025	46,289	48,830	6,667	1,067	1,926
足立	38,022	9,165	593	1,657	－	16,450	8,097	2,038	22
葛飾	29,930	5,761	－	3,776	3,344	11,017	4,484	1,548	－
江戸川	90,725	8,215	469	3,622	13,873	60,016	2,386	1,628	516

資料：各区資料による。
注：１．相談の名称は区によって異なる。
　　２．相談件数は受付もしくは処理した件数。
　　３．中野区の生活相談には家庭相談を含み、来庁以外の相談（電話・文書等）を含まない。
　　４．杉並区の総数にはその他91件を含む。
　　５．板橋区の総数は総合相談係で受付した件数。
　　６．次の区の各相談は電話・文書等による件数を含まない。中央（高齢者，身体障害者，知的障害者）、港（身体障害者，知的障害者）、文京（生活，母子，女性）、江東・品川・渋谷・北・葛飾・江戸川（生活）、大田（生活，高齢者，身体障害者，知的障害者）、荒川（生活、身体障害者，知的障害者）、練馬区（生活，児童，母子，女性，家庭）、足立（生活，児童，母子，身体障害者，知的障害者，家庭）

44.生活保護の状況

(1) 扶助別生活保護の状況

(平成20年度月平均)

区分 / 区名	世帯数 (保護停止中の世帯を含む)	被保護人員 (保護停止中の人員を含む)	保護率 (‰)	扶助の 総数	扶助の 生活扶助	扶助の 住宅扶助	種類別被保護人員 教育扶助	介護扶助	医療扶助	出産扶助	生業扶助	葬祭扶助	
総数	**119,677**	**153,942**	**17.6**	**420,825**	**134,039**	**131,906**	**9,126**	**18,137**	**124,239**	**3**	**3,028**	**348**	**総**
千代田	455	495	11.1	1,093	309	278	15	56	432	-	3	−	千
中央	686	779	6.9	1,880	598	544	18	89	623	-	7	2	中
港	1,456	1,760	8.3	4,712	1,510	1,427	76	254	1,409	0	31	5	港
新宿	6,474	7,393	23.5	18,950	6,045	5,833	207	865	5,908	0	74	18	新
文京	1,482	1,719	8.7	4,500	1,429	1,378	38	252	1,381	-	16	6	文
台東	6,305	6,713	39.2	16,605	5,592	4,919	72	533	5,430	-	32	27	台
墨田	4688	5,896	24.4	16,894	5,168	5,117	335	746	5,408	0	101	18	墨
江東	4,923	6,504	14.6	18,298	5,774	5,701	339	904	5,404	-	157	19	江
品川	3,292	3,944	11.0	10,674	3,336	3,292	158	534	3,293	-	52	9	品
目黒	1,963	2,318	8.6	6,331	2,004	1,893	81	336	1,985	0	28	4	目
大田	9,482	12,105	17.8	33,887	10,563	10,532	714	1,432	10,389	0	224	33	大
世田谷	5,278	6,501	7.5	17,101	5,637	5,452	260	843	4,794	0	106	9	世
渋谷	2,026	2,294	11.2	5,684	1,847	1,754	43	297	1,718	0	17	8	渋
中野	4,568	5,520	17.6	15,552	4,852	4,754	216	793	4,843	0	88	6	中
杉並	4,830	5,719	10.6	15,595	4,901	4,956	170	699	4,804	-	61	3	杉
豊島	4,367	4,970	19.2	13,077	4,282	3,970	102	572	4,119	0	21	10	豊
北	5,985	7,269	21.8	18,717	5,932	6,233	307	851	5,283	0	88	22	北
荒川	3,823	4,658	23.4	12,955	4,152	4,018	183	698	3,820	0	65	20	荒
板橋	9,592	13,398	25.1	38,111	11,545	11,888	1,110	1,277	12,122	0	137	32	板
練馬	8,830	12,543	17.7	33,604	10,979	11,199	1,145	1,336	8,508	0	421	15	練
足立	13,272	19,502	30.7	53,743	17,612	17,162	1,716	2,406	14,102	1	714	30	足
葛飾	7,000	9,415	21.9	26,581	8,463	8,352	638	1,177	7,751	0	182	18	葛
江戸川	8,902	12,527	18.8	36,282	11,507	11,255	1,186	1,186	10,712	0	404	33	江

資料：東京都福祉保健局『福祉・衛生統計年報　平成20年度』

注：1．保護率＝$\frac{\text{平成20年度平均被保護人員（保護停止中の人員を含む）}}{\text{「東京都の人口（推計）」（平成20年10月1日）}}\times 1,000$

2．各扶助とも平均人員の積上げなので必ずしも合計総数と一致しない。

3．0は小数点第1位を四捨五入して整数値にならないもの。

(2) 扶助別生活保護費

（単位：円）（平成20年４月１日～平成21年３月31日）

区分 / 区名	合計	扶助									保護施設事務費	
		小計	生活扶助費	住宅扶助費	教育扶助費	介護扶助費	医療扶助費	出産扶助費	生業扶助費	葬祭扶助費		
総数	**302,445,051,728**	**299,887,737,733**	**98,479,913,141**	**57,624,571,959**	**909,281,455**	**5,592,294,426**	**135,881,920,518**	**6,934,312**	**485,544,744**	**907,277,178**	**2,557,313,995**	**総**
千代田	1,177,409,768	1,161,684,703	270,955,444	187,104,151	1,880,343	37,973,750	658,616,823	－	766,199	4,387,993	15,725,065	千
中央	1,872,866,571	1,834,062,402	462,604,977	285,441,873	1,776,839	42,871,512	1,034,008,351	－	3,017,387	4,341,463	38,804,169	中
港	3,581,668,815	3,552,550,121	1,035,934,111	686,710,206	7,559,721	87,449,919	1,718,434,078	5,400	6,011,199	10,445,487	29,118,694	港
新宿	15,944,571,999	15,650,360,153	4,976,973,395	2,997,198,900	21,304,871	263,949,785	7,333,166,263	288,600	13,979,711	43,498,628	294,211,846	新
文京	3,664,335,516	3,623,114,673	1,123,585,428	696,796,632	3,863,008	73,459,832	1,708,142,371	－	2,813,682	14,453,720	41,220,843	文
台東	16,722,171,876	16,478,861,660	4,923,682,526	3,025,165,040	7,442,826	211,593,918	8,246,157,048	587,650	4,680,360	59,552,292	243,310,216	台
墨田	11,771,821,054	11,670,638,444	3,933,594,009	2,253,121,334	32,228,716	356,709,538	5,039,431,009	245,000	15,850,932	39,457,906	101,182,610	墨
江東	12,188,567,990	12,089,774,190	4,045,116,344	1,899,533,051	34,007,966	277,460,994	5,777,593,421	－	20,210,725	35,851,689	98,793,800	江
品川	8,316,349,625	8,256,189,265	2,459,936,497	1,563,169,316	16,032,699	135,162,218	4,049,324,218	183,800	7,031,332	25,349,185	60,160,360	品
目黒	4,771,515,583	4,742,193,406	1,461,698,237	1,014,032,589	8,372,346	80,135,517	2,164,182,206	5,400	5,204,703	8,562,408	29,322,177	目
大田	24,489,238,452	24,326,036,096	7,794,147,771	4,920,458,981	69,375,196	482,275,784	10,949,005,824	345,820	36,964,793	73,461,927	163,202,356	大
世田谷	13,050,753,038	12,925,894,663	4,156,602,413	2,667,739,250	28,531,225	225,138,519	5,804,475,921	16,200	18,010,904	25,380,231	124,858,375	世
渋谷	4,885,462,027	4,795,292,393	1,479,655,346	870,833,062	4,598,268	99,608,862	2,321,413,977	1,577	3,276,855	15,904,446	90,169,634	渋
中野	11,235,931,504	11,170,339,580	3,673,530,075	2,566,878,268	21,747,198	178,145,071	4,682,785,037	178,400	14,928,865	32,146,666	65,591,924	中
杉並	11,653,936,713	11,538,276,043	3,839,783,733	2,532,882,104	18,466,198	183,629,706	4,928,811,189	240,000	13,006,212	21,456,901	115,660,670	杉
豊島	10,922,899,237	10,773,854,623	3,322,747,785	2,084,424,206	11,056,573	155,858,262	5,152,756,308	347,760	6,333,843	40,329,886	149,044,614	豊
北	15,065,861,795	14,916,576,505	4,960,313,454	2,574,567,016	30,496,615	245,293,106	7,039,759,081	423,400	15,423,131	50,300,702	149,285,290	北
荒川	9,670,999,512	9,585,073,534	3,142,871,389	1,708,107,611	19,162,808	212,169,390	4,454,446,172	333,230	10,066,996	37,915,938	85,925,978	荒
板橋	24,252,364,698	24,094,893,782	8,159,505,299	4,738,984,113	109,556,027	375,319,646	10,567,400,275	644,350	63,849,439	79,634,633	157,470,916	板
練馬	22,129,396,969	21,986,852,943	7,591,287,600	4,727,541,348	114,337,025	371,351,461	9,062,090,710	402,234	63,139,137	56,703,428	142,544,026	練
足立	34,472,815,431	34,320,231,977	11,693,231,220	5,670,527,454	170,783,193	740,080,147	15,857,683,326	1,703,073	78,595,004	107,628,560	152,583,454	足
葛飾	17,517,132,357	17,425,750,189	6,027,798,941	3,365,366,522	64,605,724	349,347,099	7,545,895,507	380,800	29,580,689	42,774,907	91,382,168	葛
江戸川	23,086,981,198	22,969,236,388	7,944,357,147	4,587,988,932	112,096,070	407,310,390	9,786,341,403	601,618	52,802,646	77,738,182	117,744,810	江

資料：東京都福祉保健局生活福祉部資料による。
注：「保護施設事務費」とは、被保護者の保護施設入所にともない必要な保護施設の事務費で特別区が支弁した費用である。

45.心身障害者（児）福祉

(1) 身体障害者手帳所持者数

（平成21年３月31日現在）

区分 / 区名	総数 計	総数 18歳未満	総数 18歳以上	視覚障害 計	視覚障害 18歳未満	視覚障害 18歳以上	聴覚・平衡機能障害 計	聴覚・平衡機能障害 18歳未満	聴覚・平衡機能障害 18歳以上	音声言語機能障害 計	音声言語機能障害 18歳未満	音声言語機能障害 18歳以上	肢体不自由 計	肢体不自由 18歳未満	肢体不自由 18歳以上	内部障害 計	内部障害 18歳未満	内部障害 18歳以上	
総数	**246,534**	**5,188**	**241,346**	**19,010**	**255**	**18,755**	**20,375**	**981**	**19,394**	**3,486**	**25**	**3,461**	**12,989**	**3,093**	**126,896**	**73,674**	**834**	**72,840**	**総**
千代田	1,296	12	1,284	109	－	109	77	－	77	34	－	34	669	12	657	407	－	407	千
中央	2,802	66	2,736	241	6	235	160	9	151	90	－	90	1,387	33	1,354	924	18	906	中
港	4,605	106	4,499	317	2	315	301	23	278	60	1	59	2,499	60	2,439	1,428	20	1,408	港
新宿	9,940	132	9,808	765	5	760	667	14	653	153	－	153	5,182	88	5,094	3,173	25	3,148	新
文京	4,379	88	4,291	352	9	343	303	19	284	56	－	56	2,232	43	2,189	1,436	17	1,419	文
台東	6,235	89	6,146	514	5	509	517	14	503	99	2	97	3,198	55	3,143	1,907	13	1,894	台
墨田	7,628	122	7,506	593	10	583	588	12	576	116	－	116	4,101	81	4,020	2,230	19	2,211	墨
江東	14,386	244	14,142	1,214	13	1,201	1,236	36	1,200	207	1	206	7,876	156	7,720	3,853	38	3,815	江
品川	8,845	155	8,690	579	8	571	638	33	605	93	－	93	4,903	98	4,805	2,632	16	2,616	品
目黒	5,798	118	5,680	388	5	383	400	12	388	77	2	75	2,979	71	2,908	1,954	28	1,926	目
大田	18,787	383	18,404	1,390	10	1,380	1,647	72	1,575	211	2	209	10,177	238	9,939	5,362	61	5,301	大
世田谷	19,474	587	18,887	1,441	26	1,415	1,744	132	1,612	506	1	505	10,027	325	9,702	5,756	103	5,653	世
渋谷	4,882	68	4,814	348	2	346	331	11	320	64	1	63	2,543	46	2,497	1,596	8	1,588	渋
中野	7,572	138	7,434	567	5	562	536	28	508	98	－	98	3,841	80	3,761	2,530	25	2,505	中
杉並	12,764	268	12,496	1,011	14	997	918	42	876	270	4	266	6,497	156	6,341	4,068	52	4,016	杉
豊島	6,890	117	6,773	583	8	575	538	29	509	87	－	87	3,507	66	3,441	2,175	14	2,161	豊
北	12,510	204	12,306	1,074	14	1,060	1,123	33	1,090	149	1	148	6,625	126	6,499	3,539	30	3,509	北
荒川	7,390	146	7,244	556	4	552	611	24	587	－	－	－	4,009	93	3,916	2,214	25	2,189	荒
板橋	17,593	398	17,195	1,438	10	1,428	1,791	58	1,733	192	2	190	9,273	282	8,991	4,899	46	4,853	板
練馬	18,065	455	17,610	1,410	20	1,390	1,561	102	1,459	238	4	234	9,407	242	9,165	5,449	87	5,362	練
足立	22,370	500	21,870	1,665	28	1,637	1,987	104	1,883	274	2	272	11,865	311	11,554	6,579	55	6,524	足
葛飾	14,045	295	13,750	1,065	18	1,047	1,170	60	1,110	161	1	160	7,380	162	7,218	4,269	54	4,215	葛
江戸川	18,278	497	17,781	1,390	33	1,357	1,531	114	1,417	251	1	250	9,812	269	9,543	5,294	80	5,214	江

資料：各区資料による。
注：世田谷区の総数は実数で、内訳は二つ以上に該当する場合は重複して計上している。
注：荒川区の「聴覚・平衡機能障害」には「音声言語機能障害」の数値を含む。

(2) 知的障害者（児）「愛の手帳」所持者数

（平成21年３月31日現在）

区分 / 区名	総数			程度別												
				1 度（最重度）			2 度（重度）			3 度（中度）			4 度（軽度）			
	計	18歳未満	18歳以上	計	18歳未満	18歳以上	計	18歳未満	18歳以上	計	18歳未満	18歳以上	計	18歳未満	18歳以上	
総数	**40,052**	**9,525**	**30,527**	**1,381**	**228**	**1,153**	**11,209**	**2,620**	**8,589**	**11,543**	**2,577**	**8,966**	**15,892**	**4,100**	**11,792**	**総数**
千代田	133	29	104	3	－	3	35	11	24	47	4	43	48	14	34	千代田
中央	321	79	242	13	－	13	78	18	60	111	33	78	119	28	91	中央
港	564	156	408	28	8	20	182	49	133	170	39	131	184	60	124	港
新宿	1,160	247	913	45	9	36	292	58	234	340	79	261	483	101	382	新宿
文京	710	197	513	19	2	17	215	58	157	211	54	157	265	83	182	文京
台東	754	158	596	30	6	24	190	41	149	228	50	178	306	61	245	台東
墨田	1,211	255	956	39	6	33	333	60	273	316	61	255	523	128	395	墨田
江東	2,433	637	1,796	78	13	65	640	139	501	641	189	452	1,074	296	778	江東
品川	1,399	325	1,074	63	13	50	415	105	310	427	76	351	494	131	363	品川
目黒	961	214	747	39	12	27	335	85	250	279	48	231	308	69	239	目黒
大田	3,309	750	2,559	129	33	96	936	218	718	964	214	750	1,280	285	995	大田
世田谷	3,311	768	2,543	122	22	100	1,073	259	814	1,018	247	771	1,098	240	858	世田谷
渋谷	642	130	512	26	3	23	191	38	153	165	25	140	260	64	196	渋谷
中野	1,121	224	897	35	2	33	317	60	257	354	82	272	415	80	335	中野
杉並	1,900	440	1,460	49	5	44	553	112	441	583	135	448	715	188	527	杉並
豊島	917	156	761	33	4	29	224	40	184	282	48	234	378	64	314	豊島
北	1,844	358	1,486	64	8	56	537	107	430	520	76	444	723	167	556	北
荒川	905	245	660	48	6	42	212	65	147	238	42	196	407	132	275	荒川
板橋	3,001	683	2,318	109	16	93	819	197	622	849	168	681	1,224	302	922	板橋
練馬	3,573	974	2,599	129	20	109	999	249	750	997	262	735	1,448	443	1,005	練馬
足立	4,104	979	3,125	101	14	87	1,064	246	818	1,155	248	907	1,757	471	1,286	足立
葛飾	2,536	596	1,940	82	12	70	637	144	493	756	158	598	1,061	282	779	葛飾
江戸川	3,243	925	2,318	97	14	83	932	261	671	892	239	653	1,322	411	911	江戸川

資料：各区資料による。

46. 児童福祉

(1) 児童手当及び児童育成手当認定状況　　(単位：人)（平成21年２月28日現在）

区分 / 区名	児童手当		児童育成手当（都制度）				
	受給者数	受給対象児童数	受給者数	受給対象児童数			
				総数	育成手当	育成手当かつ障害手当	障害手当
総数	**408,164**	**547,624**	**76,435**	**108,279**	**103,137**	**1,062**	**4,080**
千代田	1,467	1,917	316	445	431	1	13
中央	4,238	5,322	756	1,012	979	8	25
港	6,141	7,632	1,442	1,989	1,915	34	40
新宿	9,826	12,603	2,211	2,902	2,777	30	95
文京	5,735	7,267	1,047	1,392	1,326	12	54
台東	7,873	10,206	1,589	2,209	2,108	23	78
墨田	13,262	17,518	2,632	3,801	3,619	57	125
江東	24,252	31,325	4,453	6,429	6,149	78	202
品川	15,500	19,964	2,597	3,569	3,435	23	111
目黒	7,773	9,871	1,500	2,040	1,930	21	89
大田	34,149	44,743	5,591	8,272	7,876	84	312
世田谷	30,219	46,930	4,964	6,728	6,324	－	404
渋谷	5,335	6,746	1,137	1,475	1,426	13	36
中野	10,455	13,290	1,974	2,643	2,502	28	113
杉並	15,774	22,759	2,860	4,012	3,830	53	129
豊島	8,885	11,396	1,799	2,401	2,297	18	86
北	12,909	19,264	2,996	4,248	4,042	49	157
荒川	10,810	14,196	2,001	2,912	2,800	23	89
板橋	28,557	37,585	5,573	8,066	7,639	112	315
練馬	37,534	49,658	6,547	9,487	9,037	89	361
足立	42,549	57,216	8,956	13,219	12,591	181	447
葛飾	27,415	36,589	5,281	7,881	7,535	79	267
江戸川	47,506	63,627	8,213	11,147	10,569	46	532

資料：東京都福祉保健局『福祉・衛生統計年報　平成20年度』

(2) 保育所の状況　　(平成21年４月１日現在)

区分 / 区名	施設数			定員			入所児童数		
	総数	公立	私立	総数	公立	私立	総数	公立	私立
総数	**1,105**	**757**	**348**	**108,951**	**75,910**	**33,041**	**106,466**	**73,721**	**32,745**
千代田	6	6	－	505	505	－	545	545	－
中央	15	12	3	1,505	1,319	186	1,488	1,299	189
港	20	16	4	2,029	1,804	225	2,043	1,799	244
新宿	37	26	11	3,614	2,515	1099	3,341	2,326	1015
文京	25	20	5	2,048	1,771	277	2,073	1,751	322
台東	21	13	8	1,810	1,144	666	1,768	1,101	667
墨田	40	27	13	3,912	2,663	1,249	3,840	2,553	1,287
江東	66	41	25	6,499	4,107	2,392	6,382	4,017	2,365
品川	50	40	10	4,314	3,500	814	4,580	3,765	815
目黒	25	21	4	2,446	2,087	359	2,385	2,061	324
大田	78	56	22	8,452	6,625	1,827	8,236	6,462	1,774
世田谷	80	50	30	7,178	4,602	2,576	7,510	4,794	2,716
渋谷	29	24	5	2,214	1,788	426	2,021	1,647	374
中野	35	25	10	3,224	2,300	924	3,041	2,120	921
杉並	55	44	11	5,169	4,014	1,155	5,196	4,014	1,182
豊島	33	25	8	3,198	2,485	713	2,882	2,233	649
北	50	36	14	4,942	3,648	1,294	4,425	3,262	1163
荒川	27	21	6	3,149	2,261	888	3,134	2,264	870
板橋	87	45	42	7,974	4,099	3,875	8,140	4,083	4,057
練馬	80	60	20	8,028	6,250	1,778	8,054	6,229	1,825
足立	90	58	32	8,872	5,965	2,907	8,638	5,795	2,843
葛飾	74	44	30	8,048	4,906	3,142	7,535	4,502	3,033
江戸川	82	47	35	9,821	5,552	4,269	9,209	5,099	4,110

資料：東京都福祉保健局『福祉・衛生統計年報　平成20年度』

(3) 学童クラブの状況

（平成21年３月31日現在）

区分 / 区名	クラブ数	定員	登録児童数（平均）	登録率（%）	出席人員（平均・通年）	出席率（通年）（%）	平均面積（㎡）	拠点別利用状況 教室内 クラブ数	教室内 定員	校内単独 クラブ数	校内単独 定員	校外単独 クラブ数	校外単独 定員	その他 クラブ数	その他 定員	小学校の状況（平成20年5月1日現在） 公立小学校数	在籍児童数（1年~3年）	区名
							拠点 児童館内 クラブ数	定員										
総数	874	50,830	50,372	99	30,299	60	98	383	19,408	315	22,945	68	3,239	31	1,388	77	3,850	853	176,856	総
千代田	5	220	237	108	156	66	585	5	220	－	－	－	－	－	－	－	－	8	1,329	千
中央	11	420	409	97	264	65	57	11	420	－	－	－	－	－	－	－	－	16	2,235	中
港	21	935	1,167	125	585	50	103	12	685	6	80	－	－	－	－	3	170	19	3,205	港
新宿	24	1,090	1,150	106	772	67	74	21	970	3	120	－	－	－	－	－	－	29	4,116	新
文京	25	1,118	1,080	97	754	70	69	15	686	5	220	2	94	－	－	3	118	20	3,365	文
台東	17	660	715	108	474	66	105	6	240	4	140	－	－	2	70	5	210	19	3,253	台
墨田	25	1,320	1,434	109	1,116	78	94	14	840	8	360	－	－	1	40	2	80	26	4,743	墨
江東	44	3,843	2,851	74	1,858	65	128	14	1,300	12	1,149	2	224	2	169	14	1,001	43	9,689	江
品川	38	8,868	8,868	100	2,518	28	104	－	－	38	8,868	－	－	－	－	－	－	38	6,525	品
目黒	21	1,050	1,110	106	777	70	125	11	600	4	170	1	30	1	50	4	200	22	4,288	目
大田	71	2,495	3,286	132	2,216	67	68	48	2,000	13	160	2	80	4	160	4	95	59	14,365	大
世田谷	64	3,572	3,572	100	2,165	61	148	－	－	64	3,572	－	－	－	－	－	－	64	15,616	世
渋谷	－	－	－	－	－	－	－	－	－	－	－	－	－	－	－	－	－	20	2,613	渋
中野	31	1,635	1,281	78	811	63	93	23	1,290	5	220	－	－	－	－	3	125	27	4,548	中
杉並	47	2,874	2,854	99	1,768	62	116	40	2,514	3	160	2	110	2	90	－	－	43	8,974	杉
豊島	23	1,008	1,104	110	702	64	76	8	320	10	402	3	196	1	59	1	31	23	3,600	豊
北	52	2,280	1,990	87	1,593	80	89	18	780	18	800	3	150	6	240	7	310	38	5,939	北
荒川	24	1,205	1,297	108	868	67	132	9	435	12	590	2	120	－	－	1	60	23	3,945	荒
板橋	57	3,515	3,277	93	2,449	75	92	27	1,615	6	370	12	745	2	115	10	670	53	11,294	板
練馬	90	3,470	3,749	108	2,607	70	79	26	1,035	11	380	28	1,065	9	355	16	635	69	17,272	練
足立	86	3,335	3,024	91	2,098	69	78	50	2,055	20	670	11	425	1	40	4	145	72	16,207	足
葛飾	25	1,403	1,403	100	946	67	83	25	1,403	－	－	－	－	－	－	－	－	49	10,400	葛
江戸川	73	4,514	4,514	100	2,802	62	93	－	－	73	4,514	－	－	－	－	－	－	73	19,333	江

資料：東京都福祉保健局少子社会対策部『東京の児童館・学童クラブ事業実施状況　平成20年度』
（平成22年１月発行予定）

注：1．品川区の「拠点別利用状況・教室内・定員」は、定員を定めていない学童クラブがあり、登録児童数を定員とみなして集計している。

注：2．世田谷区、江戸川区の「定員」及び「拠点別利用状況・教室内・定員」は、定員を定めていない学童クラブがあり、登録児童数を定員とみなして集計している。

注：3．渋谷区については、「放課後児童健全育成事業」としては実施しているが、平成19年度をもって学童クラブは廃止している。

47. 母子生活支援施設の状況

（平成21年４月１日現在）

区分 / 区名	設置数 計	設置数 公立	設置数 私立	入所状況 計 世帯	入所状況 計 人員	入所状況 公立 世帯	入所状況 公立 人員	入所状況 私立 世帯	入所状況 私立 人員
総数	**31**	**18**	**13**	**504**	**1,196**	**277**	**660**	**227**	**536**
千代田	－	－	－	－	－	－	－	－	－
中央	－	－	－	－	－	－	－	－	－
港	1	－	1	19	45	－	－	19	45
新宿	1	1	－	10	25	10	25	－	－
文京	－	－	－	－	－	－	－	－	－
台東	1	1	－	9	21	9	21	－	－
墨田	3	1	2	61	157	22	61	39	96
江東	1	－	1	26	32	13	－	13	32
品川	1	1	－	17	48	17	48	－	－
目黒	2	2	－	36	90	36	90	－	－
大田	2	2	－	25	63	25	63	－	－
世田谷	4	1	3	65	156	26	68	39	88
渋谷	1	1	－	14	33	14	33	－	－
中野	1	1	－	9	21	9	21	－	－
杉並	2	－	2	36	87	－	－	36	87
豊島	1	－	1	18	38	－	－	18	38
北	1	1		18	46	18	46	－	－
荒川	1	1	－	19	49	－	－	19	49
板橋	3	1	2	51	119	16	36	35	83
練馬	1	1	－	11	26	11	26	－	－
足立	1	1	－	20	50	20	50	－	－
葛飾	2	1	1	31	70	22	52	9	18
江戸川	1	1	－	9	20	9	20	－	－

資料：東京都福祉保健局少子社会対策部資料による。
注：1．［公立民営］によるものは「公立」に含めた。
　　2．入所状況は私的契約を含む。

48. シルバー人材センター及び老人クラブの状況

区分 / 区名	シルバー人材センター（平成20年度） 年度末会員数	就業実人員	就業率（%）	老人クラブの数（平成21年３月31日現在） クラブ数	会員数
総数	**47,190**	**34,952**	**74.1**	**2,475**	**229,329**
千代田	373	332	89.0	6	1,168
中央	440	296	67.3	54	3,636
港	1,353	1004	74.2	53	3,368
新宿	1,676	1,283	76.6	131	7,775
文京	979	759	77.5	78	5,327
台東	769	515	67.0	130	8,344
墨田	1,743	1,116	64.0	147	13,830
江東	2,955	1,999	67.6	122	15,314
品川	2,388	2,123	88.9	116	12,867
目黒	1,240	1,158	93.4	44	4,998
大田	3,108	2,123	68.3	158	18,061
世田谷	2,566	1,871	72.9	103	11,470
渋谷	1,047	844	80.6	44	3,765
中野	1,617	1,312	81.1	71	4,681
杉並	2,739	1,895	69.2	84	7,162
豊島	1,358	1,078	79.4	86	8,092
北	2,040	1,611	79.0	134	14,738
荒川	1,551	1214	78.3	80	8,343
板橋	3,037	2,269	74.7	144	15,178
練馬	3,684	2,820	76.5	139	12,209
足立	4,059	3,008	74.1	188	16,532
葛飾	2,808	2,131	75.9	155	12,906
江戸川	3,660	2,191	59.9	208	19,565

資料：東京都福祉保健局『福祉・衛生統計年報　平成20年度』

49. その他の社会福祉施設の設置状況（その１）

（平成21年４月１日現在）

区分 / 区名	介護保険施設				老人福祉施設等			保護施設				
	指定介護老人福祉施設		介護老人保健施設		軽費老人ホーム（A型）		軽費老人ホーム（B型）		老人福祉センター	更生施設		宿所提供施設		
	数	定員	数	定員	数	定員	数	定員	数	数	定員	数	定員	
総数	**202**	**17,075**	**89**	**9,500**	**2**	**250**	**2**	**102**	**134**	**10**	**891**	**6**	**511**	**総**
千代田	2	137	－	－	－	－	－	－	1	－	－	－	－	千
中央	4	245	1	100	－	－	－	－	－	－	－	－	－	中
港	6	511	2	200	－	－	－	－	3	－	－	－	－	港
新宿	5	370	3	350	－	－	－	－	－	2	100	1	54	新
文京	5	419	2	189	－	－	－	－	2	－	－	－	－	文
台東	5	293	2	250	－	－	－	－	4	1	100	－	－	台
墨田	6	422	4	507	－	－	－	－	1	－	－	－	－	墨
江東	12	1,094	6	700	－	－	－	－	4	2	281	1	107	江
品川	7	572	1	100	1	50	－	－	12	1	180	－	－	品
目黒	6	528	2	220	－	－	－	－	1	1	50	－	－	目
大田	11	1,320	6	570	－	－	1	50	－	－	－	－	－	大
世田谷	17	1,256	7	679	－	－	－	－	3	－	－	－	－	世
渋谷	5	401	1	100	－	－	－	－	1	1	60	－	－	渋
中野	8	630	1	100	－	－	－	－	21	－	－	－	－	中
杉並	10	974	3	318	1	200	－	－	1	－	－	－	－	杉
豊島	8	546	2	206	－	－	－	－	16	－	－	－	－	豊
北	9	870	4	287	－	－	－	－	5	－	－	－	－	北
荒川	5	348	3	405	－	－	－	－	1	－	－	－	－	荒
板橋	11	1,113	8	968	－	－	－	－	4	1	50	2	175	板
練馬	18	1,307	6	620	－	－	－	－	3	－	－	－	－	練
足立	15	1,489	9	975	－	－	1	52	49	1	70	1	100	足
葛飾	13	1,160	7	873	－	－	－	－	1	－	－	1	75	葛
江戸川	14	1,070	9	783	－	－	－	－	1	－	－	－	－	江

資料：東京都福祉保健局『社会福祉施設等一覧（平成21年度版）』
注：１．休止中の施設は除く。
　　２．特別区設置以外の施設を含む。

49. その他の社会福祉施設の設置状況（その２）

（平成21年４月１日現在）

区分 / 区名	障害者自立支援法による障害者支援施設等					旧法指定施設等（旧身体障害者福祉法、旧知的障害者福祉法、旧精神保健及び精神障害者福祉に関する法律）									
						身体障害者厚生援護施設等		知的障害者援護施設				精神障害者社会復帰施設			
	障害者支援施設		地域活動支援センター	福祉ホーム		身体障害者通所授産施設		点字図書館	盲人ホーム		知的障害者更生施設(通所)		知的障害者授産施設(通所)		精神障害者授産施設(通所)		
	数	定員	数	数	定員	数	定員	数	数	定員	数	定員	数	定員	数	定員	
総数	**7**	**306**	**46**	**11**	**101**	**5**	**138**	**6**	**3**	**60**	**22**	**946**	**43**	**2,066**	**5**	**133**	**総**
千代田	－	－	1	－	－	－	－	－	－	－	－	－	－	－	－	－	千
中央	1	30	1	－	－	－	－	－	－	－	－	－	－	－	－	－	中
港	－	－	1	－	－	－	－	－	－	－	2	80	2	106	－	－	港
新宿	1	10	2	3	30	1	40	3	－	－	－	－	2	129	1	40	新
文京	－	－	3	－	0	－	－	－	－	－	1	30	2	102	－	－	文
台東	－	－	2	1	5	1	28	－	1	20	－	－	－	－	－	－	台
墨田	－	－	1	1	7	－	－	－	－	－	－	－	1	55	－	－	墨
江東	－	－	1	－	0	－	－	1	－	－	－	－	－	－	－	－	江
品川	－	－	1	－	0	1	20	－	－	－	－	－	－	－	－	－	品
目黒	－	－	1	1	7	－	－	－	－	－	1	30	－	－	－	－	目
大田	1	36	2	－	0	1	30	1	－	－	7	326	8	451	1	25	大
世田谷	1	60	2	1	20	－	－	－	－	－	1	20	－	－	－	－	世
渋谷	－	－	4	－	0	－	－	－	－	－	1	23	－	－	－	－	渋
中野	1	70	2	－	0	－	－	－	1	20	1	20	2	95	1	27	中
杉並	－	－	1	0	0	－	－	－	1	20	－	－	2	125	1	20	杉
豊島	－	－	3	－	0	－	－	1	－	－	－	－	1	20	－	－	豊
北	－	－	1	1	7	－	－	－	－	－	2	107	3	135	－	－	北
荒川	－	－	2	1	10	－	－	－	－	－	－	－	－	－	－	－	荒
板橋	－	－	4	1	10	1	20	－	－	－	5	270	7	299	－	－	板
練馬	－	－	2	－	0	－	－	－	－	－	－	－	3	124	－	－	練
足立	2	100	3	1	5	－	－	－	－	－	－	－	－	－	1	21	足
葛飾	－	－	1	－	－	－	－	－	－	－	－	－	9	405	－	－	葛
江戸川	－	－	5	0	0	－	－	－	－	－	1	40	1	20	－	－	江

資料：東京都福祉保健局『社会福祉施設等一覧（平成21年度版）』
厚生労働省『社会福祉施設等調査（平成20年度版）』

注：１．休止中の施設は除く。
２．特別区設置以外の施設を含む。
３．障害者自立支援法による障害者支援施設等は平成20年10月１日現在である。

49. その他の社会福祉施設の設置状況（その３）

（平成21年４月１日現在）

区分 / 区名	児童福祉施設等			その他					
	知的障害児通園施設		児童館	授産場		宿泊所		老人休養ホーム	
	数	定員	数	数	定員	数	定員	数	
総数	**8**	**321**	**472**	**9**	**311**	**136**	**3,966**	**1**	**総**
千代田	－	－	5	－	－	1	32	－	千
中央	－	－	7	1	50	1	35	－	中
港	－	－	12	－	－	2	130	－	港
新宿	－	－	20	－	－	10	248	－	新
文京	－	－	16	－	－	－	－	－	文
台東	－	－	7	－	－	19	313	－	台
墨田	－	－	16	1	30	10	178	－	墨
江東	－	－	17	－	－	8	388	－	江
品川	1	20	24	－	－	4	111	－	品
目黒	－	－	13	－	－	3	134	－	目
大田	1	36	48	－	－	14	352	－	大
世田谷	1	30	25	－	－	3	59	1	世
渋谷	－	－	2	1	30	－	－	－	渋
中野	－	－	26	－	－	4	82	－	中
杉並	1	40	42	－	－	6	116	－	杉
豊島	－	－	9	－	－	5	172	－	豊
北	－	－	25	3	103	6	278	－	北
荒川	－	－	13	1	29	4	133	－	荒
板橋	1	30	37	1	45	7	261	－	板
練馬	－	－	25	－	－	7	121	－	練
足立	2	135	48	1	24	7	219	－	足
葛飾	1	30	29	－	－	5	172	－	葛
江戸川	－	－	6	－	－	10	432	－	江

資料：東京都福祉保健局『社会福祉施設等一覧（平成21年度版）』
注：１．休止中の施設は除く。
　　２．特別区設置以外の施設を含む。

（表　無）

50. 国民年金の状況

（平成21年３月31日現在）

区分 / 区名	被保険者 総数	被保険者 第１号被保険者	被保険者 任意加入被保険者	被保険者 第３号被保険者	納 納付対象月数（A）	付状況 納付月数（B）	付状況 納付率 (B)/(A)×100	年金等受給権者 老齢基礎年金	年金等受給権者 老齢年金	年金等受給権者 通算老齢年金	年金等受給権者 合計	
総数	**2,189,319**	**1,547,987**	**37,126**	**604,206**	**15,139,560**	**8,604,302**	**56.8**	**1,272,824**	**121,502**	**74,082**	**1,468,408**	**総**
千代田	17,218	8,384	4,235	4,599	133,588	105,408	78.9	6,731	961	390	8,082	千
中央	28,178	18,805	432	8,941	193,402	116,845	60.4	14,233	1,791	670	16,694	中
港	54,449	38,320	997	15,132	388087	228577	58.9	25,487	3,083	1,807	30,377	港
新宿	79,047	61,080	1,262	16,705	597,063	312,779	52.4	40,619	4,772	2,890	48,281	新
文京	51,650	38,092	825	12,733	353,577	234,361	66.3	27,895	3,831	1,953	33,679	文
台東	43,772	34,454	573	8,745	346,221	188,457	54.4	29,142	4,867	1,360	35,369	台
墨田	57,398	42,021	773	14,604	409,410	234,542	57.3	39,406	4,677	1,928	46,011	墨
江東	104,494	68,390	1,542	34,562	661,963	384,846	58.1	66,447	4,812	3,088	74,347	江
品川	79,961	55,242	1,264	23,455	539,820	328,466	60.9	51,202	5,110	3,108	59,420	品
目黒	66,917	47,702	1,093	18,122	477,418	286,663	60.0	35,485	3,900	2,359	41,744	目
大田	155,705	103,771	2,371	49,563	999,189	598,872	59.9	102,715	9,567	6,245	118,527	大
世田谷	226,352	158,279	3,293	64,780	1,599,261	929,561	58.1	113,861	10,816	8,144	132,821	世
渋谷	57,085	44,345	945	11,795	445,560	252,056	56.6	26,819	3,206	1,842	31,867	渋
中野	81,424	61,805	1,404	18,215	615,654	327,889	53.3	43,411	4,457	3,020	50,888	中
杉並	142,805	103,186	2,455	37,164	1,036,577	586,009	56.5	75,204	7,379	5,983	88,566	杉
豊島	67,472	52,234	1,125	14,113	491,102	263,829	53.7	36,258	4,832	2,337	43,427	豊
北	77,521	55,775	1,280	20,466	523,780	297,340	56.8	56,663	5,000	3,375	65,038	北
荒川	48,383	36,189	754	11,440	332,030	184,828	55.7	31,593	3,784	1,579	36,956	荒
板橋	134,201	96,212	1,983	36,006	917,659	488,452	53.2	78,258	6,109	4,640	89,007	板
練馬	178,878	119,117	2,908	56,853	1,166,010	684,516	58.7	100,315	6,898	5,793	113,006	練
足立	164,159	118,988	2,153	43,018	1,136,360	605,163	53.3	108,877	8,544	4,433	121,854	足
葛飾	103,655	71,056	1,471	31,128	686,877	394,635	57.5	72,772	6,282	3,299	82,353	葛
江戸川	168,595	114,540	1,988	52,067	1,088,952	570,208	52.4	89,431	6,824	3,839	100,094	江

資料：東京社会保険事務局『国民年金事業統計　平成20年度５号』

51.国民健康保険の状況

（平成19年４月１日～平成20年３月31日）

区分 / 区名	被保険者			退職者医療制度(再掲)		老人保健医療対象者（再掲）	診療費計			高額療養費		
	世帯数	被保険者数	加入率(%)	本人	被扶養者		件数	日数	費用額	件数	費用額	
総数	**2,044,908**	**3,295,418**	**37.69**	**284,950**	**110,293**	**615,739**	**38,398,745**	**91,314,961**	**941,970,387,034**	**672,485**	**44,127,464,995**	**総**
千代田	9,672	15,051	31.04	799	293	3,220	184,157	411,987	4,638,580,956	2,430	197,789,759	千
中央	23,439	35,113	31.28	2,714	750	5,965	407,981	927,154	9,938,130,415	7,495	536,594,740	中
港	50,485	74,666	34.27	5,119	1,729	12,893	818,200	1,782,243	21,163,788,385	12,819	856,698,952	港
新宿	85,269	123,827	39.68	8,492	3,564	22,148	1,341,134	3,100,355	32,733,510,690	22,139	1,585,692,298	新
文京	42,414	66,404	34.34	6,024	2,170	14,977	828,148	1,905,999	20,247,366,052	12,061	823,476,548	文
台東	46,253	74,814	42.80	5,229	1,271	13,206	859,472	2,046,182	21,751,866,985	15,616	1,029,095,888	台
墨田	57,592	96,412	39.64	8,744	2,658	17,501	1,127,815	2,781,505	27,948,093,980	17,298	1,341,736,633	墨
江東	96,026	159,052	35.32	16,574	5,579	26,639	1,891,707	4,531,000	44,924,954,147	37,077	2,391,155,544	江
品川	81,887	126,568	35.60	11,403	3,526	25,741	1,518,767	3,733,364	38,226,774,793	29,325	1,815,626,202	品
目黒	62,834	94,318	36.23	8,407	3,592	19,335	1,154,858	2,662,571	26,952,183,057	18,122	1,137,239,822	目
大田	147,970	240,538	35.00	25,841	9,333	49,270	3,013,952	7,303,382	75,358,079,188	50,679	3,628,145,346	大
世田谷	190,833	298,323	35.42	26,057	11,827	61,414	3,619,599	8,321,380	86,425,565,194	54,341	3,382,097,501	世
渋谷	56,917	82,153	39.51	5,878	2,324	15,189	925,807	2,087,812	22,974,674,199	13,419	950,307,023	渋
中野	84,667	122,994	39.44	8,924	3,448	23,997	1,425,488	3,432,909	34,092,998,461	24,479	1,515,732,969	中
杉並	131,331	197,699	36.84	16,220	7,501	42,470	2,395,945	5,638,115	57,476,765,473	35,479	2,357,836,864	杉
豊島	71,360	105,233	40.67	7,771	3,083	19,691	1,183,594	2,859,544	29,001,840,737	21,681	1,342,350,062	豊
北	84,572	139,804	41.99	14,716	4,840	30,013	1,644,823	4,096,644	43,080,498,976	29,574	1,945,506,861	北
荒川	49,852	83,484	42.22	4,944	1,834	14,863	959,791	2,427,073	24,401,612,149	18,916	1,265,141,987	荒
板橋	123,133	200,645	37.84	18,208	7,261	37,793	2,296,672	5,516,866	58,170,033,487	42,295	2,837,498,300	板
練馬	151,914	254,933	36.45	21,269	9,749	49,122	2,968,351	6,878,106	71,012,420,590	50,690	3,291,611,579	練
足立	156,399	282,005	43.09	24,334	10,419	43,233	3,134,118	7,655,018	78,148,580,518	63,308	4,123,293,673	足
葛飾	102,984	179,768	40.54	15,033	5,913	32,449	2,098,838	5,183,920	50,037,678,850	41,539	2,497,037,369	葛
江戸川	137,105	241,614	36.00	22,250	7,629	34,610	2,599,528	6,031,832	63,264,389,752	51,703	3,275,799,075	江

資料：東京都福祉保健局生活福祉部国民健康保険課『平成19年度　国民健康保険事業状況』
注：被保険者数、世帯数は平成20年３月31日現在

52. 介護保険の状況

（平成21年６月30日現在）

区分 / 区名	1号被保険者（人）	認定者数 要支援1 1号被保険者	要支援1 2号被保険者	要支援2 1号被保険者	要支援2 2号被保険者	要介護1 1号被保険者	要介護1 2号被保険者	要介護2 1号被保険者	要介護2 2号被保険者	要介護3 1号被保険者	要介護3 2号被保険者	要介護4 1号被保険者	要介護4 2号被保険者	要介護5 1号被保険者	要介護5 2号被保険者	区名
総数	**1,728,381**	**38,389**	**578**	**34,699**	**1,102**	**41,740**	**953**	**48,001**	**1,902**	**43,217**	**1,552**	**36,674**	**1,196**	**31,686**	**1,309**	**総数**
千代田	9,472	215	1	151	5	381	9	287	6	253	5	228	5	242	8	千代田
中央	19,019	338	8	283	12	544	11	581	21	637	16	500	15	347	20	中央
港	36,166	1,050	15	365	15	1,178	26	1,056	43	921	31	881	19	762	31	港
新宿	59,668	1,807	22	1,406	38	1,720	38	1,782	47	1,632	37	1,429	33	1,188	37	新宿
文京	37,848	685	2	386	11	1,018	19	1,201	51	1,052	32	919	25	771	21	文京
台東	41,201	1,103	12	781	20	997	21	1,166	53	978	31	915	36	788	30	台東
墨田	52,341	1,708	43	694	23	1,222	34	1,087	47	1,211	51	1,003	32	871	38	墨田
江東	87,080	2,205	33	1,572	69	1,414	41	1,880	104	2,058	77	1,513	66	1,077	62	江東
品川	69,958	2,117	54	1,188	62	2,000	65	1,248	61	1,583	62	941	29	1,030	33	品川
目黒	48,612	1,129	10	1,065	30	1,221	18	1,443	53	1,244	37	1,069	24	1,035	31	目黒
大田	138,958	2,526	41	3,364	105	3,640	97	3,421	150	3,313	131	2,943	95	2,838	127	大田
世田谷	154,210	3,174	31	4,130	79	4,027	58	5,335	187	4,297	146	3,750	86	3,283	120	世田谷
渋谷	38,001	1,342	21	1,263	34	1,106	24	962	24	896	24	738	19	717	27	渋谷
中野	60,716	1,637	14	1,621	44	1,183	22	1,892	70	1,493	44	1,409	40	1,110	39	中野
杉並	103,716	3,180	42	2,211	58	2,693	42	3,078	94	2,685	79	2,293	65	2,146	82	杉並
豊島	51,468	1,129	23	1,228	24	1,069	16	1,502	51	1,597	43	1,161	31	900	28	豊島
北	78,651	3,018	54	1,349	86	1,544	34	1,638	64	1,642	39	1,384	47	1,305	55	北
荒川	43,569	635	7	876	20	1,319	26	1,209	48	1,299	57	1,034	41	857	25	荒川
板橋	106,294	2,047	20	1,966	55	2,683	57	3,443	150	2,723	123	2,248	87	2,056	86	板橋
練馬	135,156	1,173	13	2,422	42	3,618	86	4,812	170	3,533	130	3,155	109	2,514	102	練馬
足立	142,361	2,513	35	3,389	119	2,634	54	4,316	183	3,719	152	2,973	121	2,628	138	足立
葛飾	95,900	1,336	20	1,586	75	1,692	38	2,544	97	2,189	94	1,994	72	1,629	81	葛飾
江戸川	118,016	2,322	57	1,403	76	2,837	117	2,118	128	2,262	111	2,194	99	1,592	88	江戸川

資料：各区資料による。

Ⅷ 環　境

53.ごみの収集及び処分状況

（単位：ｔ）（平成20年４月１日～平成21年３月31日）

区分／区名	処理量 総数	処理量 収集	処理量 持込	処分量 焼却	処分量 埋立・資源化	清掃工場数	清掃工場年間焼却量
総数	**3,057,972.65**	**2,030,689.90**	**1,027,282.75**	**2,775,436.29**	**1,581.32**	**22**	**2,795,609.43**
千代田	19,558.33	19,394.06	164.27	…	…	－	－
中央	39,272.51	39,046.62	225.89	…	…	1	164,097.02
港	59,871.06	59,271.62	599.44	…	…	1	187,844.47
新宿	83,517.38	83,223.05	294.33	…	…	－	－
文京	46,685.52	46,575.15	110.37	…	…	－	－
台東	52,963.57	52,552.35	411.22	…	…	－	－
墨田	59,978.42	59,455.24	523.18	…	…	1	145,194.17
江東	105,120.19	104,062.97	1,057.22	…	…	2	455,908.91
品川	80,410.72	79,660.00	750.72	…	…	1	161,804.22
目黒	57,758.29	57,361.00	397.29	…	…	1	96,636.09
大田	150,227.67	148,446.98	1,780.69	…	…	3	178,084.51
世田谷	192,530.50	191,553.19	977.31	…	…	2	200,486.61
渋谷	61,586.61	61,250.32	336.29	…	…	1	52,965.36
中野	68,647.84	68,328.15	319.69	…	…	－	－
杉並	111,800.63	110,927.47	873.16	…	…	1	136,725.88
豊島	67,504.73	67,219.97	284.76	…	…	1	110,640.95
北	75,362.28	75,011.22	351.06	…	…	1	142,343.07
荒川	49,498.02	49,022.25	475.77	…	…	－	－
板橋	121,200.70	120,524.08	676.62	…	…	1	151,394.26
練馬	150,271.79	149,200.28	1,071.51	…	…	2	188,867.76
足立	153,799.36	152,684.21	1,115.15	…	…	1	166,256.59
葛飾	95,417.91	94,207.25	1,210.66	…	…	1	138,442.78
江戸川	143,101.50	141,712.47	1,389.03	…	…	1	117,916.78

資料：東京二十三区清掃一部事務組合『清掃事業年報　平成20年度』
注：１．各区の処分量は不明
２．清掃工場の管理運営は東京二十三区清掃一部事務組合による共同処理で行われている。
３．端数処理のため、総数と内訳が一致しない場合がある。
４．収集量の総数には、事業者自ら又は一般廃棄物処理業者が直接処理施設に搬入するごみを含む。

54.し尿の収集及び処分状況

（単位：kl）（平成20年４月１日～平成21年３月31日）

区分／区名	作業対象 戸数	収集量 総数	収集量 収集	収集量 その他・浄化槽汚泥等	処分量 下水道放流・その他
総数	**2,272**	**19,367.30**	**4,917.53**	**14,449.77**	**19,368.76**
千代田	－	…	－	…	…
中央	1	…	2.20	…	…
港	－	…	－	…	…
新宿	5	…	12.03	…	…
文京	1	…	1.73	…	…
台東	－	…	－	…	…
墨田	4	…	6.63	…	…
江東	18	…	39.65	…	…
品川	29	…	44.81	…	…
目黒	18	…	49.23	…	…
大田	80	…	160.12	…	…
世田谷	162	…	488.26	…	…
渋谷	3	…	8.32	…	…
中野	10	…	41.91	…	…
杉並	54	…	120.67	…	…
豊島	4	…	6.91	…	…
北	26	…	44.90	…	…
荒川	4	…	10.18	…	…
板橋	80	…	138.15	…	…
練馬	232	…	321.70	…	…
足立	778	…	1,980.63	…	…
葛飾	443	…	734.69	…	…
江戸川	320	…	704.81	…	…

資料：東京二十三区清掃一部事務組合『清掃事業年報　平成20年度』
注：１．作業対象戸数は、くみ取り便所戸数（21年３月現在）である。
２．収集量と処分量の差は繰越量である
３．収集量の「総数」及び「その他･浄化槽汚泥等」は、業者収集を含むため各区データは不明。
４．他の区とかけもち収集しているため、収集量は当該区の便所戸数で按分している。
５．端数処理のため、総数と内訳が一致しない場合がある。

55. リサイクル資源回収量

（単位：ｔ）（平成20年４月１日～平成21年３月31日）

区分 / 区名	総計	紙類					布類	金属類			ビン類	ＰＥＴボトル	その他	
		新聞	雑誌	段ボール	紙パック	その他紙類		鉄類	アルミ類	その他金属				
総数	**549,020.8**	**170,483.6**	**110,308.7**	**88,166.1**	**874.7**	**9,486.6**	**3,807.1**	**17,217.2**	**9,643.1**	**1,071.4**	**79,760.4**	**29,566.8**	**28,647.0**	**総**
千代田	4,590.0	828.1	844.5	811.2	9.7	3.3	25.9	257.3	72.8	－	785.5	380.2	570.4	千
中央	10,160.3	3,032.8	2,174.7	1,986.8	15.1	15.7	56.6	357.9	163.1	－	1,679.9	594.0	83.6	中
港	13,704.0	1,882.0	3,726.0	3,066.0	13.0	－	－	456.0	305.0	－	3,219.0	1,031.0	6.0	港
新宿	20,406.1	6,015.6	5,210.3	3,689.1	24.0	120.3	88.7	694.7	325.9	－	2,999.0	1,213.5	25.0	新
文京	13,371.2	4,329.8	3,098.3	2,533.3	13.3	0.9	64.8	354.5	196.8	－	2,062.4	711.8	5.3	文
台東	11,356.7	3,427.7	2,376.2	2,166.4	11.7	32.0	66.7	464.8	80.7	－	1,959.2	690.8	80.4	台
墨田	14,386.9	5,663.9	2,416.2	2,445.7	17.8	－	83.9	473.9	190.9	－	2,168.2	875.6	50.8	墨
江東	36,496.0	12,785.0	5,071.0	4,304.0	11.0	8.0	15.0	630.0	659.0	－	3,861.0	1,915.0	7,237.0	江
品川	25,955.0	5,999.0	2,392.0	1,666.0	65.0	9,006.0	123.0	12.0	104.0	1,048.0	3,479.0	1,352.0	709.0	品
目黒	20,558.0	6,081.0	5,256.0	3,801.0	12.0	－	23.0	426.0	345.0	－	2,599.0	612.0	1,406.0	目
大田	34,087.0	11,968.0	5,910.0	6,188.0	167.0	－	7.0	1,218.0	520.0	－	5,705.0	2,305.0	99.0	大
世田谷	47,473.0	12,982.0	12,282.0	9,287.0	29.0	40.0	470.0	1,256.0	1,362.0	13.0	7,910.0	1,830.0	11.0	世
渋谷	14,307.0	3,345.0	3,538.0	3,215.0	7.0	26.0	23.0	417.0	211.0	－	2,876.0	648.0	1.0	渋
中野	25,068.9	8,086.4	5,667.9	3,822.4	10.8	－	376.2	491.8	509.7	－	3,006.5	709.0	2,388.2	中
杉並	38,862.8	10,062.3	8,459.1	5,865.5	42.1	0.1	209.3	1,595.3	632.7	－	5,354.6	1,822.5	4,819.3	杉
豊島	18,836.0	6,312.0	3,848.0	2,556.0	81.0	230.0	623.0	826.0	187.0	－	2,500.0	1,231.0	442.0	豊
北	22,847.2	9,686.7	4,852.8	3,166.6	28.8	0.8	116.1	952.3	255.2	0.8	2,674.6	1,112.5	－	北
荒川	12,212.0	5,132.0	2,326.0	1,980.0	－	－	17.0	442.0	242.0	－	1,456.0	594.0	22.0	荒
板橋	32,602.5	11,588.6	7,075.5	4,744.3	64.3	－	311.2	1,113.7	977.2	－	4,655.5	2,072.2	－	板
練馬	41,073.6	11,428.0	9,250.3	7,219.9	65.6	1.8	867.2	1,325.5	728.9	4.5	4,778.7	1,900.8	3,514.8	練
足立	28,943.0	10,596.0	5,020.3	4,210.9	10.5	－	108.4	1,380.6	503.0	－	5,037.4	2,075.5	0.1	足
葛飾	26,517.0	8,265.0	4,158.0	3,973.0	81.0	1.0	103.0	787.0	279.0	5.0	3,485.0	1,460.0	3,920.0	葛
江戸川	35,206.6	10,986.7	5,355.6	5,468.0	94.9	0.7	28.1	1,284.9	792.2	0.1	5,508.9	2,430.4	3,256.1	江

資料：各区資料による。
注：１．小数点第二位を四捨五入しているところがあるため、必ずしも内訳と合計は一致しない。
　　２．荒川区の数値は、小数点以下切捨て。

56. 公害関係苦情受付件数

（平成20年４月１日～平成21年３月31日）

区分 / 区名	合計	大気汚染	悪臭	水質汚濁	騒音	振動	地盤沈下	土壌汚染	その他	
総数	**4,350**	**558**	**581**	**21**	**2,144**	**367**	**2**	**10**	**667**	**総**
千代田	144	16	28	-	49	10	-	-	41	千
中央	62	6	14	-	36	6	-	-	-	中
港	470	13	68	2	243	36	2	-	106	港
新宿	109	7	14	-	65	15	-	-	8	新
文京	120	12	8	-	66	18	-	-	16	文
台東	222	17	15	1	71	6	-	-	112	台
墨田	283	10	39	2	93	24	-	1	114	墨
江東	240	36	30	6	148	11	-	5	4	江
品川	157	22	16	1	79	18	-	-	21	品
目黒	183	13	17	1	81	14	-	-	57	目
大田	185	19	24	1	97	11	-	-	33	大
世田谷	267	65	32	2	135	22	-	1	10	世
渋谷	81	7	17	-	49	6	-	-	2	渋
中野	175	31	34	-	94	15	-	1	-	中
杉並	246	54	25	1	129	23	-	-	14	杉
豊島	180	21	22	-	103	23	-	-	11	豊
北	64	9	9	-	33	6	-	-	7	北
荒川	231	7	26	-	94	19	-	2	83	荒
板橋	152	19	22	2	82	19	-	-	8	板
練馬	157	37	15	-	85	11	-	-	9	練
足立	164	45	34	-	75	7	-	-	3	足
葛飾	203	35	38	1	104	17	-	-	8	葛
江戸川	255	57	34	1	133	30	-	-	-	江

資料：東京都環境局総務部資料による。

57. 一般環境大気測定局測定結果

（平成20年４月１日～平成21年３月31日）

区分 / 測定局名	区名	二酸化窒素NO_2 環境基準達成状況	二酸化窒素NO_2 98%値 (ppm)	二酸化窒素NO_2 年平均値 (ppm)	浮遊粒子状物質 SPM 環境基準達成状況	浮遊粒子状物質 SPM 2%除外値 (mg/m³)	浮遊粒子状物質 SPM 年平均値 (mg/m³)	オキシダントOx（５時～20時） 環境基準達成状況	オキシダントOx（５時～20時） 年平均値 (ppm)	二酸化硫黄SO_2 環境基準達成状況	二酸化硫黄SO_2 ２%除外値 (ppm)	二酸化硫黄SO_2 年平均値 (ppm)	一酸化炭素CO 環境基準達成状況	一酸化炭素CO ２%除外値 (ppm)	一酸化炭素CO 年平均値 (ppm)	ベンゼン 環境基準達成状況	ベンゼン 年平均値 (mg/m³)	
千代田区神田司町	千代田	○	0.048	0.026	○	0.047	0.022	×	0.024	○	0.006	0.002	…	…	…	…	…	千
中央区晴海	中央	○	0.049	0.028	○	0.049	0.023	×	0.023	○	0.009	0.004	…	…	…	…	…	中
港区白金	港	○	0.046	0.026	○	0.054	0.024	×	0.028	…	…	…	…	…	…	○	0.0014	港
港区台場	港	○	0.049	0.028	○	0.065	0.030	×	0.022	○	0.009	0.003	…	…	…	…	…	港
国設東京（新宿）	新宿	○	0.040	0.023	○	0.056	0.021	×	0.026	○	0.004	0.002	○	0.7	0.4	○	0.0013	新
江東区大島	江東	○	0.049	0.025	○	0.050	0.021	×	0.025	…	…	…	…	…	…	…	…	江
品川区豊町	品川	○	0.047	0.025	○	0.070	0.033	×	0.030	…	…	…	…	…	…	…	…	品
品川区八潮	品川	…	…	…	○	0.049	0.021	×	0.025	○	0.010	0.004	…	…	…	…	…	品
目黒区碑文谷	目黒	○	0.046	0.026	○	0.058	0.026	×	0.029	…	…	…	…	…	…	…	…	目
大田区東糀谷	大田	○	0.046	0.025	○	0.061	0.028	×	0.025	○	0.007	0.002	○	0.8	0.5	○	0.0018	大
世田谷区世田谷	世田谷	○	0.040	0.022	○	0.049	0.021	×	0.032	○	0.005	0.002	○	0.8	0.5	○	0.0013	世
世田谷区成城	世田谷	○	0.038	0.021	○	0.043	0.018	…	…	…	…	…	…	…	…	…	…	世
渋谷区宇田川町	渋谷	○	0.042	0.024	○	0.071	0.032	×	0.029	…	…	…	…	…	…	…	…	渋
中野区若宮	中野	○	0.038	0.021	○	0.053	0.023	×	0.032	○	0.004	0.001	…	…	…	…	…	中
杉並区久我山	杉並	○	0.039	0.022	○	0.073	0.031	×	0.031	…	…	…	…	…	…	…	…	杉
荒川区南千住	荒川	○	0.044	0.023	○	0.063	0.024	×	0.027	○	0.006	0.002	○	0.7	0.4	…	…	荒
板橋区氷川町	板橋	○	0.044	0.027	○	0.045	0.019	×	0.026	…	…	…	…	…	…	○	0.0014	板
練馬区石神井台	練馬	○	0.039	0.021	○	0.071	0.035	×	0.031	…	…	…	○	0.8	0.4	○	0.0012	練
練馬区北町	練馬	○	0.041	0.023	○	0.054	0.024	×	0.030	…	…	…	…	…	…	…	…	練
練馬区練馬	練馬	○	0.037	0.021	○	0.054	0.025	…	…	…	…	…	…	…	…	…	…	練
足立区西新井	足立	○	0.044	0.024	○	0.050	0.024	×	0.028	○	0.005	0.003	…	…	…	○	0.0014	足
足立区綾瀬	足立	○	0.042	0.023	○	0.043	0.019	…	…	…	…	…	…	…	…	…	…	足
葛飾区鎌倉	葛飾	○	0.039	0.020	○	0.052	0.025	×	0.030	…	…	…	…	…	…	…	…	葛
葛飾区水元公園	葛飾	○	0.036	0.019	○	0.048	0.020	…	…	…	…	…	…	…	…	…	…	葛
江戸川区鹿骨	江戸川	○	0.040	0.020	○	0.053	0.021	×	0.029	○	0.004	0.001	○	0.8	0.4	…	…	江
江戸川区春江町	江戸川	○	0.042	0.023	○	0.058	0.026	×	0.029	…	…	…	…	…	…	○	0.0014	江
江戸川区南葛西	江戸川	○	0.048	0.026	○	0.047	0.022	×	0.024	…	…	…	…	…	…	…	…	江

資料：東京都環境局環境改善部資料による。

58. 自動車排出ガス測定局測定結果

（平成20年４月１日～平成21年３月31日）

区分 / 測定局名	区名	二酸化窒素NO_2 環境基準達成状況	二酸化窒素NO_2 98%値（ppm）	二酸化窒素NO_2 年平均値（ppm）	浮遊粒子状物質 SPM 環境基準達成状況	浮遊粒子状物質 SPM 2%除外値（mg/m³）	浮遊粒子状物質 SPM 年平均値（mg/m³）	二酸化硫黄SO_2 環境基準達成状況	二酸化硫黄SO_2 2%除外値（ppm）	二酸化硫黄SO_2 年平均値（ppm）	一酸化炭素CO 環境基準達成状況	一酸化炭素CO 2%除外値（ppm）	一酸化炭素CO 年平均値（ppm）	ベンゼン 環境基準達成状況	ベンゼン 年平均値（mg/m³）	
日比谷交差点	千代田	○	0.058	0.035	○	0.060	0.030	…	…	…	○	0.8	0.5	…	…	千
永代通り新川	中央	○	0.058	0.038	○	0.073	0.035	…	…	…	…	…	…	…	…	中
第一京浜高輪	港	○	0.058	0.033	○	0.064	0.032	…	…	…	○	1.1	0.6	…	…	港
新目白通り下落合	新宿	○	0.046	0.028	○	0.080	0.035	…	…	…	…	…	…	…	…	新
春日通り大塚	文京	○	0.050	0.032	○	0.060	0.031	…	…	…	…	…	…	…	…	文
明治通り大関横丁	台東	○	0.055	0.032	○	0.059	0.029	…	…	…	○	0.8	0.4	…	…	台
京葉道路亀戸	江東	○	0.054	0.031	○	0.064	0.030	○	0.004	0.001	○	0.8	0.4	○	0.0015	江
三ツ目通り辰巳	江東	○	0.055	0.035	○	0.063	0.025	…	…	…	○	0.7	0.4	…	…	江
北品川交差点	品川	×	0.061	0.036	○	0.057	0.028	○	0.008	0.003	○	1.0	0.6	…	…	品
中原口交差点	品川	○	0.054	0.036	○	0.068	0.032	…	…	…	○	1.1	0.6	…	…	品
山手通り大坂橋	目黒	×	0.061	0.041	○	0.068	0.034	…	…	…	○	1.5	0.9	…	…	目
環七通り柿の木坂	目黒	○	0.058	0.036	○	0.071	0.034	…	…	…	…	…	…	…	…	目
環七通り松原橋	大田	×	0.077	0.045	○	0.064	0.031	○	0.006	0.002	○	1.3	0.8	…	…	大
中原街道南千束	大田	○	0.045	0.027	○	0.047	0.018	…	…	…	…	…	…	…	…	大
環八通り千鳥	大田	○	0.047	0.027	○	0.055	0.026	…	…	…	○	1.0	0.5	…	…	大
玉川通り上馬	世田谷	×	0.078	0.046	○	0.061	0.030	…	…	…	○	1.1	0.7	…	…	世
環八通り八幡山	世田谷	○	0.059	0.037	○	0.061	0.028	…	…	…	…	…	…	○	0.0019	世
甲州街道大原	渋谷	○	0.054	0.034	○	0.059	0.028	…	…	…	○	1.1	0.6	…	…	渋
山手通り東中野	中野	○	0.041	0.024	○	0.058	0.027	…	…	…	○	0.7	0.4	…	…	中
早稲田通り下井草	杉並	○	0.046	0.030	○	0.057	0.027	…	…	…	…	…	…	…	…	杉
明治通り西巣鴨	豊島	○	0.046	0.028	○	0.049	0.023	…	…	…	…	…	…	…	…	豊
北本通り王子	北	○	0.051	0.031	○	0.066	0.026	…	…	…	…	…	…	…	…	北
中山道大和町	板橋	×	0.073	0.048	○	0.066	0.030	…	…	…	○	1.2	0.8	…	…	板
日光街道梅島	足立	○	0.060	0.034	○	0.064	0.029	○	0.005	0.002	…	…	…	…	…	足
環七通り亀有	葛飾	○	0.057	0.032	○	0.070	0.033	…	…	…	…	…	…	…	…	葛

資料：東京都環境局環境改善部資料による。

59.「公害健康被害の補償等に関する法律」等による認定状況（その１）

「公害健康被害の補償等に関する法律」による認定状況

（平成21年３月31日現在）

区分 / 区名	審査会開催回数	認定 総数 計	認定 総数 15歳未満	認定 総数 15歳以上	認定 慢性気管支炎 計	認定 慢性気管支炎 15歳未満	認定 慢性気管支炎 15歳以上	患者数 気管支ぜん息 計	患者数 気管支ぜん息 15歳未満	患者数 気管支ぜん息 15歳以上	患者数 ぜん息性気管支炎 計	患者数 ぜん息性気管支炎 15歳未満	患者数 ぜん息性気管支炎 15歳以上	患者数 肺気しゅ 計	患者数 肺気しゅ 15歳未満	患者数 肺気しゅ 15歳以上	区名
総数	**269**	**17,425**	**－**	**17,425**	**735**	**－**	**735**	**16,491**	**－**	**16,491**	**12**	**－**	**12**	**187**	**－**	**187**	**総数**
千代田	11	141	－	141	7	－	7	134	－	134	－	－	－	－	－	－	千代田
中央	12	229	－	229	11	－	11	217	－	217	－	－	－	1	－	1	中央
港	12	405	－	405	15	－	15	387	－	387	－	－	－	3	－	3	港
新宿	12	1,098	－	1,098	41	－	41	1,042	－	1,042	12	－	12	3	－	3	新宿
文京	12	468	－	468	26	－	26	436	－	436	－	－	－	6	－	6	文京
台東	12	461	－	461	13	－	13	448	－	448	－	－	－	－	－	－	台東
墨田	12	627	－	627	11	－	11	612	－	612	－	－	－	4	－	4	墨田
江東	21	1,453	－	1,453	22	－	22	1,406	－	1,406	－	－	－	25	－	25	江東
品川	12	882	－	882	63	－	63	807	－	807	－	－	－	12	－	12	品川
目黒	12	534	－	534	18	－	18	506	－	506	－	－	－	10	－	10	目黒
大田	20	1,941	－	1,941	94	－	94	1,813	－	1,813	－	－	－	34	－	34	大田
世田谷	－	－	－	－	－	－	－	－	－	－	－	－	－	－	－	－	世田谷
渋谷	12	548	－	548	33	－	33	510	－	510	－	－	－	5	－	5	渋谷
中野	－	－	－	－	－	－	－	－	－	－	－	－	－	－	－	－	中野
杉並	－	－	－	－	－	－	－	－	－	－	－	－	－	－	－	－	杉並
豊島	12	664	－	664	49	－	49	607	－	607	－	－	－	8	－	8	豊島
北	22	1,077	－	1,077	44	－	44	1,020	－	1,020	－	－	－	13	－	13	北
荒川	12	760	－	760	26	－	26	733	－	733	－	－	－	1	－	1	荒川
板橋	15	1,664	－	1,664	64	－	64	1,600	－	1,600	－	－	－	－	－	－	板橋
練馬	－	－	－	－	－	－	－	－	－	－	－	－	－	－	－	－	練馬
足立	24	1,719	－	1,719	93	－	93	1,597	－	1,597	－	－	－	29	－	29	足立
葛飾	12	1,120	－	1,120	67	－	67	1,020	－	1,020	－	－	－	33	－	33	葛飾
江戸川	12	1,634	－	1,634	38	－	38	1,596	－	1,596	－	－	－	－	－	－	江戸川

資料：各区資料による。

注：１.「審査会開催回数」は平成20年４月１日から平成21年３月31日までである。

２．世田谷区・中野区・杉並区・練馬区については、法令による地域指定のなされていない区である。

59.「公害健康被害の補償等に関する法律」等による認定状況（その２）

「大気汚染に係る健康障害者に対する医療費の助成に関する条例」による認定状況（申請件数～慢性気管支炎）

（平成21年３月31日現在）

区分 / 区名	申請件数	審査会開催回数	総数 計	0-17歳	0-19歳	20-39歳	40-59歳	60-74歳	75歳以上	慢性気管支炎 計	0-17歳	0-19歳	20-39歳	40-59歳	60-74歳	75歳以上	
総数	**29,048**	**276**	**37,509**	**15,408**	**17,056**	**5,114**	**6,445**	**5,171**	**2,053**	**2**	**2**	**2**	**－**	**－**	**－**	**－**	**総**
千代田	121	11	153	61	66	21	26	24	16	－	－	－	－	－	－	－	千
中央	428	12	428	184	186	62	86	66	28	－	－	－	－	－	－	－	中
港	346	12	406	156	170	60	91	59	26	－	－	－	－	－	－	－	港
新宿	715	12	1,239	595	645	151	214	155	74	－	－	－	－	－	－	－	新
文京	447	12	792	302	324	114	173	117	64	－	－	－	－	－	－	－	文
台東	469	12	584	228	249	75	112	105	43	－	－	－	－	－	－	－	台
墨田	1,786	12	1,183	488	525	160	242	178	78	－	－	－	－	－	－	－	墨
江東	1,796	12	2,174	821	1,353	－	－	－	－	－	－	－	－	－	－	－	江
品川	901	12	1,513	494	535	278	328	275	97	－	－	－	－	－	－	－	品
目黒	961	12	1,060	457	486	131	206	148	89	－	－	－	－	－	－	－	目
大田	2,831	13	3,416	1,286	1,408	570	726	528	184	－	－	－	－	－	－	－	大
世田谷	1,691	12	3,533	849	936	459	621	473	195	－	－	－	－	－	－	－	世
渋谷	481	12	745	304	325	116	141	105	58	－	－	－	－	－	－	－	渋
中野	822	12	1,575	651	683	267	256	241	128	－	－	－	－	－	－	－	中
杉並	1,731	12	1,890	691	754	315	400	288	133	－	－	－	－	－	－	－	杉
豊島	530	12	948	338	376	174	198	139	61	－	－	－	－	－	－	－	豊
北	1,392	12	1,392	428	470	220	289	285	128	－	－	－	－	－	－	－	北
荒川	706	12	860	403	441	105	143	117	54	－	－	－	－	－	－	－	荒
板橋	1,250	12	2,253	1,117	1,199	319	348	292	95	－	－	－	－	－	－	－	板
練馬	2,956	12	2,957	1,316	1,430	443	551	375	158	1	1	1	－	－	－	－	練
足立	2,150	12	2,833	1,272	1,361	360	428	507	177	－	－	－	－	－	－	－	足
葛飾	1,453	12	1,805	744	793	265	377	300	70	－	－	－	－	－	－	－	葛
江戸川	3,085	12	3,770	2,223	2,341	449	489	394	97	1	1	1	－	－	－	－	江

資料：各区資料による。

注：１.「申請件数」「審査会開催回数」は、平成20年４月１日から平成21年３月31日までである。

２.「肺気しゅ」については、すべての区で認定がないため、省略した。

３．江東区は18歳以上の数値を「０～19歳」欄に記入した。

59.「公害健康被害の補償等に関する法律」等による認定状況（その２）

「大気汚染に係る健康障害者に対する医療費の助成に関する条例」による認定状況（気管支ぜん息～ぜん息性気管支炎）　（平成21年３月31日現在）

区分 / 区名	気管支ぜん息 計	0-17歳	0-19歳	20-39歳	40-59歳	60-74歳	75歳以上	ぜん息性気管支炎 計	0-17歳	0-19歳	20-39歳	40-59歳	60-74歳	75歳以上	
総数	**37,504**	**15,403**	**17,052**	**5,114**	**6,445**	**5,171**	**2,053**	**3**	**3**	**3**	**－**	**－**	**－**	**－**	**総**
千代田	153	61	66	21	26	24	16	－	－	－	－	－	－	－	千
中央	428	184	186	62	86	66	28	－	－	－	－	－	－	－	中
港	406	156	170	60	91	59	26	－	－	－	－	－	－	－	港
新宿	1,239	595	645	151	214	155	74	－	－	－	－	－	－	－	新
文京	792	302	324	114	173	117	64	－	－	－	－	－	－	－	文
台東	584	228	249	75	112	105	43	－	－	－	－	－	－	－	台
墨田	1,183	488	525	160	242	178	78	－	－	－	－	－	－	－	墨
江東	2,173	820	1,353	－	－	－	－	1	1	1	－	－	－	－	江
品川	1,513	494	535	278	328	275	97	－	－	－	－	－	－	－	品
目黒	1,060	457	486	131	206	148	89	－	－	－	－	－	－	－	目
大田	3,416	1,286	1,408	570	726	528	184	－	－	－	－	－	－	－	大
世田谷	3,533	849	936	459	621	473	195	－	－	－	－	－	－	－	世
渋谷	745	304	325	116	141	105	58	－	－	－	－	－	－	－	渋
中野	1,575	651	683	267	256	241	128	－	－	－	－	－	－	－	中
杉並	1,888	689	752	315	400	288	133	2	2	2	－	－	－	－	杉
豊島	948	338	376	174	198	139	61	－	－	－	－	－	－	－	豊
北	1,392	428	470	220	289	285	128	－	－	－	－	－	－	－	北
荒川	860	403	441	105	143	117	54	－	－	－	－	－	－	－	荒
板橋	2,253	1,117	1,199	319	348	292	95	－	－	－	－	－	－	－	板
練馬	2,956	1,315	1,429	443	551	375	158	－	－	－	－	－	－	－	練
足立	2,833	1,272	1,361	360	428	507	177	－	－	－	－	－	－	－	足
葛飾	1,805	744	793	265	377	300	70	－	－	－	－	－	－	－	葛
江戸川	3,769	2,222	2,340	449	489	394	97	－	－	－	－	－	－	－	江

資料：各区資料による。
注：１.「申請件数」「審査会開催回数」は、平成20年４月１日から平成21年３月31日までである。
　　２.「肺気しゅ」については、すべての区で認定がないため、省略した。
　　３．江東区は18歳以上の数値を「０～19歳」欄に記入した。

60.「公害健康被害の補償等に関する法律」による補償給付状況

（単位：金額　円）（平成20年４月１日～平成21年３月31日）

区分 / 区名	総数		療養の給付及び療養費		障害補償費		遺族補償費		遺族補償一時金		児童補償手当		療養手当		葬祭料		
	件数	金額	件数	金額	件数	金額	件数	金額	件数	金額	件数	金額	件数	金額	件数	金額	
総数	**425,515**	**14,385,496,310**	**266,692**	**5,110,800,964**	**102,622**	**7,104,346,570**	**4,682**	**710,681,711**	**48**	**232,070,965**	**－**	**－**	**51,401**	**1,192,225,600**	**70**	**35,370,500**	**総**
千代田	3,432	131,153,685	1,964	34,828,395	1,175	83,398,590	62	7,594,800	－	－	－	－	231	5,331,900	－	－	千
中央	4,886	151,353,909	3,369	58,431,419	965	65,280,090	88	12,113,700	1	3,939,300	－	－	461	10,698,400	2	891,000	中
港	8,953	320,634,386	5,280	91,222,061	2,925	192,456,500	152	23,124,425	－	－	－	－	596	13,831,400	－	－	港
新宿	24,663	855,272,074	14,446	241,513,224	8,164	546,040,150	98	14,453,100	1	7,185,600	－	－	1,953	45,414,000	1	666,000	新
文京	13,386	575,134,258	7,580	152,247,793	4,506	344,442,090	222	31,969,375	5	18,600,300	－	－	1,068	25,050,700	5	2,824,000	文
台東	10,743	345,746,192	7,127	123,472,122	2,517	163,831,170	48	6,379,600	5	26,112,000	－	－	1,042	24,291,300	4	1,660,000	台
墨田	17,199	601,970,761	10,484	204,874,201	4,719	334,266,510	120	16,125,450	1	2,737,800	－	－	1,874	43,633,800	1	333,000	墨
江東	34,652	1,363,227,118	19,908	461,178,023	9,886	706,155,620	430	71,024,375	3	18,198,000	－	－	4,418	102,131,600	7	4,539,500	江
品川	21,844	720,646,494	14,001	270,135,664	5,478	348,930,740	360	46,768,500	2	7,370,490	－	－	2,001	46,775,100	2	666,000	品
目黒	13,437	470,744,413	8,569	162,017,603	3,651	262,004,310	129	19,780,100	－	－	－	－	1,084	25,185,400	4	1,757,000	目
大田	44,169	1,371,170,620	28,941	618,759,130	8,352	532,568,340	349	46,376,550	3	19,380,600	－	－	6,518	151,095,000	6	2,991,000	大
世田谷	－	－	－	－	－	－	－	－	－	－	－	－	－	－	－	－	世
渋谷	12,329	460,182,647	7,676	151,844,877	3,505	255,016,870	127	17,828,700	3	10,280,700	－	－	1,014	23,715,000	4	1,496,500	渋
中野	－	－	－	－	－	－	－	－	－	－	－	－	－	－	－	－	中
杉並	－	－	－	－	－	－	－	－	－	－	－	－	－	－	－	－	杉
豊島	14,351	467,679,272	9,251	169,227,202	3,058	200,553,970	313	49,391,100	1	7,279,200	－	－	1,726	40,065,800	2	1,162,000	豊
北	26,006	871,599,255	16,349	317,189,140	5,963	414,366,140	175	32,293,675	4	22,811,400	－	－	3,509	81,283,900	6	3,655,000	北
荒川	24,576	805,478,127	14,860	226,464,331	6,528	428,960,210	404	54,837,086	6	26,689,500	－	－	2,769	64,208,500	9	4,318,500	荒
板橋	47,365	1,648,356,853	27,703	477,876,118	14,151	968,438,610	257	42,030,425	6	34,047,000	－	－	5,240	121,475,700	8	4,489,000	板
練馬	－	－	－	－	－	－	－	－	－	－	－	－	－	－	－	－	練
足立	39,121	1,418,380,285	25,042	544,787,255	7,319	590,964,630	762	121,323,425	6	20,253,475	－	－	5,986	138,561,500	6	2,490,000	足
葛飾	28,623	927,920,857	18,171	346,631,337	7,016	460,102,670	229	38,931,850	1	7,185,600	－	－	3,205	74,403,400	1	666,000	葛
江戸川	35,780	878,845,104	25,971	458,101,069	2,744	206,569,360	357	58,335,475	－	－	－	－	6,706	155,073,200	2	766,000	江

資料：各区資料による。
注：世田谷区・中野区・杉並区・練馬区については、法令による地域指定のなされていない区である。

Ⅸ　教育・文化

61.学　校

(1) 小学校（公立）　　（平成21年５月１日現在）

区分／区名	学校数	学級数	児童数 総数	児童数 男	児童数 女	本務教員数	本務職員数
総数	**852**	**11,658**	**351,387**	**182,048**	**169,339**	**18,625**	**4,027**
千代田	8	99	2,727	1,450	1,277	159	31
中央	16	169	4,591	2,390	2,201	286	106
港	19	219	6,217	3,301	2,916	372	168
新宿	29	286	7,973	4,165	3,808	507	149
文京	20	237	6,762	3,553	3,209	398	97
台東	19	220	6,394	3,267	3,127	377	32
墨田	26	324	9,518	4,913	4,605	531	67
江東	43	625	19,171	9,858	9,313	979	187
品川	38	439	12,689	6,566	6,123	728	164
目黒	22	290	8,530	4,574	3,956	480	100
大田	59	908	28,470	14,721	13,749	1,395	364
世田谷	64	1005	31,330	16,716	14,614	1,560	351
渋谷	20	196	5,240	2,748	2,492	361	154
中野	26	319	9,032	4,705	4,327	529	115
杉並	43	595	17,707	9,183	8,524	1011	269
豊島	23	256	7,200	3,732	3,468	442	81
北	38	426	11,714	6,075	5,639	748	132
荒川	23	270	7,867	4,053	3,814	454	73
板橋	53	739	22,321	11,445	10,876	1,143	191
練馬	69	1,089	34,397	17,776	16,621	1,676	456
足立	72	1,055	32,550	16,802	15,748	1,636	140
葛飾	49	685	20,829	10,722	10,107	1,051	202
江戸川	73	1,207	38,158	19,333	18,825	1,802	398

資料：東京都総務局統計部『学校基本調査報告　平成21年度』

(2) 小学校（私立）　　（平成21年５月１日現在）

区分／区名	学校数	学級数	児童数 総数	児童数 男	児童数 女	本務教員数	本務職員数
総数	**32**	**464**	**17,402**	**6,002**	**11,400**	**828**	**189**
千代田	3	48	1,938	711	1,227	94	18
中央	－	－	－	－	－	－	－
港	2	26	999	－	999	49	11
新宿	1	24	765	380	385	40	12
文京	1	18	709	－	709	35	9
台東	－	－	－	－	－	－	－
墨田	－	－	－	－	－	－	－
江東	－	－	－	－	－	－	－
品川	1	7	267	143	124	10	1
目黒	2	29	991	394	597	52	8
大田	2	18	699	382	317	30	3
世田谷	7	102	3,775	1,138	2,637	179	44
渋谷	3	60	2,052	929	1,123	105	32
中野	1	12	458	234	224	22	4
杉並	3	30	1,211	95	1,116	58	10
豊島	2	36	1,408	717	691	62	18
北	2	30	1,259	471	788	54	13
荒川	－	－	－	－	－	－	－
板橋	1	18	706	336	370	26	3
練馬	1	6	165	72	93	12	3
足立	－	－	－	－	－	－	－
葛飾	－	－	－	－	－	－	－
江戸川	－	－	－	－	－	－	－

資料：東京都総務局統計部『学校基本調査報告　平成21年度』

(3) 中学校（公立）　（平成21年５月１日現在）

区分 / 区名	学校数	学級数	生徒数 総数	生徒数 男	生徒数 女	本務教員数	本務職員数
総数	**389**	**4,127**	**134,225**	**71,165**	**63,060**	**8,614**	**1,578**
千代田	2	23	763	432	331	49	10
中央	4	40	1,286	680	606	85	21
港	10	60	1,706	913	793	160	52
新宿	11	94	2,890	1,559	1,331	222	71
文京	10	72	2,155	1,173	982	178	39
台東	8	84	2,844	1,485	1,359	181	20
墨田	13	133	4,256	2,245	2,011	288	44
江東	22	213	6,836	3,652	3,184	463	91
品川	16	148	4,600	2,413	2,187	339	65
目黒	10	91	2,765	1,576	1,189	196	46
大田	28	323	10,722	5,825	4,897	654	114
世田谷	31	315	10,034	5,573	4,461	672	148
渋谷	8	53	1,608	822	786	145	54
中野	12	110	3,419	1,868	1,551	243	42
杉並	23	203	6,409	3,434	2,975	440	89
豊島	8	82	2,654	1,369	1,285	170	28
北	12	134	4,396	2,317	2,079	286	58
荒川	10	99	3,073	1,626	1,447	222	34
板橋	23	272	8,882	4,565	4,317	546	109
練馬	34	416	14,000	7,478	6,522	804	91
足立	37	435	14,347	7,399	6,948	866	68
葛飾	24	275	8,886	4,622	4,264	544	94
江戸川	33	452	15,694	8,139	7,555	861	190

資料：東京都総務局統計部『学校基本調査報告　平成21年度』

(4) 中学校（私立）　（平成21年５月１日現在）

区分 / 区名	学校数	学級数	生徒数 総数	生徒数 男	生徒数 女	本務教員数	本務職員数
総数	**141**	**1,788**	**64,968**	**28,324**	**36,644**	**3,209**	**476**
千代田	12	173	6,786	562	6,224	327	52
中央	1	6	104	－	104	9	1
港	12	179	7,294	3,414	3,880	355	60
新宿	6	86	3,335	2,543	792	150	20
文京	14	151	5,354	2,938	2,416	249	42
台東	1	8	146	52	94	15	4
墨田	2	32	1,128	893	235	43	2
江東	2	29	941	320	621	52	12
品川	7	95	3,684	1,883	1,801	172	17
目黒	6	59	1,974	811	1,163	96	17
大田	1	6	235	143	92	18	3
世田谷	21	247	8,623	3,068	5,555	465	62
渋谷	5	89	3,410	696	2,714	179	32
中野	5	63	2,146	1,075	1,071	113	12
杉並	9	115	4,253	1,615	2,638	194	33
豊島	9	138	5,197	2,892	2,305	252	36
北	9	92	3,002	1,340	1,662	159	21
荒川	2	33	1,131	908	223	45	5
板橋	6	88	3,246	1,928	1,318	167	20
練馬	4	33	1,337	524	813	64	13
足立	2	15	461	461	－	25	2
葛飾	3	18	539	258	281	34	7
江戸川	2	33	642	－	642	26	3

資料：東京都総務局統計部『学校基本調査報告　平成21年度』

(5) 高等学校（公立）　（平成21年５月１日現在）

区分 / 区名	学校数	生徒総数	全日制 男	全日制 女	定時制 男	定時制 女	本務教員数	本務職員数
総数	**126**	**80,620**	**34,596**	**35,803**	**5,266**	**4,941**	**5,847**	**1,134**
千代田	2	1,649	507	464	289	389	115	23
中央	1	715	117	598	－	－	55	8
港	5	2,096	685	896	120	395	158	31
新宿	3	2,656	974	964	390	328	184	32
文京	6	2,592	995	1,274	147	176	190	52
台東	6	3,559	1,466	1,343	364	386	269	56
墨田	7	3,531	1,656	1,716	105	54	256	50
江東	8	5,318	2,411	2,200	337	356	417	88
品川	3	2,512	1,098	1,107	203	104	161	24
目黒	5	2,978	1,175	1,803	－	－	207	48
大田	7	4,846	2,286	2,171	264	125	385	70
世田谷	11	5,631	2,258	2,331	547	495	450	98
渋谷	3	2,045	897	1,148	－	－	126	20
中野	6	3,696	1,586	1,386	365	359	268	54
杉並	8	4,971	2,140	2,041	385	405	358	84
豊島	3	2,358	889	1,274	109	86	148	23
北	3	2,003	385	871	289	458	165	29
荒川	2	1,247	780	404	61	2	99	26
板橋	6	4,461	2,233	1,897	227	104	311	49
練馬	9	6,021	2,882	3,063	38	38	419	75
足立	9	6,758	3,024	2,892	506	336	475	74
葛飾	6	3,566	1,322	1,713	323	208	284	58
江戸川	7	5,411	2,830	2,247	197	137	347	62

資料：東京都総務局統計部『学校基本調査報告　平成21年度』
注：生徒総数には専攻科14名分を含む。

(6) 高等学校（私立）　（平成21年５月１日現在）

区分 / 区名	学校数	生徒総数	全日制 男	全日制 女	定時制 男	定時制 女	本務教員数	本務職員数
総数	**187**	**134,415**	**65,975**	**67,109**	**943**	**310**	**7,074**	**1,556**
千代田	16	9,496	2,422	7,074	－	－	528	97
中央	1	224	－	224	－	－	26	9
港	14	9,895	4,459	5,436	－	－	536	108
新宿	7	4,895	3,904	991	－	－	252	45
文京	21	11,820	5,999	5,335	246	240	608	162
台東	2	974	795	179	－	－	82	17
墨田	2	2,219	1,839	380	－	－	112	29
江東	3	1,237	502	735	－	－	79	20
品川	10	6,349	2,579	3,770	－	－	338	72
目黒	8	5,593	3,654	1,939	－	－	328	66
大田	5	4,970	3,186	1,784	－	－	224	64
世田谷	27	17,203	7,150	9,345	653	55	950	182
渋谷	7	7,053	2,378	4,675	－	－	345	72
中野	7	5,824	3,261	2,563	－	－	291	83
杉並	12	11,098	4,944	6,154	－	－	518	127
豊島	13	9,833	5,500	4,333	－	－	471	115
北	11	8,096	3,336	4,701	44	15	462	125
荒川	2	1,492	1,203	289	－	－	74	15
板橋	7	6,552	3,495	3,057	－	－	338	50
練馬	5	3,221	2,373	848	－	－	147	35
足立	2	1,572	1,138	434	－	－	116	11
葛飾	2	1,492	759	733	－	－	81	10
江戸川	3	3,307	1,099	2,130	－	－	168	42

資料：東京都総務局統計部『学校基本調査報告　平成21年度』
注：生徒総数には専攻科78名を含む。

(7) 幼稚園（公立）　（平成21年５月１日現在）

区分 / 区名	園数	園児数 総数	園児数 男	園児数 女	本務教員数	本務職員数
総数	**192**	**12,940**	**6,631**	**6,309**	**838**	**78**
千代田	8	443	218	225	35	9
中央	16	1,289	649	640	73	13
港	12	660	337	323	57	8
新宿	28	1,083	553	530	90	3
文京	10	658	334	324	62	4
台東	13	882	460	422	62	1
墨田	7	409	198	211	23	2
江東	20	2,043	1,040	1,003	110	16
品川	9	585	283	302	35	－
目黒	5	273	138	135	19	4
大田	－	－	－	－	－	－
世田谷	9	1,017	558	459	50	－
渋谷	7	197	101	96	20	2
中野	4	268	151	117	18	4
杉並	6	513	267	246	30	－
豊島	3	124	54	70	9	－
北	8	354	190	164	22	7
荒川	9	603	313	290	32	－
板橋	2	148	71	77	9	2
練馬	5	525	285	240	36	－
足立	3	164	75	89	11	－
葛飾	3	190	93	97	11	3
江戸川	5	512	263	249	24	－

資料：東京都総務局統計部『学校基本調査報告　平成21年度』

(8) 幼稚園（私立）　（平成21年５月１日現在）

区分 / 区名	園数	園児数 総数	園児数 男	園児数 女	本務教員数		本務職員数
総数	**570**	**96,587**	**48,941**	**47,646**	**6,122**	**(277)**	**1,188**
千代田	4	499	168	331	35	(2)	7
中央	－	－	－	－	－		－
港	18	1,973	964	1,009	132	(8)	26
新宿	10	1,143	617	526	88	(11)	11
文京	17	1,879	922	957	133	(17)	20
台東	9	1,509	757	752	91	(4)	23
墨田	9	1,475	733	742	88	(4)	23
江東	12	2,659	1,349	1,310	173		38
品川	20	3,399	1,742	1,657	214	(5)	33
目黒	21	3,017	1,550	1,467	214	(9)	25
大田	49	9,151	4,736	4,415	584	(23)	117
世田谷	60	9,639	4,802	4,837	617	(28)	102
渋谷	16	1,663	828	835	124	(10)	20
中野	21	2,812	1,462	1,350	226	(8)	35
杉並	47	5,841	2,955	2,886	397	(18)	57
豊島	19	1,352	602	750	103	(1)	15
北	29	4,533	2,318	2,215	288	(9)	61
荒川	5	618	296	322	42	(10)	7
板橋	36	6,292	3,181	3,111	393	(15)	70
練馬	42	10,229	5,299	4,930	554	(31)	113
足立	55	9,460	4,791	4,669	589	(36)	140
葛飾	30	6,368	3,259	3,109	405	(22)	87
江戸川	41	11,076	5,610	5,466	632	(6)	158

資料：東京都総務局統計部『学校基本調査報告　平成21年度』
注：「本務教員数」の（　）内は、教育補助員数で外数である。

(9) 専修学校（国・公・私立）　（平成21年５月１日現在）

区分 / 区名	学校数	生徒数 総数	男	女	うち高等課程	うち専門課程	入学者数（春期）	本務教員数	本務職員数
総数	**382**	**121,558**	**56,247**	**65,311**	**2,134**	**111,262**	**62,047**	**6,815**	**3,230**
千代田	29	11,919	6,414	5,505	138	8,816	7,403	536	503
中央	5	822	482	340	－	822	300	61	33
港	10	2,197	661	1,536	41	2,156	1,064	163	61
新宿	63	20,625	10,846	9,779	503	18,746	11,018	1,149	519
文京	14	4,381	1,137	3,244	－	4,381	2,152	267	128
台東	11	3,615	1,719	1,896	96	3,519	1,879	186	73
墨田	8	2,635	1,561	1,074	115	2,520	950	134	53
江東	7	1,544	890	654	15	1,471	712	74	39
品川	16	1,733	450	1,283	86	1,647	731	142	63
目黒	7	1,469	645	824	－	1,469	632	73	44
大田	12	7,154	4,160	2,994	97	7,057	3,375	325	148
世田谷	14	2,274	929	1,345	159	2,115	999	190	52
渋谷	44	22,040	9,235	12,805	238	20,171	11,316	1,211	565
中野	21	5,396	2,213	3,183	6	5,390	2,776	346	137
杉並	16	3,041	958	2,083	58	2,775	1,527	147	71
豊島	40	13,911	6,396	7,515	46	11,941	8,201	835	370
北	8	2,505	1,468	1,037	59	2,446	1,081	139	53
荒川	7	1,722	459	1,263	128	1,594	728	109	37
板橋	16	2,929	715	2,214	75	2,854	1,229	213	84
練馬	4	676	486	190	－	676	316	31	21
足立	5	351	44	307	－	351	163	29	22
葛飾	8	1,684	1,144	540	137	1,547	667	94	48
江戸川	17	6,935	3,235	3,700	137	6,798	2,828	361	106

資料：東京都総務局統計部『学校基本調査報告　平成21年度』

(10) 各種学校（私立）　（平成21年５月１日現在）

区分 / 区名	学校数	生徒数 総数	男	女	本務教員数	本務職員数
総数	**152**	**25,725**	**11,031**	**14,694**	**1,273**	**576**
千代田	13	4,932	1,537	3,395	110	71
中央	2	26	15	11	4	6
港	7	1,754	717	1,037	110	40
新宿	21	6,659	2,752	3,907	179	140
文京	7	1,270	866	404	48	32
台東	4	565	219	346	42	22
墨田	5	425	221	204	40	8
江東	3	615	302	313	70	12
品川	2	－	－	－	－	－
目黒	5	119	57	62	3	3
大田	5	664	325	339	41	14
世田谷	11	2,635	1,390	1,245	211	61
渋谷	12	1,808	603	1,205	163	79
中野	7	561	153	408	13	12
杉並	3	66	45	21	8	1
豊島	9	526	273	253	40	24
北	14	1,155	575	580	77	11
荒川	4	1,008	559	449	47	17
板橋	3	224	123	101	13	2
練馬	2	198	105	93	14	8
足立	6	403	144	259	31	8
葛飾	6	101	44	57	7	5
江戸川	1	11	6	5	2	－

資料：東京都総務局統計部『学校基本調査報告　平成21年度』

(11) 区立特別支援学校及び養護学園（健康学園）

(平成21年5月1日現在)

区分 / 区名	区立特別支援学校 学校数	学級数	在籍者数	教員数	職員数	養護学園（健康学園） 学校数	学級数	児童数 定員	児童数 現員	教員数	職員数	区名
総数	**5**	**50**	**211**	**109 (3)**	**89 (19)**	**4**	**16**	**310**	**74**	**24 (7)**	**55 (4)**	**総数**
千代田	－	－	－	－	－	－	－	－	－	－	－	千代田
中央	－	－	－	－	－	1	4	80	19	6 (4)	12	中央
港	－	－	－	－	－	－	－	－	－	－	－	港
新宿	1	16	43	37	8	－	－	－	－	－	－	新宿
文京	－	－	－	－	－	1	4	80	10	6 (1)	16 (4)	文京
台東	－	－	－	－	－	－	－	－	－	－	－	台東
墨田	－	－	－	－	－	－	－	－	－	－	－	墨田
江東	－	－	－	－	－	－	－	－	－	－	－	江東
品川	－	－	－	－	－	－	－	－	－	－	－	品川
目黒	－	－	－	－	－	－	－	－	－	－	－	目黒
大田	1	4	35	11	29 (5)	－	－	－	－	－	－	大田
世田谷	－	－	－	－	－	－	－	－	－	－	－	世田谷
渋谷	－	－	－	－	－	－	－	－	－	－	－	渋谷
中野	－	－	－	－	－	－	－	－	－	－	－	中野
杉並	1	22	77	43	8	1	4	90	29	6 (1)	17	杉並
豊島	－	－	－	－	－	1	4	60	16	6 (1)	10	豊島
北	－	－	－	－	－	－	－	－	－	－	－	北
荒川	－	－	－	－	－	－	－	－	－	－	－	荒川
板橋	1	4	33	9 (1)	22 (7)	－	－	－	－	－	－	板橋
練馬	－	－	－	－	－	－	－	－	－	－	－	練馬
足立	－	－	－	－	－	－	－	－	－	－	－	足立
葛飾	1	4	23	9 (2)	22 (7)	－	－	－	－	－	－	葛飾
江戸川	－	－	－	－	－	－	－	－	－	－	－	江戸川

資料：各区資料による。
注：「教員数」「職員数」は本務者数であり、(　)内は兼務者及び非常勤者で外数である。

62. 校外施設

（平成21年４月１日現在）

区分 / 区名	高原学園（林間学園等） 施設数	収容定員	建物延面積（㎡）	職員数 常勤	職員数 その他	年間延利用人員 児童・生徒	年間延利用人員 一般利用	臨海学園 施設数	収容定員	建物延面積（㎡）	職員数 常勤	職員数 その他	年間延利用人員 児童・生徒	年間延利用人員 一般利用	
総数	**27**	**7,550**	**131,238**	**51 (4)**	**29**	**137,147**	**51,851**	**4**	**1,091**	**18,212**	**3 (1)**	**2**	**22,323**	**6,627**	**総**
千代田	1	315	4,790	－	－	1,494	3,058	－	－	－	－	－	－	－	千
中央	1	180	4,272	1	2	8,052	1,062	－	－	－	－	－	－	－	中
港	1	240	6,166	1	－	4,657	1,614	－	－	－	－	－	－	－	港
新宿	1	236	7,995	9	3	10,083	3,963	－	－	－	－	－	－	－	新
文京	2	488	12,163	13 (1)	1	5,324	732	－	－	－	－	－	－	－	文
台東	1	250	7,237	－	－	8,264	4,636	－	－	－	－	－	－	－	台
墨田	1	192	3,633	1	3	4,397	－	－	－	－	－	－	－	－	墨
江東	2	600	7,527	2	2	7,231	137	－	－	－	－	－	－	－	江
品川	1	168	6,407	1	－	9,324	5,343	－	－	－	－	－	－	－	品
目黒	2	560	7,196	－	－	9,627	486	－	－	－	－	－	－	－	目
大田	2	654	7,843	11 (3)	7	11,166	940	－	－	－	－	－	－	－	大
世田谷	1	350	5,194	1	1	4,564	210	－	－	－	－	－	－	－	世
渋谷	1	180	2,756	1	1	900	406	1	216	3,156	2	1	1,291	531	渋
中野	2	560	7,283	2	1	5,037	3,682	－	－	－	－	－	－	－	中
杉並	－	－	－	－	－	－	－	－	－	－	－	－	－	－	杉
豊島	－	－	－	－	－	－	－	－	－	－	－	－	－	－	豊
北	1	283	4,067	－	－	2,392	11,120	1	275	4,949	1 (1)	1	11,567	－	北
荒川	1	200	3,189	－	－	1,228	－	1	200	2,303	－	－	1,232	－	荒
板橋	1	144	4,280	4	8	8,162	2,594	－	－	－	－	－	－	－	板
練馬	－	－	－	－	－	－	－	－	－	－	－	－	－	－	練
足立	2	700	12,958	－	－	12,018	5,337	1	400	7,804	－	－	8,233	6,096	足
葛飾	2	750	9,481	4	－	15,654	6,184	－	－	－	－	－	－	－	葛
江戸川	1	500	6,801	－	－	7,573	342	－	－	－	－	－	－	－	江

資料：各区資料による。
注：１．「年間延利用人員」は、平成20年４月１日から平成21年３月31日までである。
２．職員数の（　）内は、兼務者数で内数である。

63. 教育センター・教育相談室

（平成21年４月１日現在）

区分／区名	教育センター 施設数	教育センター 建物延面積（㎡）	教育センター 職員数 常勤	教育センター 職員数 その他	教育センター 年間延利用人員	教育相談室 施設数	教育相談室 建物延面積（㎡）	教育相談室 職員数 常勤	教育相談室 職員数 その他	教育相談室 年間延利用人員	区名
総数	**22**	**52,686**	**105 (3)**	**506 (1)**	**552,983**	**0 47**	**14,956**	**14 (1)**	**444 (1)**	**134,918**	**総**
					5,022 (件)		**－**			**13,966 (件)**	
千代田	1	1,107	－	8 (1)	143	＊ 1	－	－	8 (1)	1,566	千
中央	1	2,576	－	9	5,205	＊ 1	315	－	13	1,003 (件)	中
港	1	523	3	7	4,847	※ 3	－	－	7	2,293 (件)	港
新宿	1	5,264	3	77	51,781	＊ 1	1,001	－	8	2,675	新
文京	1	2,167	8	44	5,201	＊ 1	286	2	20	5,822	文
台東	1	1,294	5 (1)	20	4,242	＊ 1	270	－	8	2,684	台
墨田	－	－	－	－	－	1	294	－	14	3,561	墨
江東	1	3,564	4 (1)	29	102,403	＊ 1	760	－	12	1,452	江
品川	1	212	2	2	1,464	＊ 1	457	－	9	2,624	品
目黒	1	5,440	8	47	17,422	＊ 1	201	－	6	2,853	目
大田	1	1,026	3 (1)	5	11,681	＊ 1	400	－	23	5,014	大
世田谷	1	4,605	5	12	138,242	※ 5	1,237	－	41	16,537	世
渋谷	2	1,896	10	12	4,159 (件)	＊ 1	131	1	7	2,823 (件)	渋
中野	1	1,574	－	22	10,236	※ 3	1,046	－	23	7,664	中
杉並	1	2,999	21	38	863 (件)	＊ 1	648	2	24	7,279	杉
豊島	1	3,620	3	44	16,393	－	－	－	－	－	豊
北	－	－	－	－	－	1	356	1	7	1,703	北
荒川	3	1,676	2	4	6,108	＃ 2	356	－	24	11,120	荒
板橋	－	－	－	－	－	2	1,071	1	22	7,847 (件)	板
練馬	1	2,496	11	20	84,868	＃ 5	1,284	－	51	24,372	練
足立	1	5,081	14	67	57,848	※ 3	2,024	7	51	16,721	足
葛飾	1	5,566	3	39	34,899	＊ 1	608	－	11	4,622	葛
江戸川	－	－	－	－	－	10	2,209	－	55	16,649	江

資料：各区資料による。
注：1.「年間延利用人員」は平成20年４月１日から平成21年３月31日までである。
2.「職員数」の（　）は、兼務者数で内数である。
3.「＊」はセンター内設置、ただし、「※」はセンター内設置一カ所・「＃」はセンター内設置二カ所を含む。
4. 名称は区により異なる場合がある。
5. 目黒区・杉並区の教育センターの建物延べ面積・職員数は、教育相談室分を含む。
6. 練馬区の教育センターの年間延利用人員は、適応指導教室5,913人を含む。

64. 理由別長期欠席者数

(1) 小学校

(平成20年4月1日～平成21年3月31日)

区分 / 区名	総数					公立		立			私立					
	総数	病気	経済的理由	不登校	その他	総数	病気	経済的理由	不登校	その他	総数	病気	経済的理由	不登校	その他	
総数	**2,553**	**712**	**4**	**1,100**	**737**	**2,495**	**676**	**4**	**1,084**	**731**	**49**	**32**	**－**	**12**	**5**	**総数**
千代田	27	12	－	8	7	25	10	－	8	7	2	2	－	－	－	千代田
中央	39	18	－	13	8	39	18	－	13	8	－	－	－	－	－	中央
港	55	14	－	17	24	54	13	－	17	24	1	1	－	－	－	港
新宿	59	7	－	41	11	59	7	－	41	11	－	－	－	－	－	新宿
文京	32	9	－	19	4	23	3	－	17	3	2	2	－	－	－	文京
台東	47	13	－	19	15	47	13	－	19	15	－	－	－	－	－	台東
墨田	48	5	－	27	16	48	5	－	27	16	－	－	－	－	－	墨田
江東	117	38	－	55	24	117	38	－	55	24	－	－	－	－	－	江東
品川	108	28	－	44	36	108	28	－	44	36	－	－	－	－	－	品川
目黒	59	17	－	29	13	54	12	－	29	13	5	5	－	－	－	目黒
大田	233	27	3	79	124	231	26	3	78	124	2	1	－	1	－	大田
世田谷	151	24	－	107	20	133	16	－	98	19	16	8	－	7	1	世田谷
渋谷	59	32	－	14	13	59	32	－	14	13	－	－	－	－	－	渋谷
中野	41	10	－	22	9	41	10	－	22	9	－	－	－	－	－	中野
杉並	118	17	－	80	21	117	16	－	80	21	1	1	－	－	－	杉並
豊島	47	16	－	13	18	36	11	－	10	15	11	5	－	3	3	豊島
北	79	10	－	53	16	70	3	－	52	15	9	7	－	1	1	北
荒川	45	5	－	20	20	45	5	－	20	20	－	－	－	－	－	荒川
板橋	151	44	－	71	36	151	44	－	71	36	－	－	－	－	－	板橋
練馬	343	122	1	133	87	343	122	1	133	87	－	－	－	－	－	練馬
足立	275	65	－	85	125	275	65	－	85	125	－	－	－	－	－	足立
葛飾	86	18	－	54	14	86	18	－	54	14	－	－	－	－	－	葛飾
江戸川	334	161	－	97	76	334	161	－	97	76	－	－	－	－	－	江戸川

資料：東京都総務局統計部『学校基本調査報告　平成21年度』
注：1．長期欠席者とは、年度間に連続又は断続して通算30日以上欠席した児童である。
：2．総数には、国立も含む。

(2) 中学校

（平成20年４月１日～平成21年３月31日）

区分 / 区名	総数					公立			私立						
	総数	病気	経済的理由	不登校	その他	総数	病気	経済的理由	不登校	その他	総数	病気	経済的理由	不登校	その他
総数	**6,131**	**729**	**4**	**4,853**	**545**	**4,935**	**349**	**4**	**4,160**	**422**	**1,182**	**379**	**－**	**680**	**123**
千代田	173	51	－	119	3	28	1	－	27	－	145	50	－	92	3
中央	41	4	－	29	8	37	1	－	28	8	4	3	－	1	－
港	130	20	－	97	13	55	7	－	42	6	75	13	－	55	7
新宿	150	21	－	126	3	107	10	－	95	2	43	11	－	31	1
文京	161	27	－	121	13	81	5	－	74	2	70	22	－	37	11
台東	93	6	－	70	17	82	3	－	63	16	11	3	－	7	1
墨田	166	12	－	141	13	150	9	－	128	13	16	3	－	13	－
江東	319	39	－	267	13	282	29	－	245	8	37	10	－	22	5
品川	256	46	－	187	23	174	28	－	131	15	82	18	－	56	8
目黒	161	52	－	89	20	101	31	－	60	10	60	21	－	29	10
大田	424	14	－	396	14	423	14	－	395	14	1	－	－	1	－
世田谷	465	63	－	388	14	296	6	－	286	4	166	56	－	100	10
渋谷	115	38	－	68	9	77	10	－	61	6	38	28	－	7	3
中野	161	20	－	138	3	120	9	－	109	2	41	11	－	29	1
杉並	235	20	－	209	6	186	－	－	182	4	49	20	－	27	2
豊島	176	34	－	118	24	85	3	－	78	4	91	31	－	40	20
北	193	33	－	156	4	126	1	－	125	－	67	32	－	31	4
荒川	140	13	－	113	14	127	11	－	102	14	13	2	－	11	－
板橋	408	51	－	314	43	346	37	－	277	32	62	14	－	37	11
練馬	514	77	2	387	48	486	61	2	376	47	27	16	－	10	1
足立	598	7	－	420	171	593	7	－	415	171	5	－	－	5	－
葛飾	367	23	2	302	40	289	9	2	263	15	78	14	－	39	25
江戸川	685	58	－	598	29	684	57	－	598	29	1	1	－	－	－

資料：東京都総務局統計部『学校基本調査報告　平成21年度』
注：１．長期欠席者とは、年度間に連続又は断続して通算30日以上欠席した生徒である。
：２．総数には、国立も含む。

65. 特別支援学級等の状況

(1) 小学校（その１）

（平成21年５月１日現在）

区分 / 区名	設置学校数	障害種別設置学校数								学級数									区名
		知的障害	肢体不自由	病弱	弱視	難聴	言語障害	情緒障害	養護学園	総数	知的障害	肢体不自由	病弱	弱視	難聴	言語障害	情緒障害	養護学園	
総数	**272**	**164**	**5**	**2**	**8**	**27**	**37**	**73**	**4**	**761**	**391**	**7**	**2**	**8**	**27**	**92**	**218**	**16**	**総数**
千代田	1	1	－	－	－	－	1	1	－	5	1	－	－	－	－	1	3	－	千代田
中央	4	2	－	－	－	－	－	1	1	10	3	－	－	－	－	－	3	4	中央
港	6	4	1	－	－	1	1	1	－	11	6	1	－	－	1	1	2	－	港
新宿	7	5	－	－	－	－	－	2	－	17	9	－	－	－	－	－	8	－	新宿
文京	8	4	－	－	－	1	1	3	1	20	7	－	－	－	1	1	7	4	文京
台東	5	3	－	－	－	1	1	1	－	15	7	－	－	－	1	3	4	－	台東
墨田	12	7	－	－	－	1	3	2	－	31	14	－	－	－	1	7	9	－	墨田
江東	12	10	－	－	－	1	1	2	－	36	22	－	－	－	1	3	10	－	江東
品川	12	7	－	1	－	1	1	2	－	23	14	－	1	－	1	2	5	－	品川
目黒	9	4	1	－	－	1	1	3	－	22	9	2	－	－	1	3	7	－	目黒
大田	21	11	－	－	1	2	2	9	－	52	27	－	－	1	2	5	17	－	大田
世田谷	25	14	2	－	1	2	4	7	－	72	32	3	－	1	2	9	25	－	世田谷
渋谷	5	5	－	－	－	－	1	1	－	11	8	－	－	－	－	2	1	－	渋谷
中野	10	5	1	－	1	1	1	2	－	24	13	1	－	1	1	2	6	－	中野
杉並	17	9	－	－	－	2	3	4	1	45	20	－	－	－	2	7	12	4	杉並
豊島	10	5	－	－	－	1	1	3	1	24	8	－	－	－	1	2	9	4	豊島
北	9	8	－	－	－	2	2	2	－	38	18	－	－	－	2	12	6	－	北
荒川	6	4	－	－	－	1	1	1	－	16	9	－	－	－	1	3	3	－	荒川
板橋	15	11	－	－	－	2	2	4	－	47	29	－	－	－	2	4	12	－	板橋
練馬	18	10	－	－	1	2	4	7	－	75	37	－	－	1	2	12	23	－	練馬
足立	24	17	－	－	1	2	3	3	－	62	39	－	－	1	2	7	13	－	足立
葛飾	13	6	－	1	1	1	1	4	－	36	22	－	1	1	1	2	9	－	葛飾
江戸川	23	12	－	－	2	2	2	8	－	69	37	－	－	2	2	4	24	－	江戸川

資料：東京都教育委員会『平成21年度公立学校統計調査報告書』

(1) 小学校（その２）

区分 / 区名	児童数 合計	知的障害	肢体不自由	病弱	情緒障害	養護学園	通級生数 合計		弱視		難聴		言語障害		情緒障害		
総数	**2,657**	**2,542**	**29**	**1**	**11**	**74**	**3,552**	**(2,852)**	**67**	**(59)**	**195**	**(144)**	**1,462**	**(1,139)**	**1,828**	**(1,510)**	**総**
千代田	8	8	－	－	－	－	32	(18)	－		－		11	(7)	21	(11)	千
中央	38	19	－	－	－	19	22	(22)	－		－		－		22	(22)	中
港	33	30	3	－	－	－	27	(22)	－		3	(3)	11	(9)	13	(10)	港
新宿	51	51	－	－	－	－	71	(65)	－		－		－		71	(65)	新
文京	72	51	－	－	11	10	65	(54)	－		2	(1)	13	(10)	50	(43)	文
台東	49	49	－	－	－	－	85	(78)	－		3	(3)	48	(41)	34	(34)	台
墨田	78	78	－	－	－	－	191	(124)	－		4	(4)	109	(61)	78	(59)	墨
江東	139	139	－	－	－	－	147	(126)	－		6	(5)	53	(46)	88	(75)	江
品川	90	89	－	1	－	－	68	(57)	－		12	(6)	23	(21)	33	(30)	品
目黒	66	56	10	－	－	－	111	(88)	－		4	(2)	48	(40)	59	(46)	目
大田	177	177	－	－	－	－	251	(216)	9	(9)	13	(10)	78	(67)	151	(130)	大
世田谷	221	208	13	－	－	－	392	(322)	12	(10)	28	(18)	135	(113)	217	(181)	世
渋谷	45	45	－	－	－	－	36	(30)	－		－		27	(22)	9	(8)	渋
中野	90	87	3	－	－	－	91	(76)	6	(5)	8	(8)	32	(27)	45	(36)	中
杉並	149	120	－	－	－	29	220	(195)	－		8	(7)	112	(93)	100	(95)	杉
豊島	69	53	－	－	－	16	122	(93)	－		7	(6)	36	(31)	79	(56)	豊
北	115	115	－	－	－	－	273	(201)	－		9	(3)	213	(157)	51	(41)	北
荒川	58	58	－	－	－	－	71	(54)	－		4	(4)	44	(34)	23	(16)	荒
板橋	208	208	－	－	－	－	161	(135)	－		8	(7)	57	(52)	96	(76)	板
練馬	259	259	－	－	－	－	429	(358)	10	(10)	30	(26)	190	(156)	199	(166)	練
足立	255	255	－	－	－	－	269	(193)	9	(7)	13	(9)	124	(75)	123	(102)	足
葛飾	144	144	－	－	－	－	119	(102)	9	(7)	11	(9)	32	(28)	67	(58)	葛
江戸川	243	243	－	－	－	－	299	(223)	12	(11)	22	(13)	66	(49)	199	(150)	江

（平成21年５月１日現在）

資料：東京都教育委員会『平成21年度公立学校統計調査報告書』
注：１．児童数には通級生数を含まない。
　　２．通級生の（　）内は、他校在籍通級生徒数で内数である。

(2) 中学校（その１）

区分 / 区名	設置学校数	障害種別学校数						学級数					生徒数				
		知的障害	肢体不自由	病弱	弱視	難聴	情緒障害	総数	知的障害	肢体不自由	病弱	弱視	難聴	情緒障害	総数	知的障害	肢体不自由	病弱
総数	**131**	**89**	**2**	**－**	**3**	**8**	**32**	**314**	**84**	**2**	**－**	**3**	**8**	**76**	**1,527**	**1,502**	**6**	**－**
千代田	1	1	－	－	－	－	－	1	－	－	－	－	－	－	1	1	－	－
中央	2	1	－	－	－	－	1	3	1	－	－	－	－	1	15	15	－	－
港	2	2	－	－	－	－	－	3	－	－	－	－	－	－	18	18	－	－
新宿	4	3	－	－	－	－	1	9	2	－	－	－	－	2	52	52	－	－
文京	3	2	－	－	－	－	1	7	2	－	－	－	－	2	36	36	－	－
台東	2	1	－	－	－	1	1	6	2	－	－	－	1	1	27	27	－	－
墨田	5	3	－	－	－	1	1	9	3	－	－	－	1	2	38	38	－	－
江東	7	5	－	－	－	－	2	17	5	－	－	－	－	5	84	84	－	－
品川	8	6	－	－	－	－	2	13	4	－	－	－	－	4	57	57	－	－
目黒	4	2	1	－	－	－	1	8	－	1	－	－	－	3	47	25	3	－
大田	8	6	－	－	－	1	2	22	6	－	－	－	1	5	110	110	－	－
世田谷	10	6	－	－	－	1	3	28	10	－	－	－	1	9	124	124	－	－
渋谷	2	2	－	－	－	－	－	4	－	－	－	－	－	－	32	32	－	－
中野	5	3	1	－	－	－	1	10	2	1	－	－	－	2	49	46	3	－
杉並	7	4	－	－	－	1	2	18	8	－	－	－	1	7	71	71	－	－
豊島	4	3	－	－	－	－	1	8	2	－	－	－	－	2	37	37	－	－
北	6	4	－	－	－	－	2	13	4	－	－	－	－	4	63	63	－	－
荒川	3	2	－	－	－	－	1	7	1	－	－	－	－	1	36	36	－	－
板橋	8	6	－	－	－	－	2	22	4	－	－	－	－	4	116	116	－	－
練馬	12	8	－	－	1	1	2	30	7	－	－	1	1	5	146	146	－	－
足立	10	8	－	－	－	－	2	30	7	－	－	－	－	7	161	161	－	－
葛飾	9	6	－	－	1	1	1	18	5	－	－	1	1	3	79	79	－	－
江戸川	9	5	－	－	1	1	3	28	9	－	－	1	1	7	128	128	－	－

資料：東京都教育委員会『平成21年度公立学校統計調査報告書』
注：1．生徒数には通級生数を含まない。
　　2．通級生の（　）内は、他校在籍通級生徒数で内数である。

（平成21年５月１日現在）

(2) 中学校（その２）　　（平成21年５月１日現在）

区分 / 区名	生徒数		通級生数					
	難聴	情緒障害	総数		弱視		難聴		情緒障害	
総数	－	19	606	(482)	9	(4)	46	(13)	551	(465)
千代田	－	－	－		－		－		－	(0)
中央	－	－	－		－		－		－	(0)
港	－	－	－		－		－		－	(0)
新宿	－	－	15	(14)	－		－		15	(14)
文京	－	－	13	(13)	－		－		13	(13)
台東	－	－	9	(4)	－		5		4	(4)
墨田	－	－	24	(13)	－		8	(3)	16	(10)
江東	－	－	38	(31)	－		－		38	(31)
品川	－	－	26	(21)	－		－		26	(21)
目黒	－	19	－		－		－		－	
大田	－	－	48	(38)	－		8		40	(38)
世田谷	－	－	73	(66)	－		2		71	(66)
渋谷	－	－	－		－		－		－	
中野	－	－	20	(19)	－		－		20	(19)
杉並	－	－	56	(43)	－		3	(3)	53	(40)
豊島	－	－	15	(9)	－		－		15	(9)
北	－	－	29	(14)	－		－		29	(14)
荒川	－	－	5	(5)	－		－		5	(5)
板橋	－	－	23	(16)	－		－		23	(16)
練馬	－	－	57	(50)	2	(1)	8	(4)	47	(45)
足立	－	－	56	(50)	－		－		56	(50)
葛飾	－	－	32	(28)	3	(1)	2		27	(27)
江戸川	－	－	67	(48)	4	(2)	10	(3)	53	(43)

資料：東京都教育委員会『平成21年度公立学校統計調査報告書』
注：１．生徒数には通級生数を含まない。
　　２．通級生の（　）内は、他校在籍通級生徒数で内数である。

66. 社会教育施設（その１）　　（平成21年４月１日現在）

区分 / 区名	青年館・青年の家						社会教育会館					
	施設数	建物延面積（m²）	職員数			年間延利用人員	施設数	建物延面積（m²）	職員数			年間延利用人員
			常勤		その他				常勤		その他	
総数	8	10,407	34	(4)	25	296,284	52	73,685	179	(33)	328 (58)	2,274,869
						5,878 (件)						27,449 (件)
千代田	－	－	－		－	－	－	－	－		－	－
中央	－	－	－		－	－	4	12,167	17		33	336,931
港	－	－	－		－	－	2	3,508	2		13	127,566
新宿	－	－	－		－	－	6	4,808	6		48	261,729
文京	－	－	－		－	－	5	5,263	2		16	211,237
台東	－	－	－		－	－	5	4,001	－		－	121,258
墨田	－	－	－		－	－	－	－	－		－	－
江東	－	－	－		－	－	1	2,996	11		6	70,382
品川	－	－	－		－	－	－	－	－		－	－
目黒	1	1,581	4		7	5,878 (件)	5	7,854	17		18	27,449 (件)
大田	－	－	－		－	－	－	－	－		－	－
世田谷	2	2,328	3		12	75,879	－	－	－		－	－
渋谷	1	841	4	(4)	－	35,775	5	9,321	26		45	320,495
中野	－	－	－		－	－	－	－	－		－	－
杉並	－	－	－		－	－	－	－	－		－	－
豊島	－	－	－		－	－	－	－	－		－	－
北	－	－	－		－	－	3	5,714	－		－	303,361
荒川	1	810	－		－	683	－	－	－		－	－
板橋	－	－	－		－	－	2	3,681	6		11	163,838
練馬	2	2,508	8		2	109,178	1	2,984	9		－	235,556
足立	1	2,339	15		4	74,769	13	11,388	83	(33)	138 (58)	122,516
葛飾	－	－	－		－	－	－	－	－		－	－
江戸川	－	－	－		－	－	－	－	－		－	－

資料：各区資料による。
注：１．区が設置した施設（管理運営は、区・委託・指定管理者を含む）で、区民等が利用しているものである。
　　２．「年間延利用人員」は、平成20年４月１日から平成21年３月31日までである。
　　３．「職員数」欄の「常勤」及び「その他」の（　）内は兼務者数で内数である。
　　４．施設の名称は、区により異なる場合がある。
　　５．足立区の「青年館・青年の家」の「職員数」には、「文化会館・文化センター」と「その他の社会教育施設」の一部施設の「職員数」を含む。また、「文化会館・文化センター」の「建築延面積」と「年間延利用人数」は、「展示観覧施設」の一部施設の「建築延面積」と「年間延利用人数」を含む。

66. 社会教育施設（その２）

（平成21年４月１日現在）

区分 / 区名	資料館・史料館					文化会館		・文化センター				美術館					
	施設数	建物延面積（㎡）	職員数 常勤	職員数 その他	年間延利用人員	施設数	建物延面積（㎡）	職員数 常勤	職員数 その他	年間延利用人員		施設数	建物延面積（㎡）	職員数 常勤	職員数 その他	年間延利用人員	
総数	**23**	**36,919**	**108**	**104**	**668,264**	**24**	**151,604**	**180 (1)**	**108 —**	**5,195,133**		**12**	**23,508**	**58 (7)**	**64 (2)**	**696,419**	**総**
										167,500 （件）							
千代田	1	808	5	5	14,300	—	—	—	— —	—		—	—	—	—	—	千
中央	1	1,713	4	7	38,255	—	—	—	— —	—		—	—	—	—	—	中
港	1	833	5	9	10,851	—	—	—	— —	—		—	—	—	—	—	港
新宿	2	4,089	16	7	57,877	1	16,446	10	12 —	437,239		—	—	—	—	—	新
文京	1	1,751	6	2	15,220	—	—	—	— —	—		—	—	—	—	—	文
台東	1	1,071	2	6	60,785	—	—	—	— —	—		1	1,233	2	7	45,957	台
墨田	1	1,521	3	6	14,270	1	20,062	—	— —	220,776		—	—	—	—	—	墨
江東	—	—	—	—	—	7	38,643	62	14 —	1,741,145		—	—	—	—	—	江
品川	1	2,426	4	4	28,279	5	14,173	13	1 —	584,177		1	608	1 (1)	6	34,530	品
目黒	2	1,157	2	5	22,327	2	7,333	12	5 —	307,563		1	4,059	11	5	65,030	目
大田	2	3,459	15	6	108,466	—	—	—	— —	—		1	822	1	3	15,462	大
世田谷	1	2,150	6	4	43,424	—	—	—	— —	—		4	9,543	16	24 (1)	332,795	世
渋谷	—	—	—	—	—	—	—	—	— —	—		1	2,027	11 (6)	7 (1)	49,681	渋
中野	1	2,326	3	5	32,187	3	22,541	26 (1)	28 —	1,187,884		—	—	—	—	—	中
杉並	2	1,933	6	12	26,064	—	—	—	— —	—		—	—	—	—	—	杉
豊島	1	736	5	1	16,060	—	—	—	— —	—		1	202	2	2	6,989	豊
北	1	4,853	8	5	81,972	—	—	—	— —	—		—	—	—	—	—	北
荒川	1	1,500	4	6	15,442	1	2,400	—	— —	170,748		—	—	—	—	—	荒
板橋	1	1,335	6	7	57,376	—	—	—	— —	—		1	2,086	7	8	52,384	板
練馬	—	—	—	—	—	2	15,251	42	34 —	545,601		1	2,928	7	2	93,591	練
足立	1	2,562	8	5	19,242	2	14,755	15	14 —	167,500 （件）		—	—	—	—	—	足
葛飾	1	696	—	2	5,867	—	—	—	— —	—		—	—	—	—	—	葛
江戸川	—	—	—	—	—	—	—	—	— —	—		—	—	—	—	—	江

資料：各区資料による。
注：1．区が設置した施設（管理運営は、区・委託・指定管理者を含む）で、区民等が利用するものである。
2．「年間延利用人員」は平成20年４月１日から平成21年３月31日までである。
3．「職員数」欄の「常勤」及び「その他」の（　）内は兼務者数で内数である。
4．施設の名称は区により異なることがある。
5．足立区の「青年館・青年の家」の「職員数」には、「文化会館・文化センター」と「その他の社会教育施設」の一部施設の「職員数」を含む。また、「文化会館・文化センター」の「建築延面積」と「年間延利用人数」は、「展示観覧施設」の一部施設の「建築延面積」と「年間延利用人数」を含む。

66. 社会教育施設（その３）

（平成21年４月１日現在）

区分 / 区名	例示以外の 学習・公演施設 施設数	建物延面積（m²）	職員数 常勤	職員数 その他	年間延利用人員	展示・観覧施設 施設数	建物延面積（m²）	社会教育施設 展覧施設 職員数 常勤	職員数 その他	年間延利用人員	その他の社会教育施設 施設数	建物延面積（m²）	職員数 常勤	職員数 その他	年間延利用人員	区名
総数	21	61,269	66 (1)	104 (16)	1,575,679	23	26,119	50 (3)	89 (16)	772,168	24	426,523	67 (5)	46	651,300	総
					17,253 (件)					19,887 (件)						
千代田	2	4,151	9	13	11,957 (件)	－	－	－	－	－	－	－	－	－	－	千
中央	－	－	－	－	－	－	－	－	－	－	－	－	－	－	－	中
港	－	－	－	－	－	－	－	－	－	－	－	－	－	－	－	港
新宿	－	－	－	－	－	1	280	1 (1)	－	20,142	1	11	－	－	222	新
文京	－	－	－	－	－	1	370	－	－	86,728	1	1,738	9	4	142,990	文
台東	1	12,234	5	4	323,100	2	1,893	3	10	38,248	2	2,485	2	11	31,560	台
墨田	2	9,269	3	20	355,179	－	－	－	－	－	1	657	－	－	2,347	墨
江東	－	－	－	－	－	3	7,672	10	6	258,206	－	－	－	－	－	江
品川	－	－	－	－	－	1	200	－	4	20,046	1	1,013	2	4	17,846	品
目黒	－	－	－	－	－	－	－	－	－	－	－	－	－	－	－	目
大田	－	－	－	－	－	－	－	－	－	－	1	2,094	3 (3)	2	33,718	大
世田谷	1	12,216	21 (1)	17	447,875	3	5,441	14	11	223,778	－	－	－	－	－	世
渋谷	－	－	－	－	－	1	1,348	5	3	6,954	3	3,477	5	4	7,709	渋
中野	4	4,810	－	－	53,508	－	－	－	－	－	－	－	－	－	－	中
杉並	1	4,003	11	4	5,296 (件)	1	207	－	－	144	－	－	－	－	－	杉
豊島	7	6,833	4	29 (16)	138,640	2	159	－	26 (16)	824	－	－	－	－	－	豊
北	－	－	－	－	－	－	－	－	－	－	－	－	－	－	－	北
荒川	1	2,970	－	－	117,966	－	－	－	－	－	1	3,190	－	－	9,281	荒
板橋	1	673	－	－	16,895	3	1,602	6 (2)	9	18,365 (件)	2	11,340	25	11	52,872	板
練馬	－	－	－	－	－	－	－	－	－	－	5	386,505	2 (2)	1	95,865	練
足立	1	4,110	13	17	122,516	3	1,389	－	3	16,756	6	14,013	19	9	256,890	足
										1,522 (件)						
葛飾	－	－	－	－	－	1	4,993	8	9	76,724	－	－	－	－	－	葛
江戸川	－	－	－	－	－	1	565	3	8	23,618	－	－	－	－	－	江

資料：各区資料による。

注：１．区が設置した施設（管理運営は、区・委託・指定管理者を含む）で、区民等が利用しているものである。
２．「年間延利用人員」は、平成20年４月１日から平成21年３月31日までである。
３．「職員数」欄の「常勤」及び「その他」の（　）内は兼務者数で内数である。
４．施設の名称は、区により異なることがある。
５．足立区の「青年館・青年の家」の「職員数」には、「文化会館・文化センター」と「その他の社会教育施設」の一部施設の「職員数」を含む。また、「文化会館・文化センター」の「建築延面積」と「年間延利用人数」は、「展示観覧施設」の一部施設の「建築延面積」と「年間延利用人数」を含む。

67.図書館

（平成21年４月１日現在）

区分 / 区名	館数	分館	移動図書館	建物延面積（㎡）	収容人員（座席数）	蔵書 計	蔵書 一般図書	蔵書 児童図書	貸出数 視聴覚資料	貸出登録数 個人	貸出登録数 団体	貸出数 計(A)	貸出数 一般図書	貸出数 児童図書	貸出数 視聴覚資料	区民一人あたり貸出数(A)/人口	
総数	**230**	**45**	**－**	**299,303**	**19,891**	**26,904,845**	**19,725,670**	**5,886,478**	**1,284,378**	**3,364,779**	**16,129**	**71,277,983**	**47,393,479**	**15,535,693**	**8,348,811**	**8.4**	**総**
千代田	4	2	－	3,727	275	300,385	241,779	30,481	28,125	76,704	115	800,688	573,482	45,251	181,955	17.4	千
中央	3	2	－	6,715	479	644,360	510,250	98,027	36,083	75,304	243	1,423,761	935,844	220,363	267,554	12.9	中
港	5	－	－	13,265	1,200	943,272	750,665	130,123	62,484	169,674	123	2,324,605	1,612,261	348,399	363,945	11.7	港
新宿	11	10	－	12,831	784	872,217	618,998	207,764	45,455	92,722	184	2,126,557	1,267,174	560,191	299,192	7.6	新
文京	11	3	－	12,922	450	1,146,380	773,547	247,325	125,508	222,036	388	3,228,720	1,765,689	643,635	819,396	17.2	文
台東	7	6	－	6,337	418	643,936	472,612	127,268	44,056	104,305	331	1,730,535	1,140,925	269,863	319,747	10.5	台
墨田	5	－	－	6,290	559	718,122	487,537	203,363	27,222	63,704	550	1,300,159	1,143,122	－	157,037	5.5	墨
江東	11	1	－	17,343	1,563	1,650,094	1,298,909	301,320	49,865	88,784	475	4,192,618	2,811,700	1,026,603	354,315	9.6	江
品川	10	－	－	11,937	670	1,096,910	726,805	293,851	76,254	64,548	388	3,162,742	1,611,513	879,593	671,636	9.2	品
目黒	8	7	－	9,622	448	1,150,002	860,538	206,986	42,102	143,644	522	4,333,218	3,134,413	820,102	378,703	17.1	目
大田	15	－	－	20,292	3,009	1,752,996	1,282,121	364,037	106,838	210,474	925	4,318,751	3,153,212	626,761	538,778	6.4	大
世田谷	21	5	－	19,650	649	2,051,642	1,499,538	475,295	68,490	311,479	820	6,368,816	4,257,720	1,596,618	514,478	7.7	世
渋谷	9	1	－	9,246	804	744,097	578,543	136,839	28,715	50,942	367	1,295,177	860,563	284,484	150,130	6.6	渋
中野	8	－	－	9,802	311	995,943	770,589	191,644	33,710	80,625	439	2,194,258	1,650,660	353,372	190,226	7.3	中
杉並	13	－	－	19,453	630	2,277,539	1,679,623	563,736	34,180	156,877	1,161	4,830,328	3,776,112	844,236	209,920	9.2	杉
豊島	8	1	－	9,826	700	800,005	603,531	161,015	35,459	110,212	779	2,310,130	1,512,773	540,999	256,358	9.5	豊
北	14	－	－	14,402	1,558	1,447,719	1,084,279	268,310	95,130	178,997	1,173	3,152,050	2,077,388	613,463	461,199	9.9	北
荒川	6	1	－	7,537	447	774,450	588,849	141,151	44,450	51,768	677	1,862,644	1,231,641	365,659	265,344	10.1	荒
板橋	12	－	－	16,434	813	1,375,560	999,457	285,753	90,350	214,605	605	3,168,670	2,022,996	742,802	403,020	6.1	板
練馬	12	－	－	19,490	1,464	1,489,289	1,022,353	370,247	96,689	245,472	808	5,852,621	3,638,540	1,443,279	770,802	8.5	練
足立	16	3	－	19,291	1,512	1,757,345	1,216,467	514,889	25,989	230,799	2,944	3,463,913	2,816,336	508,769	138,808	5.5	足
葛飾	10	3	－	14,591	502	1,053,660	753,412	264,635	35,613	182,967	1,676	2,901,996	1,808,269	900,977	192,750	6.7	葛
江戸川	11	－	－	18,300	646	1,218,922	864,892	302,419	51,611	238,137	526	4,934,878	2,591,086	1,900,274	443,518	7.6	江

資料：各区資料による。
注：1.「貸出数」は平成20年４月１日から平成21年３月31日までである。
2. 人口は平成21年１月１日の住民基本台帳人口を用いた。
3. 墨田区の「貸出数」の「一般図書」は「児童図書」との合計値である。
4. 世田谷区の蔵書数はこの他に障害者サービス資料が8,319ある。

68. 社会体育施設（その１）

（平成21年４月１日現在）

区分 / 区名	体育館（体育室） 数	延面積（㎡）	年間延利用人員	卓球場 数	年間延利用人員	弓道場 数	年間延利用人員	柔道場 数	年間延利用人員
総数	85	114,634	5,226,360	23	330,359	30	318,244	30	532,483
							5,659 （件）		800 （件）
千代田	1	1,188	66,624	1	22,336	1	18,602	1	11,956
中央	2	1,985	172,706	1	19,184	1	9,899	－	－
港	－	－	－	－	－	1	4,110	－	－
新宿	4	4,417	328,184	－	－	1	21,928	2	64,333
文京	2	2,634	220,407	2	35,814	2	27,586	2	39,656
台東	3	2,714	128,316	1	9,135	1	4,289	1	9,670
墨田	4	2,982	56,839	1	8,119	1	1,739 （件）	1	800 （件）
江東	6	8,530	376,926	－	－	2	15,958	2	50,608
品川	2	3,120	167,684	2	48,554	1	3,920 （件）	2	17,267
目黒	5	5,258	57,376	1	24,999	1	6,895	1	10,203
大田	2	2,751	167,072	－	－	3	18,269	－	－
世田谷	5	2,044	165,100	9	39,913	1	15,338	1	10,787
渋谷	5	3,088	179,568	－	－	1	11,316	1	20,626
中野	2	2,225	180,301	1	21,598	1	14,367	1	36,230
杉並	6	5,139	337,375	－	－	1	15,713	1	32,862
豊島	3	10,028	94,051	－	－	2	10,813	1	33,076
北	3	11,278	221,200	－	－	2	24,951	2	4,872
荒川	3	2,985	178,091	1	26,660	1	9,241	1	24,991
板橋	4	4,864	286,925	－	－	2	23,545	－	－
練馬	7	7,224	342,683	1	27,798	1	10,252	6	57,914
足立	11	10,004	737,703	－	－	1	6,605	1	34,201
葛飾	3	3,665	285,214	－	－	1	15,547	1	8,655
江戸川	2	16,511	476,015	2	46,249	1	33,020	2	64,576

区名	剣道場 数	年間延利用人員	トレーニング室 数	年間延利用人員	テニスコート 数	面数	年間延利用人員	運動場 数	延面積（㎡）	年間延利用人員	
総数	27	455,779	67	2,145,427	95	369	2,035,267	25	348,874	1,071,219	総
		728 （件）					169,911 （件）			7,897 （件）	
千代田	1	14,517	1	44,025	1	2	2,493 （件）	－	－	－	千
中央	－	－	1	91,277	2	6	4,616 （件）	2	23,875	2,153 （件）	中
港	－	－	－	－	3	10	72,234	－	－	－	港
新宿	2	65,921	1	69,211	4	7	43,228	－	－	－	新
文京	2	31,207	2	44,414	2	9	60,620	2	19,946	95,174	文
台東	1	8,271	2	52,751	2	6	57,607	1	8,431	41,575	台
墨田	1	728 （件）	7	61,800	5	14	25,864 （件）	1	9,357	247 （件）	墨
江東	2	46,143	6	302,354	7	22	98,253	1	4,009	259,715	江
品川	2	19,583	1	22,025	4	12	18,932 （件）	1	4,871	1,181 （件）	品
目黒	1	8,643	4	137,981	4	14	14,140 （件）	－	－	－	目
大田	－	－	2	47,420	7	33	31,862	3	44,800	399	大
世田谷	1	19,474	3	60,285	5	29	95,335	1	20,425	59,323	世
							13,184 （件）				
渋谷	1	21,778	2	108,560	3	11	62,980	－	－	－	渋
中野	1	34,203	1	35,048	2	10	127,262	－	－	－	中
杉並	－	－	1	56,330	6	24	191,297	－	－	－	杉
豊島	－	－	4	120,567	3	12	87,023	－	－	－	豊
北	2	8,392	2	62,260	4	16	206,244	1	18,914	104,691	北
荒川	1	17,943	2	90,810	2	9	18,129 （件）	3	32,157	4,316 （件）	荒
板橋	－	－	5	236,513	5	23	143,220	3	42,966	198,597	板
練馬	5	60,730	6	123,868	5	20	122,563	1	38,770	12,457	練
足立	1	32,431	9	138,202	8	29	72,553 （件）	3	25,766	－	足
葛飾	1	16,558	2	95,636	5	23	179,605	1	18,800	110,450	葛
江戸川	2	49,985	3	144,090	6	28	455,934	1	35,787	188,838	江

資料：各区資料による。
注：１．区が設置した施設（管理・運営は、区・委託・指定管理者を含む）で、小・中学校の付属施設を除く。
２．「年間延利用人員」は平成20年４月１日から平成21年３月31日までであり、（件）は件数である。
３．杉並区の柔道場には剣道場の利用者数を含む。

68. 社会体育施設（その２）

（平成21年４月１日現在）

区分 / 区名	野球場 数	野球場 面数	野球場 年間延利用人員	サッカー場 数	サッカー場 年間延利用人員	プール 数	プール 25m	プール 50m	プール その他	プール 年間延利用人員	エアーライフル 数	エアーライフル 年間延利用人員	例示以外の施設 屋内施設 数	例示以外の施設 屋内施設 年間延利用人員	例示以外の施設 屋外施設 数	例示以外の施設 屋外施設 年間延利用人員	区名
総数	**126**	**358**	**2,843,602**	**42**	**931,035**	**86**	**72**	**12**	**98**	**6,898,486**	**9**	**17,335**	**79**	**1,431,195**	**40**	**500,504**	**総**
			75,586 (件)		**3,339 (件)**											**3,503 (件)**	
千代田	2	3	1,189 (件)	－	－	1	1	－	－	42,210	－	－	3	8,292	1	34 (件)	千
中央	1	3	2,147 (件)	－	－	2	2	－	2	205,252	1	1,785	12	194,102	2	－	中
港	3	3	52,569	3	75,678	2	1	1	1	204,881	－	－	2	358,586	－	－	港
新宿	3	3	91,802	－	－	2	2	－	2	325,907	－	－	－	－	2	42,594	新
文京	1	1	19,978	－	－	3	2	－	1	129,205	－	－	－	－	－	－	文
台東	3	6	84,361	1	14,068	4	3	1	2	129,141	1	819	2	6,024	1	9,069	台
墨田	6	14	5,002 (件)	4	2,182 (件)	4	4	－	6	211,818 (件)	－	－	－	－	－	－	墨
江東	5	22	219,565	1	26,976	6	5	1	7	577,941	－	－	20	214,084	3	5,451	江
品川	5	8	6,749 (件)	1	1,627 (件)	2	2	－	1	89,302	－	－	－	－	－	－	品
目黒	2	7	1,422 (件)	1	240 (件)	2	2	1	1	146,153	1	1,688	1	4,372	1	733	目
大田	11	55	27,370	3	3,746	4	4	3	11	408,764	－	－	－	－	1	51,434	大
世田谷	7	17	113,112	2	31,481	4	2	1	8	644,005	1	2,392	4	40,167	3	9,526	世
			5,500 (件)		332 (件)											3,469 (件)	
渋谷	2	7	48,688	3	89,894	3	3	－	7	242,844	－	－	－	－	1	52,526	渋
中野	2	4	99,543	－	－	1	1	－	1	130,995	－	－	1	15,640	1	18,158	中
杉並	8	13	234,053	5	124,349	6	5	1	8	464,850	－	－	－	－	－	－	杉
豊島	3	6	75,659	1	18,685	4	4	－	1	219,738	－	－	4	64,773	1	2,575	豊
北	3	13	244,528	1	33,202	4	4	－	3	73,388	－	－	1	19,819	4	72,349	北
荒川	4	15	7,034 (件)	1	585 (件)	4	2	－	2	254,425	1	1,756	11	46,144	－	－	荒
板橋	7	25	317,500	2	92,211	4	4	－	4	312,653	－	－	3	57,366	1	30	板
練馬	5	8	82,712	2	57,702	7	6	1	8	562,210	1	1,088	3	4,873	6	44,878	練
足立	11	30	53,577 (件)	3	－	6	4	1	9	453,080	1	1,403	2	3,426	1	4,907	足
葛飾	17	38	514,358	1	10,137	4	4	－	4	277,629	1	5,389	8	193,018	4	134,464	葛
江戸川	15	57	610,770	7	347,940	7	5	1	9	792,095	1	1,015	2	200,509	7	51,810	江

資料：各区資料による。
注：１．区が設置した施設（管理運営は、区・委託・指定管理者を含む）で、小・中学校の付属施設を除く。
２．「年間延利用人員」は平成20年４月１日から平成21年３月31日までであり、（件）は件数である。
３．「施設数」はあるが「年間延利用人員」欄が空白のものは利用人員を把握していない施設である。
４．港区・渋谷区・葛飾区・江戸川区の「サッカー場」の数、年間延利用人員には「フットサル場」を含む。

教育・文化

X　交通・災害

69. 車種別自動車保有台数

（平成20年３月31日現在）

区分／区名	総数	バス	乗用車 計	乗用車 普通	乗用車 小型	乗用車 軽乗用	貨物車	特殊用途車	特殊車	二輪車 計	自動二輪 小型二輪	自動二輪 原付二種 125cc以下	自動二輪 原付二種 90cc以下	原付一種 50cc以下	ミニカー	
総数	**3,064,813**	**9,101**	**1,868,120**	**963,816**	**774,877**	**129,427**	**500,362**	**57,275**	**28,876**	**597,396**	**122,905**	**87,377**	**43,677**	**343,437**	**3,683**	**総**
千代田	42,399	71	26,512	16,269	9,321	922	8,168	836	210	6,538	886	427	524	4,701	64	千
中央	58,820	89	33,335	20,006	11,887	1,442	11,706	1,273	3,426	8,879	1,579	943	629	5,728	112	中
港	96,979	268	62,788	44,203	16,960	1,625	14,459	1,615	883	16,800	3,815	2,156	1,384	9,445	166	港
新宿	89,981	181	50,840	28,078	20,096	2,666	14,694	1,711	695	21,672	4,231	3,067	1,547	12,827	188	新
文京	54,048	72	31,623	17,813	12,288	1,522	8,250	519	518	13,006	2,430	1,652	1,244	7,680	60	文
台東	56,769	36	31,211	15,884	13,156	2,171	13,041	786	404	11,186	2,101	1,572	1,051	6,462	105	台
墨田	81,378	157	44,559	21,194	19,985	3,380	17,658	1,234	1,242	16,432	2,677	2,563	1,389	9,803	96	墨
江東	153,745	632	80,365	39,909	35,518	4,938	36,657	5,232	2,809	27,879	5,739	4,556	1,950	15,634	171	江
品川	115,298	434	64,502	34,444	26,848	3,210	20,581	1,997	886	26,786	5,182	4,366	1,927	15,311	112	品
目黒	81,442	180	54,466	33,009	19,230	2,227	8,339	1,015	144	17,167	4,076	2,432	1,143	9,516	131	目
大田	245,584	1,184	142,926	74,594	60,005	8,327	43,568	4,471	4,724	48,465	9,959	8,038	3,596	26,872	246	大
世田谷	289,326	682	199,496	116,433	73,782	9,281	30,338	4,297	798	53,401	15,228	7,540	3,272	27,361	314	世
渋谷	76,428	159	50,086	32,725	15,429	1,932	9,062	921	101	15,953	3,821	2,101	1,299	8,732	146	渋
中野	81,581	265	48,650	25,098	20,528	3,024	10,719	1,115	129	20,589	4,872	3,008	1,490	11,219	114	中
杉並	151,406	500	101,123	53,122	42,220	5,781	17,674	2,184	300	29,460	7,407	4,114	2,173	15,766	165	杉
豊島	68,425	211	40,860	21,095	17,165	2,600	11,204	965	388	14,652	3,475	2,086	1,365	7,726	145	豊
北	91,296	362	54,968	25,151	25,785	4,032	13,587	1,325	535	20,423	3,976	3,040	1,601	11,806	96	北
荒川	57,219	163	31,288	14,954	14,013	2,321	12,015	1,039	766	11,898	1,977	1,697	1,063	7,161	50	荒
板橋	183,086	498	108,326	51,311	48,734	8,281	30,729	3,365	1,542	38,430	8,095	6,020	2,697	21,618	196	板
練馬	259,702	759	168,644	80,802	74,075	13,767	35,344	4,128	830	49,746	9,518	6,953	3,370	29,905	251	練
足立	297,199	936	174,643	75,645	78,777	20,221	56,515	7,458	3,006	54,334	8,207	8,227	3,761	34,139	307	足
葛飾	165,533	451	105,231	46,534	48,081	10,616	27,192	3,225	1,491	27,789	5,232	4,236	2,124	16,197	154	葛
江戸川	267,169	811	161,678	75,543	70,994	15,141	48,862	6,564	3,049	45,911	8,422	6,583	3,078	27,828	294	江

資料：警視庁交通部『警視庁交通年鑑　平成20年版』

70. 消防団の状況

（平成21年３月31日現在）

区分 / 区名	団数	分団数	団員数 定員	団員数 現員	防災資機材格納庫	消防団用可搬ポンプ	ホース（本）	防火服
総数	**58**	**439**	**16,000**	**14,916 (2,135)**	**990**	**990**	**19,800**	**16,000**
千代田	3	8	370	365 (47)	12	12	240	370
中央	3	18	400	400 (37)	18	18	360	400
港	4	19	580	580 (97)	39	39	780	580
新宿	3	19	550	523 (88)	23	23	460	550
文京	2	12	400	400 (62)	15	15	300	400
台東	3	16	550	550 (86)	28	28	560	550
墨田	2	17	650	559 (76)	35	35	700	650
江東	2	18	570	570 (71)	38	38	760	570
品川	3	17	700	666 (115)	36	36	720	700
目黒	1	12	500	401 (62)	36	36	720	500
大田	4	31	1,170	1,090 (186)	69	69	1,380	1,170
世田谷	3	36	1,250	1,106 (130)	85	85	1,700	1,250
渋谷	1	11	450	419 (71)	25	25	500	450
中野	2	16	500	408 (44)	37	37	740	500
杉並	2	16	750	691 (108)	53	53	1,060	750
豊島	2	13	450	450 (64)	21	21	420	450
北	3	23	610	610 (99)	51	51	1,020	610
荒川	2	14	500	424 (86)	31	31	620	500
板橋	2	18	700	700 (118)	48	48	960	700
練馬	3	23	790	774 (88)	45	45	900	790
足立	3	29	1,260	1,170 (122)	93	93	1,860	1,260
葛飾	2	27	1,200	989 (168)	74	74	1,480	1,200
江戸川	3	26	1,100	1071 (110)	78	78	1,560	1,100

資料：東京消防庁『第61回　東京消防庁統計書（平成20年）』
注：現員欄の（　）内は、女性消防団員数で内数である。

（表　無）

71. 消防水利

（平成21年３月31日現在）

区分 / 区名	総数	消火栓 計	消火栓 公設 上水	消火栓 公設 工業水	消火栓 私設	消火栓 計	防火水槽・貯水池等 防火水槽 100m³以上	防火水槽 40m³以上	防火水槽 40m³未満	貯水池 100m³以上	貯水池 40m³以上	貯水池 40m³未満	受水槽 飲料用	受水槽 その他	その他	
総数	**114,387**	**87,327**	**85,738**	**829**	**760**	**22,919**	**4,129**	**15,898**	**618**	**41**	**46**	**14**	**1,705**	**468**	**4,141**	**総**
千代田	2,076	1,539	1,425	－	114	435	100	225	4	－	2	1	35	68	102	千
中央	2,343	1,748	1,728	－	20	429	62	264	7	2	－	－	42	52	166	中
港	3,484	2,468	2,458	－	10	848	179	559	11	2	－	－	42	55	168	港
新宿	3,841	2,924	2,864	－	60	808	113	568	7	2	2	1	79	36	109	新
文京	2,474	1,901	1,874	－	27	498	56	393	9	2	2	－	26	10	75	文
台東	2,909	2,321	2,321	－	－	513	61	394	3	2	－	1	30	22	75	台
墨田	3,469	2,731	2,614	106	11	604	101	439	8	1	2	－	39	14	134	墨
江東	5,390	3,539	3,443	75	21	1,312	207	871	18	1	6	1	190	18	539	江
品川	4,636	2,646	2,640	－	6	1,846	483	913	334	2	2	－	97	15	144	品
目黒	3,069	2,469	2,469	－	－	542	105	396	5	4	1	1	19	11	58	目
大田	8,224	6,083	6,017	1	65	1,801	289	1,318	21	4	3	2	117	47	340	大
世田谷	11,183	8,835	8,730	－	105	2,137	341	1,665	45	3	4	－	55	24	211	世
渋谷	3,069	2,316	2,262	－	54	695	208	435	4	－	－	－	45	3	58	渋
中野	3,575	2,883	2,876	－	7	568	105	413	14	－	－	－	29	7	124	中
杉並	6,318	5,179	5,174	－	5	945	236	660	8	1	－	－	32	8	194	杉
豊島	3,104	2,458	2,405	－	53	587	85	468	12	－	－	－	17	5	59	豊
北	4,061	3,065	2,942	81	42	870	113	591	25	2	3	3	125	8	126	北
荒川	2,538	1,915	1,864	50	1	575	80	430	22	1	－	－	36	6	48	荒
板橋	6,497	4,842	4,730	107	5	1,523	175	1,243	12	2	7	3	78	3	132	板
練馬	8,791	7,117	7,073	24	20	1,434	307	973	28	－	1	－	113	12	240	練
足立	8,967	7,171	6,926	145	100	1,489	364	854	4	2	3	1	237	24	307	足
葛飾	6,348	4,722	4,592	99	31	1,325	153	1,019	10	6	6	－	116	15	301	葛
江戸川	8,021	6,455	6,311	141	3	1,135	206	807	7	2	2	－	106	5	431	江

資料：東京消防庁『第61回　東京消防庁統計書（平成20年）』

72. 火災発生状況

（平成20年１月１日～平成20年12月31日）

区分 / 区名	火災件数 計	火災件数 建物	火災件数 車両	火災件数 船舶	火災件数 航空機	火災件数 その他	り災世帯数	り災人員	焼損棟数	損害額（千円） 計	損害額（千円） 建物	損害額（千円） 建物内収容物	損害額（千円） 車両	損害額（千円） 船舶	損害額（千円） 航空機	損害額（千円） その他	死者	負傷者	区名
総数	**4,219**	**2,807**	**348**	**3**	**－**	**1,061**	**2,587**	**5,339**	**3,337**	**7,239,633**	**2,935,559**	**2,778,540**	**124,596**	**640**	**－**	**1,400,297**	**107**	**853**	**総**
千代田	103	70	11	－	－	22	19	33	71	151,691	49,802	98,578	3,181	－	－	130	－	6	千
中央	108	88	3	3	－	14	32	58	101	119,400	52,929	62,391	3,258	640	－	181	1	19	中
港	190	131	22	－	－	37	49	98	141	144,247	99,879	34,154	10,046	－	－	168	1	35	港
新宿	270	190	25	－	－	55	123	231	217	200,964	138,525	55,932	4,519	－	－	1,987	4	58	新
文京	79	56	10	－	－	13	38	102	60	41,441	26,429	14,529	449	－	－	33	－	13	文
台東	164	100	8	－	－	56	70	130	110	144,847	100,260	39,509	4,708	－	－	370	4	12	台
墨田	132	92	11	－	－	29	102	214	124	188,995	105,536	82,353	989	－	－	117	2	28	墨
江東	222	158	15	－	－	49	109	255	164	143,508	62,330	59,328	20,557	－	－	1,293	3	37	江
品川	146	99	10	－	－	37	83	167	119	216,139	133,790	80,272	1,288	－	－	789	3	31	品
目黒	90	64	9	－	－	17	56	119	75	136,013	67,115	67,587	1,123	－	－	188	－	17	目
大田	290	190	23	－	－	77	206	442	236	465,305	205,369	242,552	14,216	－	－	3,169	12	50	大
世田谷	276	190	21	－	－	65	231	449	231	364,785	208,963	149,782	5,273	－	－	767	7	65	世
渋谷	154	111	15	－	－	28	68	120	122	247,923	94,153	149,639	3,761	－	－	370	4	34	渋
中野	105	79	6	－	－	20	80	152	91	216,162	50,754	165,106	290	－	－	11	4	21	中
杉並	202	147	23	－	－	32	155	295	170	278,582	153,712	116,349	7,848	－	－	673	6	36	杉
豊島	154	104	15	－	－	35	85	139	123	121,722	79,385	40,811	1,492	－	－	34	5	56	豊
北	151	97	9	－	－	45	143	293	122	139,867	107,553	30,059	2,185	－	－	70	4	29	北
荒川	94	62	4	－	－	28	56	110	67	33,892	16,087	17,209	277	－	－	319	4	20	荒
板橋	251	153	15	－	－	83	123	246	168	1,841,338	73,363	369,301	11,859	－	－	1,386,815	3	39	板
練馬	235	159	20	－	－	56	238	497	226	564,475	421,222	140,535	2,669	－	－	49	10	63	練
足立	310	187	34	－	－	89	270	597	250	1,112,645	473,197	617,005	21,501	－	－	941	14	76	足
葛飾	179	104	8	－	－	67	107	250	143	177,598	121,624	54,144	618	－	－	1,213	8	39	葛
江戸川	314	176	31	－	－	107	144	342	206	188,094	93,580	91,414	2,490	－	－	610	8	69	江

資料：東京消防庁『消防行政の概要　平成21年』

73. 交通事故発生件数及び死傷者数　（平成20年１月１日～平成20年12月31日）

区分 / 区名	発生件数	人口１万人当たり事故件数	死傷者数				
			総数	死者	負傷者		
					計	重傷者	軽傷者
総数	**41,044**	**48.6**	**46,090**	**133**	**45,957**	**463**	**45,494**
千代田	1,220	264.9	1,376	4	1,372	15	1,357
中央	1,081	97.6	1,181	4	1,177	4	1,173
港	2,191	110.2	2,482	4	2,478	13	2,465
新宿	2,055	73.1	2,248	3	2,245	28	2,217
文京	1,017	54.1	1,138	1	1,137	7	1,130
台東	1,115	67.5	1,243	6	1,237	9	1,228
墨田	1,106	46.9	1,241	4	1,237	10	1,227
江東	1,785	40.9	1,994	9	1,985	24	1,961
品川	1,260	36.5	1,422	2	1,420	15	1,405
目黒	1,341	53.0	1,478	3	1,475	13	1,462
大田	2,808	41.8	3,127	17	3,110	39	3,071
世田谷	3,888	46.8	4,451	9	4,442	57	4,385
渋谷	1,950	99.5	2,170	3	2,167	18	2,149
中野	983	32.8	1,090	2	1,088	12	1,076
杉並	2,428	46.2	2,808	6	2,802	33	2,769
豊島	975	40.0	1,058	1	1,057	15	1,042
北	947	29.7	1,052	7	1,045	8	1,037
荒川	674	36.6	752	0	752	8	744
板橋	2,146	41.6	2,378	3	2,375	26	2,349
練馬	2,854	41.4	3,216	4	3,212	29	3,183
足立	2,893	45.6	3,283	13	3,270	47	3,223
葛飾	1,712	39.8	1,914	11	1,903	15	1,888
江戸川	2,615	40.3	2,988	17	2,971	18	2,953

資料：警視庁交通部『警視庁交通年鑑　平成20年版』
注：１．高速隊扱の事故を除く。
　　２．「人口１万人当たり事故件数」の算出人口は、平成21年１月１日の住民基本台帳人口を用いた。

（表　無）

XI　選挙・議会

74. 選挙人名簿登録者数

区分 / 区名	平成21年9月2日現在 総数	内訳 男	内訳 女	平成20年9月2日現在 総数	内訳 男	内訳 女	増(△)減
総数	**7,260,365**	**3,574,427**	**3,685,938**	**7,205,242**	**3,547,341**	**3,657,901**	**55,123**
千代田	40,158	19,805	20,353	39,364	19,247	20,117	794
中央	97,688	46,161	51,527	95,281	45,057	50,224	2,407
港	173,354	79,897	93,457	170,259	78,576	91,683	3,095
新宿	250,850	125,235	125,615	248,450	124,013	124,437	2,400
文京	162,875	77,222	85,653	161,488	76,667	84,821	1,387
台東	145,770	74,576	71,194	143,525	73,103	70,422	2,245
墨田	204,011	102,220	101,791	201,634	100,983	100,651	2,377
江東	377,193	187,824	189,369	369,630	184,087	185,543	7,563
品川	302,984	148,238	154,746	300,640	147,149	153,491	2,344
目黒	220,505	102,001	118,504	220,127	102,008	118,119	378
大田	576,007	289,032	286,975	572,253	287,133	285,120	3,754
世田谷	711,703	336,190	375,513	710,067	335,817	374,250	1,636
渋谷	174,896	82,585	92,311	175,172	82,779	92,393	-276
中野	266,997	133,668	133,329	266,709	133,138	133,571	288
杉並	462,078	220,995	241,083	459,798	220,213	239,585	2,280
豊島	217,465	109,693	107,772	215,959	108,798	107,161	1,506
北	278,569	137,933	140,636	277,742	137,310	140,432	827
荒川	158,794	79,207	79,587	156,256	77,955	78,301	2538
板橋	441,083	219,550	221,533	437,945	217,921	220,024	3,138
練馬	575,667	282,708	292,959	571,645	281,206	290,439	4,022
足立	531,905	268,403	263,502	525,393	264,986	260,407	6512
葛飾	360,316	180,674	179,642	359,086	179,861	179,225	1,230
江戸川	529,497	270,610	258,887	526,819	269,334	257,485	2,678

資料：東京都選挙管理委員会事務局資料による。

75. 区議会議員数及び党派別議員数

（平成21年7月1日現在）

区分 / 区名	区議会議員数 法の上限数	条例定数	現員数	所属党派別議員数（順不同） 自由民主党	公明党	日本共産党	民主党	社会民主党	その他 無所属議員
総数	**1,012**	**913**	**893**	**305**	**192**	**137**	**123**	**14**	**122**
千代田	26	25	24	11	2	3	－	－	8
中央	30	30	29	14	5	4	2	－	4
港	34	34	34	14	6	6	4	1	3
新宿	46	38	38	9	9	8	6	1	5
文京	34	34	33	9	6	6	6	1	5
台東	34	32	31	10	5	4	7	－	5
墨田	38	32	30	13	7	5	4	－	1
江東	46	44	41	10	10	7	7	1	6
品川	46	40	40	12	8	7	5	1	7
目黒	38	36	35	15	3	4	7	1	5
大田	56	50	48	18	12	7	6	－	5
世田谷	56	52	51	13	10	5	9	2	12
渋谷	38	34	34	10	6	6	6	－	6
中野	46	42	40	14	9	7	4	－	6
杉並	56	48	48	14	8	6	7	1	12
豊島	38	36	36	10	8	6	7	1	4
北	46	44	44	13	10	9	5	2	5
荒川	34	32	32	14	6	6	2	－	4
板橋	56	46	45	15	12	8	7	1	2
練馬	56	50	50	15	12	6	9	1	7
足立	56	50	48	20	14	7	6	－	1
葛飾	46	40	39	15	11	5	4	－	4
江戸川	56	44	43	17	13	5	3	－	5

資料：各区資料による。

76. 区議会定例会等の開会状況（平成20年中）

区分 / 区名	開会月 1月	2月	3月	4月	5月	6月	7月	8月	9月	10月	11月	12月
総数	-	20	5	1	14	23	0	0	23	—	22	1
千代田		○				○			○		○	
中央			○		◎	○			○		○	
港		○				○			○		○	
新宿		○				○			○		○	
文京		○	◎			○			○		○	
台東		○				○			○		○	
墨田		○			◎	○			○		○	
江東		○			◎	○			○		○	
品川		○			◎	○			○		○	
目黒		○			◎	○			○		○	
大田		○			◎	○			○		○	
世田谷		○			◎	○			○		○	
渋谷			○			○			○		○	
中野		○				○			○		○	
杉並		○			◎	○			○		○	
豊島		○			◎	○			○		○	
北		○			◎	○			○		○	
荒川		○			◎	○			○		○	
板橋		○		◎	◎	○			○		○	
練馬		○				○			○		○	
足立		○			◎	○			○			○
葛飾		○				○			○		○	
江戸川			○		◎	○			○		○	

区名	議会開会状況 開会回数 定例会	臨時会		計		会期延日数 定例会		臨時会		計		区名
総数	92	16	(8)	108	(8)	2,146	(372)	28	(21)	2,174	(393)	総
千代田	4			4		89	(18)			89	(18)	千
中央	4	1	(1)	5	(1)	67	(18)	4	(2)	71	(20)	中
港	4			4		62	(14)			62	(14)	港
新宿	4			4		77	(13)			77	(13)	新
文京	4	1		5		111	(22)	1	(1)	112	(23)	文
台東	4			4		136	(13)			136	(13)	台
墨田	4	1		5		99	(13)	1	(1)	100	(14)	墨
江東	4	1	(1)	5	(1)	112	(13)	1	(1)	113	(14)	江
品川	4	1	(1)	5	(1)	96	(14)	2	(2)	98	(16)	品
目黒	4	1	(1)	5	(1)	84	(18)	1	(1)	85	(19)	目
大田	4	1		5		85	(15)	1	(1)	86	(16)	大
世田谷	4	1		5		83	(19)	7	(2)	90	(21)	世
渋谷	4			4		82	(14)			82	(14)	渋
中野	4			4		95	(19)			95	(19)	中
杉並	4	1	(1)	5	(1)	88	(20)	1	(1)	89	(21)	杉
豊島	4	1	(1)	5	(1)	100	(17)	1	(1)	101	(18)	豊
北	4	1		5		80	(13)	1	(1)	81	(14)	北
荒川	4	1	(1)	5	(1)	91	(12)	1	(1)	92	(13)	荒
板橋	4	2	(1)	6	(1)	109	(14)	4	(4)	113	(18)	板
練馬	4			4		98	(23)			98	(23)	練
足立	4	1		5		100	(20)	1	(1)	101	(21)	足
葛飾	4			4		105	(14)			105	(14)	葛
江戸川	4	1		5		97	(16)	1	(1)	98	(17)	江

資料：各区資料による。
注：1．開会月の○は定例会のことであり、◎は臨時会のことである。
2．開会回数の（　）内は議員請求によるもので内数である。
3．会期延日数の（　）内は本会議延日数である。

77. 区議会における各委員会の委員数及び開会回数（その１）

区名＼区分	常任委員会 委員会数	常任委員会 開会回数	議会運営委員会 委員数	議会運営委員会 開会回数	各常任委員会	とその開会状況	
総数	104	1,643	249	603			総
千代田	3	68	9	41	企画総務(9)[28]　生活福祉(8)[20]	環境文教(8)[20]	千
中央	4	36	8	26	企画総務(8)[12]　区民文教(8)[8]	福祉保健(7)[8]　環境建設(7)[8]	中
港	4	115	10	23	総務(9)[27]　保健福祉(9)[29]　建設(8)[28]	区民文教(8)[31]	港
新宿	4	81	12	27	総務区民(10)[23]　福祉健康(10)[18]	環境建設 (9)[21]　文教(9)[19]	新
文京	4	33	11	22	総務区民(8)[12]　厚生(8)[7]　建設(8)[4]	文教(9)[10]	文
台東	4	43	8	22	企画総務(8)[12]　区民文教(8)[11]	保健福祉(8)[11]　産業建設(8)[9]	台
墨田	5	43	7	21	企画総務(8)[12]　区民文教(8)[12]	地域都市(8)[1]　産業都市(8)[8]　福祉保健(8)[10]	墨
江東	5	36	11	20	企画総務(8)[7]　区民環境(9)[8]　厚生(9)[7]	建設(8)[6]　文教(9)[10]	江
品川	5	86	13	22	総務(8)[18]　区民(8)[17]　厚生(8)[17]	建設(8)[17]　文教(8)[17]	品
目黒	4	92	10	41	企画総務(9)[21]　生活福祉(9)[21]	都市環境(9)[24]　文教・子ども(9)[26]	目
大田	5	108	10	32	総務財政(10)[23]　生活産業(10)[19]	健康福祉 (10)[24]　都市整備(10)[22]　こども文教(10)[20]	大
世田谷	5	89	13	30	企画総務(10)[22]　区民生活(10)[15]	福祉保健(11)[22]　都市整備(11)[15]　文教(10)[15]	世
渋谷	4	151	10	45	総務区民(9)[38]　都市環境(8)[32]	文教(8)[40]　福祉保健(9)[41]	渋
中野	5	95	8	27	総務(8)[20]　区民(8)[17]　厚生(8)[19]	建設(8)[17]　文教(9)[22]	中
杉並	5	41	12	17	総務財政(10)[7]　区民生活(9)[7]	保健福祉(10)[10]　都市環境(9)[9]　文教(10)[8]	杉
豊島	4	46	8	29	総務(9)[12]　区民厚生(9)[16]	都市整備(9)[10]　子ども文教(9)[8]	豊
北	5	32	13	26	企画総務(9)[9]　区民生活(9)[7]	健康福祉(9)[6]　文教(8)[5]　建設(9)[5]	北
荒川	4	72	10	18	総務企画(8)[17]　文教･子育て支援(8)[16]	福祉･区民生活(8)[23]　建設環境(8)[16]	荒
板橋	5	86	10	20	企画総務(9)[20]　区民環境(9)[16]	健康福祉(9)[18]　都市建設(9)[14]　文教児童(9)[18]	板
練馬	5	115	15	26	企画総務(10)[23]　区民生活(10)[21]	健康福祉(10)[25]　環境まちづくり(10)[24]　文教(10)[22]	練
足立	6	56	14	18	総務(10)[9]　区民(8)[10]　産業環境(8)[9]	厚生(8)[10]　建設(8)[9]　文教(8)[9]	足
葛飾	4	37	12	22	総務(10)[10]　保健福祉(10)[10]	建設環境(9)[8]　文教(10)[9]	葛
江戸川	5	82	15	28	総務(9)[21]　生活振興環境(9)[15]	福祉健康(9)[15]　文教(9)[15]　建設(8)[16]	江

資料：各区資料による。
注：1．平成20年中に設置されていたもので新設、廃止を含む。名称変更は変更前、変更後それぞれを記載している。
2．（　）内は委員数で、［　］内は開会日数である。
3．委員数は平成20年12月31日現在の現員数である（ただし年度内に廃止された委員会は、廃止された時点の現員数である。）
4．各委員会の「区名」、「年度」、「常任委員会」の名称は省略した。
5．議会運営委員会については、地方自治法109条の2に基づくものを掲載した。

77. 区議会における各委員会の委員数及び開会回数（その２）

区分 / 区名	特別委員会 委員会数	特別委員会 開会回数	各特別委員会	とその開会状況	
総数	135	1,065			総
千代田	9	74	まちづくり(12)[9]　観光施策(12)[10]　子ども施策(12)[4]　交通バリアフリー(12)[5]	地球温暖化対策(13)[6]　神田東松下町計画に関する(9)[10]　広報広聴(7)[9]　予算(25)[10]　決算(25)[11]	千
中央	6	51	築地市場等街づくり対策(8)[7]　地域活性化対策(7)[7]　少子高齢化対策(8)[7]	防災等安全対策(7)[7]　予算(18)[13]　決算(12)[10]	中
港	6	55	交通・環境等対策(11)[12]　行財政等対策(12)[13]　まちづくり・子育て等対策(11)[8]	エレベーター事故対策(10)[6]　予算(34)[8]　決算(34)[8]	港
新宿	5	54	防災等安全対策(12)[10]　自治・地方分権(12)[11]　議会・行財政改革(13)[12]	予算(18)[11]　決算(18)[10]	新
文京	6	37	清掃・リサイクル調査(11)[5]　自治制度・行財政システム調査(11)[5]	防災・安全安心まちづくり調査(11)[5]　文京アカデミー推進調査(11)[5]　予算審査(19)[8]　決算審査(19)[9]	文
台東	4	17	子育て支援(12)[4]　まちづくり(12)[5]　環境・リサイクル(12)[4]	文化・観光(12)[4]	台
墨田	5	30	都市開発・災害対策(10)[3]　行財政改革等(10)[2]　新タワー建設・観光対策(12)[6]	予算(16)[10]　決算(16)[9]	墨
江東	6	38	清掃港湾・臨海部対策(11)[7]　防災・まちづくり対策(10)[6]	南北交通・放置自転車対策(10)[6]　医療・介護保険制度(10)[6]　予算審査(43)[8]　決算審査(42)[5]	江
品川	4	41	行財政改革(13)[12]　街づくり(13)[12]　予算(39)[9]　決算(37)[8]		品
目黒	3	23	街づくり・再開発調査(12)[7]　予算(35)[9]　決算(33)[7]		目
大田	7	74	開発対策(12)[7]　開発・観光対策(12)[11]　交通問題調査(12)[13]	羽田空港対策(11)[15]　防災・安全対策(11)[10]　予算(49)[10]　決算(47)[8]	大
世田谷	6	56	地方分権・庁舎問題等対策(13)[9]　オウム問題・災害・防犯等対策(13)[9]	清掃・リサイクル対策(13)[13]　公共交通機関対策等(13)[9]　予算(51)[8]　決算(49)[8]	世
渋谷	5	40	自治権確立(16)[15]　交通問題(17)[14]　交通・公有地問題(17)[3]	予算(34)[4]　決算(34)[4]	渋
中野	5	39	交通対策・中野駅周辺まちづくり(14)[8]　防災まちづくり(13)[4]	環境対策(13)[7]　予算(40)[10]　決算(40)[10]	中
杉並	6	46	災害対策(12)[9]　道路交通対策(12)[7]　清掃・リサイクル対策(12)[5]	医療問題調査(12)[7]　予算(48)[10]　決算(48)[8]	杉
豊島	7	64	豊島副都心開発調査(36)[9]　行財政改革調査(9)[9]　清掃・環境対策調査(9)[9]	防災対策調査(9)[9]　公共施設・公共用地有効活用対策調査(9)[9]　予算(18)[10]　決算(18)[9]	豊
北	6	36	地域開発(11)[4]　防災対策(11)[5]　都区制度等調査(11)[5]	交通環境対策(11)[6]　予算(22)[8]　決算(22)[8]	北
荒川	7	39	震災対策・危機管理調査(11)[2]　交通体系･拠点開発調査(11)[1]　観光・文化推進調査(10)[8]	予算に関する(31)[9]　震災対策・危機管理調査(11)[6]　拠点開発調査(11)[4]　決算に関する(29)[9]	荒
板橋	6	35	公共用地等活用調査(12)[5]　都市環境対策調査(11)[5]	安全安心まちづくり調査(11)[5]　交通対策調査(11)[5]　予算審査(45)[9]　決算調査(45)[6]	板
練馬	7	89	総合計画等(13)[15]　高齢者・医療等(13)[8]　医療・高齢者等(13)[10]	清掃リサイクル等(12)[16]　交通対策等(12)[19]　予算(49)[11]　決算(49)[10]	練
足立	8	44	交通網・都市基盤整備調査(12)[10]　少子化対策調査(12)[3]　自立支援調査(12)[3]	観光振興調査(12)[9]　公共施設更新・再配置調査(12)[6]　温暖化対策調査(12)[6]　予算(25)[6]　決算(25)[6]	
葛飾	5	17	都区制度・行革(11)[4]　危機管理対策(12)[4]　都市基盤整備(13)[4]	予算審査(39)[3]　決算審査(36)[2]	葛
江戸川	6	66	行財政改革(12)[12]　街づくり・防災対策(12)[12]　熟年者支援(12)[12]	子育て・教育力向上(12)[12]　予算(15)[9]　決算(15)[9]	江

資料：各区資料による。

注：１．平成20年中に設置されていたもので新設、廃止の委員会を含む。名称変更は変更前、変更後それぞれを記載している。

２．（　）内は委員数で、［　］内は開会日数である。

３．委員数は平成20年12月31日現在の現員数である（ただし年度内に廃止された委員会は、廃止された時点の現員数である。）。

４．各委員会の「区名」、「年度」、「各特別委員会」の名称は省略した。

５．千代田区・中野区の特別委員会のうち「予算・決算」の委員会の開会日数は分科会開催数を含む。

６．渋谷区の特別委員会のうち「予算」及び「決算」の２委員会には常任委員会委員による４つの分科会を置いて審査を行った。

78. 請願・陳情取扱件数

区分 / 区名	総数				企画・広報・総務・財政関係				区民・経済・厚生・衛生・福祉関係				土木・建築・環境・公害関係				文教関係				その他（議会運営関係等）				
	受理	採択	不採択	その他	受理	採択	不採択	その他	受理	採択	不採択	その他	受理	採択	不採択	その他	受理	採択	不採択	その他	受理	採択	不採択	その他	
総数	**957**	**297**	**259**	**903**	**180**	**69**	**32**	**206**	**377**	**156**	**125**	**270**	**280**	**57**	**55**	**327**	**96**	**12**	**47**	**84**	**12**	**3**	**－**	**16**	**総数**
千代田	－	－	－	－	－	－	－	－	－	－	－	－	－	－	－	－	－	－	－	－	－	－	－	－	千代田
中央	1	－	1	－	－	－	－	－	－	－	－	－	1	－	1	－	－	－	－	－	－	－	－	－	中央
港	43	10	5	30	9	－	－	9	19	6	3	10	11	2	－	10	4	2	2	1	－	－	－	－	港
新宿	47	11	4	35	16	9	2	5	9	1	1	8	22	1	1	22	－	－	－	－	－	－	－	－	新宿
文京	35	8	20	7	18	8	9	1	7	－	6	1	－	－	－	－	10	－	5	5	－	－	－	－	文京
台東	38	23	11	12	4	4	1	1	21	13	6	7	11	5	3	4	1	－	1	－	1	1	－	－	台東
墨田	16	7	9	1	－	－	－	－	14	7	6	1	－	－	－	－	3	－	3	－	－	－	－	－	墨田
江東	91	26	1	249	21	1	1	114	26	16	－	36	42	9	－	87	2	－	－	9	－	－	－	3	江東
品川	43	17	25	1	2	2	－	－	31	12	18	1	4	1	3	－	5	1	4	－	1	1	－	－	品川
目黒	27	4	10	33	7	3	3	2	5	－	2	7	10	1	1	20	5	－	4	4	－	－	－	－	目黒
大田	104	14	39	89	8	1	4	6	42	9	16	29	29	3	13	31	25	1	6	23	－	－	－	－	大田
世田谷	58	12	14	63	5	4	1	9	9	2	1	12	44	6	12	38	－	－	－	4	－	－	－	－	世田谷
渋谷	35	3	9	23	9	2	1	6	13	1	6	6	7	－	－	7	5	－	2	3	1	－	－	1	渋谷
中野	35	9	13	10	1	－	1	1	17	7	8	7	3	1	2	2	1	1	2	－	－	－	－	－	中野
杉並	39	10	2	16	11	6	－	8	15	3	2	5	8	1	－	－	5	－	－	3	－	－	－	－	杉並
豊島	45	10	8	45	7	1	－	6	17	3	5	17	14	5	－	17	6	－	3	4	1	1	－	1	豊島
北	41	7	8	26	7	1	1	5	24	4	4	16	7	1	1	5	3	1	2	－	－	－	－	－	北
荒川	31	10	13	17	7	1	1	2	8	5	5	4	10	4	7	2	6	－	－	9	－	－	－	－	荒川
板橋	66	71	39	72	15	14	1	8	35	43	23	35	12	10	9	24	4	4	6	3	－	－	－	2	板橋
練馬	92	23	9	124	13	2	1	14	33	15	2	49	32	5	－	44	6	1	6	8	8	－	－	9	練馬
足立	35	9	16	29	12	6	5	4	17	2	8	13	3	1	2	5	3	－	1	7	－	－	－	－	足立
葛飾	6	2	2	2	2	1	－	1	4	1	2	1	－	－	－	－	－	－	－	－	－	－	－	－	葛飾
江戸川	29	11	1	19	6	3	－	4	11	6	1	5	10	1	－	9	2	1	－	1	－	－	－	－	江戸川

資料：各区資料による。
注：1．この表に掲げた請願・陳情は各常任委員会、議会運営委員会、特別委員会に付議されたもの、または、本会議において審議されたものすべてを含む。
2．受理件数は、平成20年１月１日から12月31日までの間に受理された件数で、前年からの継続分は含まない。
3．「その他」の件数は、取下げ、審議未了、継続である。
4．千代田区は独自の「送付陳情制度」により、表記のほかに陳情(32件)を受付し、委員会に送付(20件)、委員会に参考送付(６件)、審査になじまない（１件)、取り下げ（１件)、取り扱い未定等（４件）がある。
5．台東区は、表記のほかに陳情４件を受けているが、付託審議をしていないため件数に含めていない。
6．墨田区の受理件数16件のうち、１件は分割付託している。
7．墨田区のその他1件は、一部採択・一部不採択である。
8．中野区は、表記のほかに前年度からの継続が10件ある。
9．中野区の受理件数には、付託審議をしていない件数13件を含む。
10．荒川区は、表記のほかに趣旨採択２件、参考配付５件がある。
11．葛飾区は、表記のほかに陳情６件を受けているが、付託審議をしていないため件数に含めていない。

79. 地方選挙投票結果

(1) 東京都知事選挙（平成19年４月８日執行）

区分 / 区名	選挙当日有権者数				投票		者数		投票率			前回投票率			
	男	女	計	前回計	男	女	計	前回計	男	女	平均	男	女	平均	
総数	**3,427,073**	**3,547,801**	**6,974,874**	**6,733,255**	**1,787,875**	**1,963,223**	**3,751,098**	**2,972,046**	**52.17**	**55.34**	**53.78**	**41.98**	**46.23**	**44.14**	**総**
千代田	18,165	19,475	37,640	32,872	10,489	11,785	22,274	16,938	57.74	60.51	59.18	49.76	53.07	51.53	千
中央	41,143	46,371	87,514	71,872	23,051	27,125	50,176	35,220	56.03	58.50	57.33	47.16	50.60	49.00	中
港	72,725	85,649	158,374	139,094	37,204	45,261	82,465	58,606	51.16	52.84	52.07	40.30	43.68	42.13	港
新宿	118,180	119,977	238,157	229,325	58,727	65,597	124,324	98,150	49.69	54.67	52.20	39.82	45.70	42.80	新
文京	73,778	81,689	155,467	146,589	44,163	50,644	94,807	77,000	59.86	62.00	60.98	50.44	54.42	52.53	文
台東	70,307	68,779	139,086	133,650	35,110	37,113	72,223	59,170	49.94	53.96	51.93	41.57	47.03	44.27	台
墨田	97,178	97,556	194,734	184,572	51,599	55,167	106,766	87,259	53.10	56.55	54.83	44.99	49.53	47.28	墨
江東	176,223	178,272	354,495	324,363	96,628	104,229	200,857	149,436	54.83	58.47	56.66	43.63	48.51	46.07	江
品川	141,263	147,760	289,023	275,020	72,817	80,441	153,258	122,215	51.55	54.44	53.03	42.22	46.57	44.44	品
目黒	99,484	114,747	214,231	208,504	53,027	62,277	115,304	87,297	53.30	54.27	53.82	40.68	42.90	41.87	目
大田	278,072	277,693	555,765	537,859	146,003	154,644	300,647	238,834	52.51	55.69	54.10	42.44	46.37	44.40	大
世田谷	326,165	363,385	689,550	664,015	175,193	199,317	374,510	291,925	53.71	54.85	54.31	42.58	45.22	43.96	世
渋谷	81,068	90,842	171,910	167,320	40,591	48,021	88,612	71,770	50.07	52.86	51.55	40.70	44.84	42.89	渋
中野	128,346	130,159	258,505	254,641	64,035	70,353	134,388	109,057	49.89	54.05	51.99	40.21	45.37	42.83	中
杉並	212,796	232,029	444,825	434,361	112,634	128,812	241,446	194,100	52.93	55.52	54.28	42.59	46.62	44.69	杉
豊島	104,646	103,969	208,615	206,029	52,519	57,514	110,033	90,151	50.19	55.32	52.74	40.57	46.96	43.76	豊
北	132,780	137,008	269,788	268,574	73,121	80,554	153,675	130,168	55.07	58.80	56.96	45.89	50.96	48.47	北
荒川	75,491	75,829	151,320	146,578	38,761	41,685	80,446	65,842	51.35	54.97	53.16	42.63	47.19	44.92	荒
板橋	210,259	213,410	423,669	419,257	108,467	117,680	226,147	186,970	51.59	55.14	53.38	42.25	46.91	44.60	板
練馬	272,590	281,531	554,121	537,622	149,970	163,400	313,370	247,254	55.02	58.04	56.55	44.02	47.91	45.99	練
足立	257,642	253,955	511,597	504,931	127,746	137,023	264,769	210,386	49.58	53.96	51.75	39.28	44.09	41.67	足
葛飾	176,383	176,117	352,500	346,079	88,381	93,780	182,161	146,968	50.11	53.25	51.68	40.44	44.50	42.47	葛
江戸川	262,389	251,599	513,988	500,128	127,639	130,801	258,440	197,330	48.64	51.99	50.28	37.50	41.50	39.46	江

資料：東京都選挙管理委員会資料による。

(2) 区長選挙

区分 / 区名	選挙執行年月日	立候補者数	選挙当日有権者数 男	女	計	前回計	投票者数 男	女	計	前回計	投票率 男	女	平均	前回平均	
千代田	平成21年2月1日	2	18,738	19,613	38,351	35,453	7,929	8,816	16,745	15,299	42.32	44.95	43.66	43.15	千
中央	平成19年4月22日	2	40,367	45,604	85,971	70,660	18,164	21,988	40,152	35,212	45.00	48.22	46.70	49.83	中
港	平成20年6月15日	2	75,200	88,281	163,481	140,077	18,792	23,306	42,098	36,147	24.99	26.40	25.75	25.81	港
新宿	平成18年11月12日	3	117,600	119,715	237,315	227,916	29,311	33,768	63,079	57,324	24.92	28.21	26.58	25.15	新
文京	平成19年4月22日	4	73,456	81,418	154,874	146,176	36,575	42,461	79,036	69,523	49.79	52.15	51.03	47.56	文
台東	平成19年3月18日	3	69,876	68,380	138,256	132,756	33,383	36,310	69,693	53,932	47.77	53.10	50.41	40.62	台
墨田	平成19年4月22日	2	96,074	96,642	192,716	182,880	45,025	49,224	94,249	91,567	46.86	50.93	48.91	50.07	墨
江東	平成19年4月22日	3	174,557	176,828	351,385	321,678	79,995	88,243	168,238	151,670	45.83	49.90	47.88	47.15	江
品川	平成18年10月8日	5	140,340	146,665	287,005	271,959	45,670	51,680	97,350	117,385	32.54	35.24	33.92	43.16	品
目黒	平成20年4月20日	3	98,198	113,920	212,118	205,768	26,443	31,406	57,849	65,334	26.93	27.57	27.27	31.75	目
大田	平成19年4月22日	6	275,726	275,575	551,301	534,053	120,990	130,101	251,091	228,821	43.88	47.21	45.55	42.85	大
世田谷	平成19年4月22日	3	322,087	359,307	681,394	656,718	131,705	149,589	281,294	266,766	40.89	41.63	41.28	40.62	世
渋谷	平成19年4月22日	4	79,543	89,378	168,921	164,340	31,287	37,295	68,582	64,600	39.33	41.73	40.60	39.31	渋
中野	平成18年6月11日	5	125,458	127,746	253,204	249,379	32,612	37,610	70,222	83,330	25.99	29.44	27.73	33.42	中
杉並	平成19年4月22日	2	209,649	229,103	438,752	427,740	85,915	98,783	184,698	170,322	40.98	43.12	42.10	39.82	杉
豊島	平成19年4月22日	2	102,877	102,528	205,405	201,529	43,397	48,666	92,063	87,895	42.18	47.47	44.82	43.61	豊
北	平成19年4月22日	2	131,448	135,738	267,186	265,848	63,779	73,265	137,044	132,688	48.52	53.98	51.29	49.91	北
荒川	平成20年11月9日	3	76,776	77,355	154,131	146,842	25,794	28,115	53,909	64,198	33.60	36.35	34.98	43.72	荒
板橋	平成19年4月22日	3	209,935	213,140	423,075	415,614	89,513	99,863	189,376	177,196	42.64	46.85	44.76	42.63	板
練馬	平成19年4月22日	3	269,795	278,955	548,750	532,274	123,192	135,879	259,071	235,771	45.66	48.71	47.21	44.30	練
足立	平成19年6月3日	2	256,036	252,564	508,600	501,791	80,970	89,880	170,850	236,201	31.62	35.59	33.59	47.07	足
葛飾	平成21年11月8日	5	177,959	177,456	355,415	349,753	80,193	88,424	168,617	164,740	45.06	49.83	47.44	47.10	葛
江戸川	平成19年4月22日	2	259,993	249,582	509,575	496,101	110,983	118,823	229,806	212,260	42.69	47.61	45.10	42.81	江

資料：各区資料による。

(3) 区議会議員選挙（その１）

区分 / 区名	選挙執行年月日	選挙当日有権者数				投票		者数		投票率			前回投票率			
		男	女	計	前回計	男	女	計	前回計	男	女	平均	男	女	平均	
千代田	平成19年４月22日	17,705	19,047	36,752	32,204	8,657	10,157	18,814	17,420	48.90	53.33	51.19	52.47	55.51	54.09	千
中央	平成19年４月22日	40,367	45,604	85,971	70,660	18,168	21,996	40,164	35,221	45.01	48.23	46.72	47.87	51.55	49.85	中
港	平成19年４月22日	71,562	84,532	156,094	136,822	25,257	31,163	56,420	49,682	35.29	36.87	36.14	35.02	37.40	36.31	港
新宿	平成19年４月22日	116,136	118,374	234,510	225,291	43,925	50,225	94,150	91,293	37.82	42.43	40.15	37.46	43.50	40.52	新
文京	平成19年４月22日	73,456	81,418	154,874	146,176	36,597	42,460	79,057	69,540	49.82	52.15	51.05	45.42	49.52	47.57	文
台東	平成19年３月18日	69,876	68,380	138,256	132,359	33,393	36,317	69,710	66,227	47.79	53.11	50.42	47.03	53.09	50.04	台
墨田	平成19年４月22日	96,074	96,642	192,716	182,880	45,048	49,248	94,296	91,626	46.89	50.96	48.93	47.62	52.55	50.10	墨
江東	平成19年４月22日	174,557	176,828	351,385	321,678	80,034	88,263	168,297	151,770	45.85	49.91	47.90	44.30	50.05	47.18	江
品川	平成19年４月22日	139,477	146,166	285,643	271,959	56,000	62,793	118,793	117,434	40.15	42.96	41.59	40.96	45.32	43.18	品
目黒	平成19年４月22日	97,814	113,040	210,854	205,369	37,389	43,779	81,168	74,224	38.22	38.73	38.49	35.42	36.77	36.14	目
大田	平成19年４月22日	275,726	275,575	551,301	534,053	121,041	130,162	251,203	228,944	43.90	47.23	45.57	40.57	45.17	42.87	大
世田谷	平成19年４月22日	322,087	359,307	681,394	656,718	131,708	149,615	281,323	267,027	40.89	41.64	41.29	39.89	41.36	40.66	世
渋谷	平成19年４月22日	79,543	89,378	168,921	164,340	31,297	37,299	68,596	64,641	39.35	41.73	40.61	37.26	41.17	39.33	渋
中野	平成19年４月22日	126,015	127,948	253,963	250,355	49,791	56,139	105,930	101,345	39.51	43.88	41.71	37.70	43.18	40.48	中
杉並	平成19年４月22日	209,649	229,103	438,752	427,740	85,941	98,795	184,736	170,322	40.99	43.12	42.10	38.02	41.48	39.82	杉
豊島	平成19年４月22日	102,877	102,528	205,405	201,529	43,416	48,665	92,081	87,947	42.20	47.47	44.83	40.21	47.08	43.64	豊
北	平成19年４月22日	131,448	135,738	267,186	265,848	63,809	73,270	137,079	132,769	48.54	53.98	51.30	46.54	53.22	49.94	北
荒川	平成19年４月22日	75,692	76,019	151,711	145,407	35,713	39,818	75,531	71,005	47.18	52.38	49.79	45.79	51.85	48.83	荒
板橋	平成19年４月22日	209,935	213,140	423,075	415,614	89,580	99,906	189,486	177,344	42.67	46.87	44.79	40.11	45.20	42.67	板
練馬	平成19年４月22日	269,795	278,955	548,750	532,274	123,212	135,899	259,111	235,861	45.67	48.72	47.22	42.07	46.50	44.31	練
足立	平成19年４月22日	255,873	252,461	508,334	501,791	109,524	120,399	229,923	236,250	42.80	47.69	45.23	43.96	50.24	47.08	足
葛飾	平成21年11月８日	177,959	177,456	355,415	349,753	80,234	88,449	168,683	164,774	45.09	49.84	47.46	44.33	49.90	47.11	葛
江戸川	平成19年４月22日	259,993	249,582	509,575	496,101	110,045	118,839	229,884	212,400	42.71	47.62	45.11	39.94	45.82	42.81	江

資料：各区資料による。

(3) 区議会議員選挙（その２）

区分 / 区名	選挙執行年月日	定数	立候補者数	党派別 計 得票数	党派別 計 得票率	党派別 自由民主党 得票数	党派別 自由民主党 得票率	党派別 民主党 得票数	党派別 民主党 得票率	得票数 日本共産党 得票数	得票数 日本共産党 得票率	得票数 公明党 得票数	得票数 公明党 得票率	得票数 社会民主党 得票数	得票数 社会民主党 得票率	得票数 その他 得票数	得票数 その他 得票率	
千代田	平成19年４月22日	25	35	18,556.999	100.00	8,800.144	47.42	783.000	4.22	2,159.000	11.63	1,239.000	6.68	－	－	5,575.855	30.05	千
中央	平成19年４月22日	30	37	39,240.995	100.00	16,129.180	41.10	4,485.945	11.43	4,645.823	11.84	6,615.011	16.86	－	－	7,365.036	18.77	中
港	平成19年４月22日	34	51	55,492.998	100.00	18,406.666	33.17	6,906.000	12.44	7,237.000	13.04	8,935.000	16.10	1,566.000	2.82	12,442.332	22.43	港
新宿	平成19年４月22日	38	50	92,666.994	100.00	23,909.325	25.80	16,359.998	17.65	16,897.000	18.23	19,806.671	21.37	2,108.000	2.27	13,586.000	14.66	新
文京	平成19年４月22日	34	45	77,007.996	100.00	18,575.433	24.12	17,526.406	22.76	13,697.000	17.79	11,270.488	14.64	1,420.000	1.84	14,518.669	18.85	文
台東	平成19年３月18日	32	42	67,916.995	100.00	22,362.483	32.93	13,526.930	19.92	8,264.178	12.17	10,872.404	16.01	598.000	0.88	12,293.000	18.10	台
墨田	平成19年４月22日	32	39	91,990.996	100.00	41,291.490	44.89	11,393.069	12.38	11,149.000	12.12	18,606.437	20.23	－	－	9,551.000	10.38	墨
江東	平成19年４月22日	44	55	163,282.997	100.00	46,759.631	28.64	25,439.370	15.58	25,949.000	15.89	33,370.000	20.44	－	－	31,764.996	19.45	江
品川	平成19年４月22日	40	53	116,639.994	100.00	30,566.677	26.21	20,439.445	17.52	17,975.874	15.41	21,544.887	18.47	3,115.000	2.67	22,998.111	19.72	品
目黒	平成19年４月22日	36	48	79,726.996	100.00	24,967.873	31.32	15,281.709	19.17	8,597.000	10.78	9,671.649	12.13	1,525.476	1.91	19,683.289	24.69	目
大田	平成19年４月22日	50	60	244,185.990	100.00	78,288.560	32.06	47,345.510	19.40	33,389.180	13.67	50,564.940	20.70	2,960.000	1.21	31,637.810	12.96	大
世田谷	平成19年４月22日	52	71	274,426.000	100.00	81,144.010	29.57	56,791.340	20.69	22,299.460	8.13	41,901.200	15.27	9,059.000	3.30	63,231.000	23.04	世
渋谷	平成19年４月22日	34	45	66,790.996	100.00	16,082.221	24.08	12,807.571	19.18	8,708.000	13.04	10,276.648	15.39	－	－	18,916.556	28.32	渋
中野	平成19年４月22日	42	56	104,276.000	100.00	29,576.000	28.36	14,234.350	13.65	15,921.000	15.27	19,495.650	18.70	－	－	25,049.000	24.02	中
杉並	平成19年４月22日	48	69	178,571.993	100.00	48,768.191	27.31	25,452.141	14.25	19,237.432	10.77	23,358.909	13.08	4,193.000	2.35	57,562.320	32.24	杉
豊島	平成19年４月22日	36	54	89,852.997	100.00	26,617.482	29.62	18,082.578	20.13	12,383.723	13.78	16,286.000	18.13	2,480.000	2.76	14,003.214	15.58	豊
北	平成19年４月22日	44	51	133,796.996	100.00	34,147.074	25.52	19,642.297	14.68	25,680.925	19.19	28,529.932	21.32	4,712.000	3.52	21,084.768	15.76	北
荒川	平成19年４月22日	32	42	74,556.995	100.00	27,794.728	37.28	7,535.093	10.11	11,291.307	15.14	13,874.000	18.61	－	－	14,061.867	18.86	荒
板橋	平成19年４月22日	46	60	185,036.993	100.00	53,517.000	28.92	29,497.540	15.94	31,496.014	17.02	39,419.676	21.30	3,691.250	2.00	27,415.513	14.82	板
練馬	平成19年４月22日	50	68	252,376.995	100.00	75,040.177	29.73	50,759.303	20.11	24,997.000	9.90	47,118.263	18.67	6,285.000	2.49	48,177.252	19.09	練
足立	平成19年４月22日	50	61	226,199.994	100.00	89,974.893	39.78	29,977.349	13.25	38,015.564	16.81	56,693.922	25.06	2,139.000	0.95	9,399.266	4.16	足
葛飾	平成21年11月８日	40	54	165,351.998	100.00	50,717.000	30.67	31,598.974	19.11	19,380.063	11.72	36,553.000	22.11	－	－	27,102.961	16.39	葛
江戸川	平成19年４月22日	44	60	225,385.090	100.00	85,566.190	37.96	27,194.000	12.07	23,261.520	10.32	53,232.710	23.62	－	－	36,130.670	16.03	江

資料：各区資料による。
注：得票率については、各政党ごとに端数処理をしているため、合計が100とならない場合がある。

XII　執行機関

80. 職　　員

(1) 職種別職員数（その１）

（単位：人、％）（平成21年４月１日現在）

区分 / 区名	総数			事務系						福祉系																		区名
				事務		社会教育				福祉		保育士		児童指導			一般技術系											
																	土木造園		建築		機械		電気					
			構成比						構成比							構成比											構成比	
総数	61,320	(32,129)	100.0	27,012	(11,053)	84	(28)	27,096	(11,081)	44.2	1,670	(1,041)	11,472	(11,219)	2,400	(1,914)	15,591	(14,198)	25.4	2,032	(160)	1,442	(209)	250	(7)	363	(12)	4,922	(648)	8.0	総数
千代田	932	(354)	100.0	513	(194)	－		513	(194)	55.0	14	(3)	71	(70)	25	(19)	110	(92)	11.8	37	(1)	39	(5)	3		10		118	(14)	12.7	千代田
中央	1,373	(676)	100.0	611	(248)	1		612	(248)	44.6	14	(8)	197	(190)	53	(50)	265	(249)	19.3	50	(3)	38	(6)	11		11		136	(18)	9.9	中央
港	2,085	(931)	100.0	979	(372)	1		980	(372)	47.0	47	(29)	296	(278)	54	(43)	399	(352)	19.1	81	(11)	59	(5)	9		10	(1)	198	(24)	9.5	港
新宿	2,679	(1,360)	100.0	1,175	(499)	7	(3)	1,182	(502)	44.1	127	(73)	435	(424)	66	(58)	629	(556)	23.5	88	(11)	71	(13)	12		13	(2)	240	(44)	9.0	新宿
文京	1,694	(905)	100.0	769	(335)	1	(1)	770	(336)	45.5	35	(21)	295	(287)	83	(61)	417	(372)	24.6	48	(6)	37	(8)	9		10		133	(25)	7.9	文京
台東	1,503	(683)	100.0	950	(411)	3	(1)	953	(412)	63.4	28	(18)	161	(156)	5	(4)	195	(178)	13.0	53	(7)	43	(6)	2		11		146	(26)	9.7	台東
墨田	1,948	(979)	100.0	971	(385)	1		972	(385)	49.9	66	(39)	388	(378)	16	(12)	470	(429)	24.1	64	(3)	49	(8)	3		12		155	(19)	8.0	墨田
江東	2,723	(1,510)	100.0	1,145	(453)	3	(1)	1,148	(454)	42.2	30	(15)	581	(579)	125	(105)	737	(699)	27.1	75	(3)	60	(9)	9	(1)	18	(1)	194	(26)	7.1	江東
品川	2,469	(1,331)	100.0	984	(403)	7	(3)	991	(406)	40.1	42	(19)	589	(568)	109	(61)	744	(648)	30.1	86	(7)	53	(5)	9		16		190	(16)	7.7	品川
目黒	2,210	(1,159)	100.0	1,023	(435)	3	(2)	1,026	(437)	46.4	55	(34)	395	(384)	126	(80)	577	(498)	26.1	70	(7)	55	(8)	11		14		178	(22)	8.1	目黒
大田	4,532	(2,448)	100.0	1,814	(727)	2	(1)	1,816	(728)	40.1	121	(75)	949	(914)	229	(217)	1,303	(1,207)	28.8	127	(7)	81	(11)	18		25	(1)	306	(32)	6.8	大田
世田谷	4,884	(2,429)	100.0	2,183	(896)	6	(1)	2,189	(897)	44.8	86	(56)	810	(779)	203	(132)	1,103	(970)	22.6	221	(27)	135	(31)	18		28	(2)	454	(78)	9.3	世田谷
渋谷	2,040	(964)	100.0	950	(397)	7	(2)	957	(399)	46.9	10	(7)	333	(330)	13	(11)	357	(349)	17.5	49	(2)	52	(10)	11		15	(1)	158	(20)	7.7	渋谷
中野	2,323	(1,239)	100.0	1,055	(434)	1	(1)	1,056	(435)	45.5	96	(63)	385	(375)	121	(102)	602	(540)	25.9	49		43	(6)	10	(1)	8		121	(9)	5.2	中野
杉並	3,552	(1,937)	100.0	1,500	(677)	4	(2)	1,504	(679)	42.3	116	(71)	654	(639)	231	(173)	1,004	(885)	28.3	110	(7)	79	(9)	10	(1)	17	(2)	252	(32)	7.1	杉並
豊島	2,018	(1,125)	100.0	882	(387)	－		882	(387)	43.7	173	(126)	391	(388)	42	(36)	610	(552)	30.2	63	(5)	54	(9)	10		13		175	(26)	8.7	豊島
北	2,392	(1,296)	100.0	1,088	(441)	5	(2)	1,093	(443)	45.7	62	(32)	444	(440)	153	(136)	661	(609)	27.6	54	(5)	61	(7)	11		17		187	(28)	7.8	北
荒川	1,502	(775)	100.0	764	(322)	－		764	(322)	50.9	34	(27)	253	(246)	31	(26)	319	(300)	21.2	51	(3)	47	(11)	9		10		140	(21)	9.3	荒川
板橋	3,556	(1,935)	100.0	1,600	(665)	3	(1)	1,603	(666)	45.1	13	(7)	708	(694)	204	(161)	928	(863)	26.1	121	(12)	88	(8)	14	(1)	25		300	(38)	8.4	板橋
練馬	4,771	(2,659)	100.0	1,714	(628)	－		1,714	(628)	35.9	167	(91)	1,084	(1,065)	244	(172)	1,498	(1,330)	31.4	143	(14)	86	(9)	17	(1)	20		311	(40)	6.5	練馬
足立	3,473	(1,741)	100.0	1,679	(645)	11	(2)	1,690	(647)	48.7	101	(70)	773	(766)	32	(26)	913	(865)	26.3	174	(12)	104	(16)	20	(1)	29	(1)	380	(50)	10.9	足立
葛飾	3,024	(1,658)	100.0	1,183	(489)	16	(5)	1,199	(494)	39.6	102	(71)	624	(617)	101	(96)	828	(784)	27.4	94	(3)	47	(5)	9		11		191	(20)	6.3	葛飾
江戸川	3,637	(2,035)	100.0	1,480	(610)	2		1,482	(610)	40.7	131	(86)	656	(652)	134	(133)	922	(871)	25.4	124	(4)	61	(4)	15	(1)	20	(1)	259	(20)	7.1	江戸川

資料：特別区人事委員会『平成21年４月１日現在　特別区職員の構成』

注：１．一般職に属する職員である。ただし、「臨時職員」「組合専従者」「都職員、清掃事業移管に伴う派遣職員」「休職者、結核休養者」「育児休業中の職員、公務・通勤災害休業中の職員」「区から給与が支給されていない他団体等への派遣職員」「海外派遣中の職員」は含まれていない。

２．（　）内は、女性の職員数で内数である。

３．職種の内訳は、主な職種について掲載した。

(1) 職種別職員数（その２）　（単位：人、％）（平成21年４月１日現在）

区分 / 区名	医療技術系							技能系・業務系		
	医師		保健師				構成比			構成比
総数	110	(69)	1,094	(1,073)	2,553	(2,347)	4.2	11,158	(3,855)	18.2
千代田	3	(2)	13	(13)	35	(31)	3.8	156	(23)	16.7
中央	3	(1)	18	(18)	63	(58)	4.6	297	(103)	21.6
港	4	(2)	24	(22)	72	(58)	3.5	436	(125)	20.9
新宿	6	(5)	58	(56)	124	(113)	4.6	504	(145)	18.8
文京	4	(3)	26	(25)	86	(79)	5.1	288	(93)	17.0
台東	4	(2)	29	(29)	60	(56)	4.0	149	(11)	9.9
墨田	5	(3)	35	(32)	77	(68)	4.0	274	(78)	14.1
江東	7	(4)	54	(51)	102	(91)	3.7	542	(240)	19.9
品川	4	(2)	34	(33)	104	(95)	4.2	440	(166)	17.8
目黒	3	(2)	34	(33)	110	(104)	5.0	319	(98)	14.4
大田	5	(4)	67	(67)	180	(173)	4.0	927	(308)	20.5
世田谷	7	(5)	95	(95)	175	(169)	3.6	963	(315)	19.7
渋谷	4	(3)	35	(34)	77	(72)	3.8	491	(124)	24.1
中野	5	(3)	37	(37)	95	(83)	4.1	449	(172)	19.3
杉並	7	(5)	69	(68)	157	(139)	4.4	635	(202)	17.9
豊島	4	(2)	28	(28)	84	(80)	4.2	267	(80)	13.2
北	4		61	(61)	104	(94)	4.3	347	(122)	14.5
荒川	3	(2)	33	(33)	76	(63)	5.1	203	(69)	13.5
板橋	5	(4)	73	(72)	153	(142)	4.3	572	(226)	16.1
練馬	7	(5)	81	(78)	208	(194)	4.4	1,040	(467)	21.8
足立	6	(2)	77	(76)	153	(141)	4.4	337	(38)	9.7
葛飾	6	(5)	45	(45)	102	(97)	3.4	704	(263)	23.3
江戸川	4	(3)	68	(67)	156	(147)	4.3	818	(387)	22.5

資料：特別区人事委員会『平成21年４月１日現在　特別区職員の構成』
注：１．一般職に属する職員である。ただし、「臨時職員」「組合専従者」「都職員、清掃事業移管に伴う派遣職員」「休職者、結核休養者」「育児休業中の職員、公務・通勤災害休業中の職員」「区から給与が支給されていない他団体等への派遣職員」「海外派遣中の職員」は含まれていない。
２．（　）内は、女性の職員数で内数である。
３．職種の内訳は、主な職種について掲載した。

(2) 職層別職員数（その１）　（単位：人、％）（平成21年４月１日現在）

区分 / 区名	総数		事務系・福祉系・一般技術系・医療技術系									
			管理職									
			計		統括部長		部長		統括課長		課長級	
		構成比		構成比		構成比		構成比		構成比		構成比
総数	61,320	100.0	1,959	3.2	13	0.0	520	0.8	315	0.5	1,111	1.8
千代田	932	100.0	58	6.2	0	0.0	19	2.0	12	1.3	27	2.9
中央	1,373	100.0	59	4.3	0	0.0	17	1.2	7	0.5	35	2.5
港	2,085	100.0	85	4.1	1	0.0	17	0.8	15	0.7	52	2.5
新宿	2,679	100.0	91	3.4	0	0.0	24	0.9	14	0.5	53	2.0
文京	1,694	100.0	69	4.1	0	0.0	19	1.1	11	0.6	39	2.3
台東	1,503	100.0	77	5.1	0	0.0	19	1.3	10	0.7	48	3.2
墨田	1,948	100.0	71	3.6	0	0.0	18	0.9	10	0.5	43	2.2
江東	2,723	100.0	82	3.0	0	0.0	22	0.8	10	0.4	50	1.8
品川	2,469	100.0	65	2.6	0	0.0	22	0.9	10	0.4	33	1.3
目黒	2,210	100.0	71	3.2	0	0.0	17	0.8	17	0.8	37	1.7
大田	4,532	100.0	121	2.7	0	0.0	36	0.8	34	0.8	51	1.1
世田谷	4,884	100.0	161	3.3	0	0.0	45	0.9	37	0.8	79	1.6
渋谷	2,040	100.0	66	3.2	0	0.0	20	1.0	8	0.4	38	1.9
中野	2,323	100.0	70	3.0	0	0.0	17	0.7	8	0.3	45	1.9
杉並	3,552	100.0	106	3.0	6	0.2	27	0.8	15	0.4	58	1.6
豊島	2,018	100.0	78	3.9	0	0.0	22	1.1	6	0.3	50	2.5
北	2,392	100.0	77	3.2	0	0.0	18	0.8	7	0.3	52	2.2
荒川	1,502	100.0	69	4.6	3	0.2	20	1.3	7	0.5	39	2.6
板橋	3,556	100.0	85	2.4	0	0.0	23	0.6	14	0.4	48	1.3
練馬	4,771	100.0	107	2.2	3	0.1	28	0.6	11	0.2	65	1.4
足立	3,473	100.0	129	3.7	0	0.0	36	1.0	26	0.7	67	1.9
葛飾	3,024	100.0	85	2.8	0	0.0	20	0.7	18	0.6	47	1.6
江戸川	3,637	100.0	77	2.1	0	0.0	14	0.4	8	0.2	55	1.5

資料：特別区人事委員会『平成21年４月１日現在　特別区職員の構成』
注：１．一般職に属する職員である。ただし、「臨時職員」「組合専従者」「都職員」「休職者、結核休養者」「育児休業中の職員、公務・通勤災害休業中の職員」「区から給与が支給されていない他団体等への派遣職員」「海外派遣中の職員」を除く。

(2) 職層別職員数（その２）

（単位：人、％）（平成21年４月１日現在）

区分 / 区名	事務系・福祉系・一般技術系・医療技術系 主事 計	構成比	総括係長	構成比	係長	構成比	主査	構成比	主任主事	構成比	2級職	構成比	1級職	構成比	技能系・業務系 主事 計	構成比	総括技能長	構成比	技能長	構成比	技能主任	構成比	1級職	構成比	
総数	48,203	78.6	2,882	4.7	5,353	8.7	3,498	5.7	23,773	38.8	10,013	16.3	2,684	4.4	11,158	18.2	53	0.1	405	0.7	3,429	5.6	7,271	11.9	総
千代田	718	77.0	69	7.4	122	13.1	27	2.9	333	35.7	149	16.0	18	1.9	156	16.7	1	0.1	9	1.0	48	5.2	98	10.5	千
中央	1,017	74.1	41	3.0	141	10.3	59	4.3	463	33.7	243	17.7	70	5.1	297	21.6	1	0.1	9	0.7	100	7.3	187	13.6	中
港	1,564	75.0	73	3.5	255	12.2	71	3.4	633	30.4	442	21.2	90	4.3	436	20.9	1	0.0	19	0.9	122	5.9	294	14.1	港
新宿	2,084	77.8	111	4.1	224	8.4	131	4.9	1,001	37.4	467	17.4	150	5.6	504	18.8	3	0.1	19	0.7	165	6.2	317	11.8	新
文京	1,337	78.9	79	4.7	187	11.0	74	4.4	610	36.0	266	15.7	121	7.1	288	17.0	1	0.1	13	0.8	91	5.4	183	10.8	文
台東	1,277	85.0	85	5.7	181	12.0	46	3.1	483	32.1	393	26.1	89	5.9	149	9.9	1	0.1	11	0.7	46	3.1	91	6.1	台
墨田	1,603	82.3	87	4.5	186	9.5	68	3.5	862	44.3	322	16.5	78	4.0	274	14.1	1	0.1	13	0.7	105	5.4	155	8.0	墨
江東	2,099	77.1	101	3.7	240	8.8	119	4.4	998	36.7	480	17.6	161	5.9	542	19.9	1	0.0	17	0.6	169	6.2	355	13.0	江
品川	1,964	79.5	135	5.5	152	6.2	181	7.3	1,018	41.2	312	12.6	166	6.7	440	17.8	2	0.1	22	0.9	112	4.5	304	12.3	品
目黒	1,820	82.4	86	3.9	250	11.3	147	6.7	860	38.9	381	17.2	96	4.3	319	14.4	1	0.0	14	0.6	101	4.6	203	9.2	目
大田	3,484	76.9	213	4.7	365	8.1	268	5.9	1,888	41.7	627	13.8	123	2.7	927	20.5	4	0.1	26	0.6	319	7.0	578	12.8	大
世田谷	3,760	77.0	232	4.8	456	9.3	249	5.1	1,778	36.4	786	16.1	259	5.3	963	19.7	3	0.1	26	0.5	346	7.1	588	12.0	世
渋谷	1,483	72.7	153	7.5	105	5.1	219	10.7	685	33.6	256	12.5	65	3.2	491	24.1	1	0.0	17	0.8	133	6.5	340	16.7	渋
中野	1,804	77.7	135	5.8	155	6.7	250	10.8	988	42.5	227	9.8	49	2.1	449	19.3	1	0.0	10	0.4	165	7.1	273	11.8	中
杉並	2,811	79.1	182	5.1	285	8.0	269	7.6	1,402	39.5	533	15.0	140	3.9	635	17.9	3	0.1	26	0.7	206	5.8	400	11.3	杉
豊島	1,673	82.9	85	4.2	242	12.0	129	6.4	861	42.7	330	16.4	26	1.3	267	13.2	1	0.0	12	0.6	84	4.2	170	8.4	豊
北	1,968	82.3	116	4.8	223	9.3	115	4.8	994	41.6	425	17.8	95	4.0	347	14.5	2	0.1	14	0.6	107	4.5	224	9.4	北
荒川	1,230	81.9	61	4.1	135	9.0	48	3.2	598	39.8	263	17.5	125	8.3	203	13.5	0	0.0	9	0.6	72	4.8	122	8.1	荒
板橋	2,899	81.5	187	5.3	225	6.3	243	6.8	1,424	40.0	662	18.6	158	4.4	572	16.1	3	0.1	16	0.4	188	5.3	365	10.3	板
練馬	3,624	76.0	175	3.7	427	8.9	202	4.2	1,791	37.5	838	17.6	191	4.0	1,040	21.8	7	0.1	22	0.5	315	6.6	696	14.6	練
足立	3,007	86.6	208	6.0	351	10.1	258	7.4	1,401	40.3	635	18.3	154	4.4	337	9.7	3	0.1	21	0.6	117	3.4	196	5.6	足
葛飾	2,235	73.9	134	4.4	234	7.7	89	2.9	1,231	40.7	396	13.1	151	5.0	704	23.3	9	0.3	38	1.3	147	4.9	510	16.9	葛
江戸川	2,742	75.4	134	3.7	212	5.8	236	6.5	1,471	40.4	580	15.9	109	3.0	818	22.5	3	0.1	22	0.6	171	4.7	622	17.1	江

資料：特別区人事委員会『平成21年４月１日現在　特別区職員の構成』

注：１．一般職に属する職員である。ただし、「臨時職員」「組合専従者」「都職員」「休職者、結核休養者」「育児休業中の職員、公務・通勤災害休業中の職員」「区から給与が支給されていない他団体等への派遣職員」「海外派遣中の職員」を除く。

(3) 職員数（定数条例）の推移　　（各年４月１日現在）

区分 / 区名	平成17年	平成18年	平成19年	平成20年	平成21年 数	平成21年 対前年比	平成21年 職員１人当たりの人口
総数	**74,188**	**73,065**	**71,055**	**70,197**	**68,904**	**△ 1,293**	**123.0**
千代田	1,426	1,196	1,169	1,146	1,020	△ 126	45.4
中央	1,808	1,808	1,808	1,808	1,808	0	61.6
港	2,570	2,570	2,570	2,570	2,570	0	77.8
新宿	2,948	2,918	2,890	2,883	2,868	△ 15	98.3
文京	2,009	1,957	1,922	1,895	1,890	△ 5	99.6
台東	2,266	2,266	2,266	2,266	2,266	0	73.2
墨田	2,130	2,090	2,065	2,040	2,015	△ 25	117.3
江東	3,621	3,621	3,621	3,621	3,621	0	121.9
品川	2,759	2,692	2,641	2,606	2,578	△ 28	134.6
目黒	2,645	2,645	2,645	2,645	2,363	△ 282	107.1
大田	5,194	5,081	4,947	4,760	4,605	△ 155	146.3
世田谷	5,785	5,785	5,785	5,785	5,785	0	143.7
渋谷	2,510	2,510	2,510	2,510	2,510	0	78.0
中野	2,896	2,724	2,621	2,501	2,412	△ 89	124.6
杉並	4,174	4,073	3,983	3,883	3,782	△ 101	139.6
豊島	2,471	2,471	2,230	2,230	2,053	△ 177	119.0
北	3,240	3,240	2,592	2,592	2,592	0	123.3
荒川	1,649	1,619	1,593	1,578	1,570	△ 8	117.9
板橋	3,999	3,892	3,836	3,779	3,710	△ 69	139.3
練馬	5,753	5,753	5,400	5,303	5,194	△ 109	133.0
足立	3,915	3,804	3,691	3,596	3,552	△ 44	179.7
葛飾	3,550	3,480	3,400	3,330	3,270	△ 60	131.7
江戸川	4,870	4,870	4,870	4,870	4,870	0	133.6

資料：特別区人事・厚生事務組合人事企画部資料による。
注：1．各区の定数条例による数値である。
　　2．「職員１人当たりの人口」の算出基礎となる人口は、平成21年４月１日現在の住民基本台帳人口を用いた。

81．行政機関及び附属機関

(1) 行政委員会及び委員数　　（平成21年４月１日現在）

区分 / 区名	教育委員会	選挙管理委員会	監査委員 計	監査委員 うち議員選出数	監査委員 うち識見を有する者選出数	農業委員会
総数	**116**	**92**	**83**	**35**	**48**	**103**
千代田	3	4	3	1	2	－
中央	5	4	3	1	2	－
港	5	4	3	1	2	－
新宿	6	4	4	1	3	－
文京	5	4	3	1	2	－
台東	5	4	3	1	2	－
墨田	5	4	3	1	2	－
江東	5	4	4	2	2	－
品川	4	4	4	2	2	－
目黒	5	4	3	1	2	－
大田	5	4	4	2	2	－
世田谷	5	4	4	2	2	20
渋谷	6	4	3	1	2	－
中野	5	4	4	2	2	－
杉並	5	4	4	2	2	14
豊島	5	4	4	1	3	－
北	6	4	4	2	2	－
荒川	5	4	3	1	2	－
板橋	5	4	4	2	2	10
練馬	5	4	4	2	2	20
足立	5	4	4	2	2	12
葛飾	6	4	4	2	2	11
江戸川	5	4	4	2	2	16

資料：各区資料による。

(2) 附属機関及び委員数（その１）

（平成21年４月１日現在）

区分 / 区名	防災会議	国民保護協議会	民生委員推せん会	公害健康被害認定審査会	保健所運営協議会	感染症診査協議会	国民健康保険運営協議会	介護認定審査会	建築審査会	青少年問題協議会	特別職報酬等審議会	興行場法・旅館業法及び公衆浴場法運営協議会	大気汚染障害者認定委員会	公害健康被害補償診療報酬等審査会	都市計画審議会	財産価格審議・評価審査会	
総数	**1,115**	**1,130**	**317**	**218**	**292**	**225**	**481**	**2,588**	**121**	**780**	**195**	**78**	**144**	**117**	**462**	**166**	**総**
千代田	45	50	14	10	21	8	20	31	4	38	10	－	6	5	19	－	千
中央	60	60	14	10	26	8	27	60	5	54	9	－	6	6	19	－	中
港	48	48	14	9	18	5	24	60	5	28	10	－	5	7	18	8	港
新宿	45	38	14	10	18	8	29	120	5	－	10	－	9	7	20	－	新
文京	45	51	14	13	30	13	24	46	5	42	9	15	5	6	16	10	文
台東	49	49	14	10	22	10	29	66	6	40	9	18	6	6	17	9	台
墨田	50	49	14	11	－	11	19	111	5	42	10	10	5	5	20	10	墨
江東	49	49	14	14	30	7	26	106	5	49	10	－	5	7	23	－	江
品川	58	58	14	12	－	9	23	45	5	55	15	－	10	7	17	10	品
目黒	28	29	7	12	－	6	20	63	5	29	－	－	5	4	21	3	目
大田	50	52	14	10	30	15	23	256	5	27	10	－	10	6	18	8	大
世田谷	55	55	16	－	－	11	2	241	5	4	9	－	5	－	27	6	世
渋谷	42	43	14	13	26	12	19	75	5	40	10	15	6	7	19	－	渋
中野	35	40	14	－	－	10	17	122	5	－	－	－	5	－	23	－	中
杉並	32	39	14	－	－	9	20	142	6	22	10	－	6	－	21	10	杉
豊島	48	48	14	14	－	11	20	115	6	27	8	－	8	5	21	11	豊
北	45	48	14	9	－	11	21	90	6	53	10	20	6	6	18	9	北
荒川	52	49	14	12	－	12	20	60	6	37	8	－	6	5	20	8	荒
板橋	52	53	14	11	25	13	14	119	6	－	8	－	7	7	23	15	板
練馬	49	49	14	－	－	8	23	186	5	36	10	－	6	－	25	12	練
足立	58	57	14	14	24	5	21	179	6	57	10	－	6	7	18	14	足
葛飾	50	49	14	12	－	12	20	175	5	43	10	－	5	7	14	8	葛
江戸川	70	67	14	12	22	11	20	120	5	57	－	－	6	7	25	15	江

資料：各区資料による。
注：１．地方自治法第138条の４第３項及び第202条の３の規定に基づき設置されたものである。
２．委員数は現員数である。
３．「建築審査会」の委員には、専門調査員は含まない。
４．会の名称は、区により異なることがある。

(2) 附属機関及び委員数（その２）総数～世田谷区

（平成21年４月１日現在）

区分 / 区名	その他 会数	その他 委員数	その他の附属機関の名称（順不同）
総数	349	4,341	
千代田	7	83	個人情報保護審議会(9)　情報公開・個人情報保護審査会(4)　文化財保護審議会(7)　住居表示審議会(20)　建築紛争調停委員会(3)　景観まちづくり審議会(15)　介護保険運営協議会(25)
中央	5	48	情報公開・個人情報保護審議会(16)　情報公開・個人情報保護審査会(4)　障害者介護給付費等の支給に関する審査会(10)　文化財保護審議会(8)　スポーツ振興審議会(10)
港	10	109	中小企業振興審議会(19)　建築紛争調停委員会(3)　環境審議会(14)　男女平等参画推進会議(15)　情報公開運営審議会(14)　個人情報保護運営審議会(10)　情報公開・個人情報保護審査会(5)　文化財保護審議会(9)　障害程度区分審査会(10)　社会教育委員(10)
新宿	19	259	区民の声委員会(3)　情報公開・個人情報保護審査会(5)　情報公開・個人情報保護審議会(15)　外部評価委員会(15)　障害者施策推進協議会(28)　リサイクル清掃審議会(22)　環境審議会(16)　みどりの推進審議会(15)　名誉区民選定委員会(5)　男女共同参画推進会議(15)　公益保護委員(3)　住居表示審議会(14)　介護給付費等の支給に関する審査会(12)　景観まちづくり審議会(16)　建築紛争調停委員会(5)　住宅まちづくり審議会(17)　社会教育委員(0)　文化財保護審議会(10)　次世代育成協議会(43)
文京	11	154	基本構想策定協議会(29)　消防団運営委員会(13)　障害者介護給付費等の支給に関する審査会(10)　景観審議会(20)　情報公開制度及び個人情報保護制度運営審議会(8)　「文の京」安全・安心まちづくり協議会(13)　建築紛争調停委員会(3)　住宅政策審議会(23)　リサイクル清掃審議会(21)　奨学生選考委員会(7)　文化財保護審議会(7)
台東	10	90	奨学資金貸付選考委員会(6)　障害程度区分審査会(15)　廃棄物減量等推進審議会(13)　景観審議会(12)　文化財保護審議会(8)　建築紛争調停委員会(5)　情報公開及び個人情報保護制度運営審議会(7)　情報公開及び個人情報保護審査会(5)　みどりの審議会(10)　社会教育委員(9)
墨田	16	208	情報公開及び個人情報保護審査会(5)　情報公開制度及び個人情報保護制度運営審議会(10)　環境審議会(15)　保健衛生協議会(26)　まちづくり検討委員会(6)　景観審議会(9)　建築紛争調停委員会(4)　公有財産管理運用委員会(10)　男女共同参画推進委員会(15)　男女共同参画苦情調整委員会(3)　生活安全推進協議会(29)　廃棄物減量等推進審議会(20)　交通安全対策協議会(27)　明るい選挙推進協議会(14)　学童災害共済審査会(8)　文化財保護審議会(7)
江東	11	115	情報公開審議会(3)　個人情報保護審議会(3)　生活安全対策協議会(20)　男女共同参画審議会(15)　文化財保護審議会(6)　介護給付等の支給に関する審査会(10)　食品衛生推進会議(12)　環境審議会(14)　建築紛争調停委員会(4)　都市景観審議会(15)　奨学資金貸付審査会(13)
品川	12	159	情報公開等審議会(3)　表彰審査会(17)　奨学金運営委員会(10)　生活安全協議会(27)　消防団運営委員会(18)　文化財保護審議会(10)　社会教育委員会議(-)　介護保険制度推進委員会(17)　障害者介護給付費等支給審査会(13)　廃棄物減量等推進審議会(14)　交通安全対策会議(26)　建築紛争調停委員会(4)
目黒	21	207	長期計画審議会(-)　施設建設紛争調整委員会(-)　情報公開・個人情報保護審議会(21)　男女平等・共同参画審議会(15)　地域福祉審議会(24)　地域保健協議会(24)　保健福祉サービス苦情調整委員(3)　廃棄物減量等推進審議会(20)　社会教育委員(6)　文化財保護審議会(7)　情報公開・個人情報審査会(3)　名誉区民選定委員会(-)　区議会会派等政務調査費審議会(-)　職員倫理審査会(3)　男女平等・共同参画オンブーズ(2)　障害程度区分判定審査会(15)　子ども施策推進会議(22)　子どもの権利擁護委員(2)　建築紛争調停委員会(3)　住宅政策審議会(16)　環境審議会(21)
大田	10	70	情報公開・個人情報保護審査会(3)　情報公開・個人情報保護審議会(9)　福祉オンブズマン(4)　文化財保護審議会(8)　スポーツ振興審議会(8)　消費者被害救済委員会(9)　中小企業融資あっせん審査会(8)　建築紛争調停委員会(4)　区営住宅高額所得者審査会(5)　奨学金貸付審査会(12)
世田谷	27	371	地域保健福祉審議会(20)　障害認定審査会(64)　風景づくり委員会(7)　ユニバーサルデザイン環境整備審議会(17)　子ども・青少年問題協議会(20)　消防団運営委員会(6)　中小商工業振興対策委員会(13)　農業振興対策委員会(15)　保健福祉サービス向上委員会(5)　消費生活審議会(15)　世田谷美術館美術品等収集委員会(4)　社会教育委員の会議(10)　予防接種健康被害調査委員会(8)　建築紛争調停委員会(4)　住宅委員会(13)　区営住宅高額所得者審査会(3)　環境審議会(14)　清掃・リサイクル審議会(17)　自転車等駐車対策協議会(20)　文化財保護審議会(12)　情報公開・個人情報保護審議会(14)　情報公開・個人情報保護審査会(5)　保健福祉サービス苦情審査会(5)　世田谷文学館文学資料等収集委員会(5)　本庁舎等整備審議会(20)　スポーツ振興審議会(16)　地域包括支援センター運営協議会(19)

資料：各区資料による。
注：１．地方自治法第138条の４第３項及び第202条の３の規定に基づき設置されたものである。
２．委員数は現員数である。
３．附属機関の「区名」の名称は省略した。
４．機関により任期満了等に伴い委員が不在の時は、機関名のみを記載した。

(2) 附属機関及び委員数（その３）渋谷区～江戸川区

（平成21年４月１日現在）

区分 / 区名	その他 会数	その他 委員数	その他の附属機関の名称（順不同）	
渋谷	18	232	個人情報の保護及び情報公開審議会(14)　個人情報の保護及び情報公開審査会(5) 障害程度区分判定等審査会(10)　介護保険運営協議会(21)　青少年育成審議会(9)　安全・安心まちづくり協議会(43) 文化財保護審議会(5)　文化芸術振興推進協議会(12)　建築紛争調停委員会(6)　住環境整備審議会(3) 平和・国際都市渋谷の日事業推進協議会(29)　特定商業施設立地調整審議会(5)　福祉サービス利用者権利保護委員会(9) まちづくり審議会(10)　ホテル等建築審議会(6)　ダイオキシン問題等審議会(7)　清掃・リサイクル審議会(26)　奨学資金運営委員会(12)	渋
中野	20	189	情報公開審査会(5)　個人情報保護審査会(5)　個人情報保護審議会(14)　区民公益活動推進協議会(10) 民間福祉サービス紛争調停委員(3)　障害者の障害程度区分に係る審査及び判定等に関する審査会(25) 法令遵守審査会(3)　入札監視委員会(3)　次世代育成推進審議会(20) 環境審議会(18)　廃棄物減量等推進審議会(18)　男女平等専門委員会(2)　保健福祉審議会(27)　福祉サービス苦情調整委員(2) 建築紛争調停委員会(5)　自転車等駐車対策協議会(-)　住宅政策審議会(14)　社会教育委員(7)　文化財保護審議会(8)　食品安全委員会(-)	中
杉並	18	228	情報公開・個人情報保護審議会(20)　情報公開・個人情報保護審査会(3)　名誉区民審議会(6)　公益監察員(2) 保健福祉サービス苦情調整委員(3)　障害者介護給付費等の支給に関する審査会(30)　介護保険運営協議会(22) 社会教育委員(9)　郷土博物館運営協議会(12)　図書館協議会(13) 生活安全協議会(20)　ＮＰＯ等活動推進協議会(10)　特定商業施設の出店及び営業に伴う住宅地環境審議会(5) 建築紛争調停委員会(4)　まちづくり景観審議会(15)　自転車等駐車対策協議会(24)　環境清掃審議会(22)　文化財保護審議会(8)	杉
豊島	19	338	行政情報公開・個人情報保護審査会(5)　行政情報公開・個人情報保護審議会(13)　表彰審査会(15)　生活安全協議会(61) リサイクル・清掃審議会(24)　環境審議会(23)　障害認定審査会(15)　介護保険事業推進会議(24)　アメニティ形成審議会(14) 男女共同参画推進会議(15)　男女共同参画苦情処理委員(2)　自治推進委員会(20)　協働推進施策調整委員会(19)　生涯学習推進協議会(9) 住宅対策審議会(14)　建築紛争調停委員会(6)　自転車等駐車対策協議会(26)　文化財保護審議会(6)　小・中学校改築推進委員会(27)	豊
北	16	222	政治倫理審査会(5)　情報公開・個人情報保護救済委員会(5)　情報公開・個人情報保護制度運営審議会(17) 障害者介護給付費等審査会(20)　介護保険運営協議会(25)　男女共同参画審議会(20)　男女共同参画苦情解決委員会(3) 中小企業従業員退職金等共済運営審議会(11)　環境審議会(18)　資源循環推進審議会(19)　健康づくり推進協議会(23) 都市景観づくり審議会(19)　建築紛争調停委員会(3)　住宅対策審議会(20)　区営住宅高額所得者審査会(3)　奨学資金貸付審査会(11)	北
荒川	7	66	情報公開・個人情報保護審査会(5)　個人情報保護運営審議会(9)　住宅対策審議会(14)　建築紛争調停委員会(6) 環境審議会(16)　社会教育委員(9)　文化財保護審議会(7)	荒
板橋	23	211	長期基本計画審議会(-)　情報公開及び個人情報保護審議会(15)　情報公開及び個人情報保護審査会(5) バリアフリー推進協議会(15)　障がい者介護給付費等審査会(22)　男女平等参画審議会(15)　男女平等参画苦情処理委員会(3) 文化財保護審議会(8)　美術館運営協議会(10)　郷土資料館運営協議会(8)　福祉資金貸付制度運営協議会(10) 公文書館運営委員会(-)　表彰審査会(14)　住宅対策審議会(-)　区営住宅等高額所得者審査会(-)　保健福祉オンブズマン(4) 資源環境審議会(25)　景観計画策定審議会(15)　建築紛争調整委員会(6)　区立学校適正規模および適正配置審議会(-) 板橋区福祉有償運送運営協議会(11)　介護保険事業計画委員会(14)　地域密着型サービス運営委員会(11)	板
練馬	18	348	安全・安心協議会(51)　情報公開および個人情報保護審査会(5)　情報公開および個人情報保護運営審議会(23) 地域包括支援センター運営協議会(20)　環境審議会(17)　循環型社会推進会議(19)　緑化委員会(23) 美術館運営協議会(18)　建築紛争調停委員会(5)　基本構想審議会(16) 保健福祉サービス苦情調整委員(5)　介護保険運営協議会(20)　地域密着型サービス運営委員会(20)　障害者給付審査会(50) 自転車駐車対策協議会(20)　東京都市計画事業土支田中央土地区画整理審議会(10)　文化財保護審議会(8)　公民館運営審議会(18)	練
足立	24	312	情報公開・個人情報保護審査会(5)　情報公開・個人情報保護審議会(23)　公共サービス改革委員会(6)　区民評価委員会(12) 子育て支援サービス利用者負担適正化審議会(-)　食品衛生推進員(14)　環境審議会(15)　環境基金審査会(9) 景観審議会(17)　住宅政策審議会(19)　建築紛争調停委員会(4)　育英資金貸付審議会(10) 経済活性化会議(29)　地域保健福祉推進協議会(50)　福祉サービス苦情等解決委員会(6)　障害者自立支援給付審査会(36) 都民ゴルフ場運営協議会(9)　東京都市計画事業佐野六木土地区画整理審議会(10)　東京都市計画事業上沼田南土地区画整理審議会(10) 校外施設指定管理者選定審査会(-)　社会教育委員会議(-)　文化財保護審議会(9)　郷土博物館連絡協議会(10)　生業資金貸付審査会(9)	足
葛飾	19	226	個人情報保護委員会(12)　個人情報保護審査会(5)　情報公開審査会(5)　情報公開運営委員会(15)　男女平等推進審議会(16) 介護保険事業審議会(30)　建築紛争調停委員会(5)　交通安全協議会(39)　学校保健委員会(17)　社会教育委員の会議(8) 消費生活対等審議会(8) 男女平等苦情調整委員会(-)　リサイクル清掃審議会(10)　福祉サービス苦情調整委員(3)　障害福祉サービス給付認定審査会(22) 文化財保護審議会(6)　郷土と天文の博物館運営協議会(7)　東京都市計画事業南水元土地区画整理審議会(10)　消費者被害救済委員会(8)	葛
江戸川	8	96	情報公開及び個人情報保護審査会(5)　建築紛争調停委員会(3)　廃棄物減量等推進審議会(15) 篠崎駅西部土地区画整理評価員会(6)　奨学生選考委員会(19) 瑞江駅北部土地区画整理審議会(10)　一之江駅西部土地区画整理審議会(9)　篠崎駅西部土地区画整理審議会(29)	江

資料：各区資料による。
注：１．地方自治法第138条の４第３項及び第202条の３の規定に基づき設置されたものである。
２．委員数は現員数である。
３．附属機関の「区名」の名称は省略した。
４．機関により任期満了等に伴い委員が不在の時は、機関名のみを記載した。

XIII 財　　政

82. 平成21年度予算状況

（1）当初予算

（単位：千円）

区分 / 区名	普通会計 平成21年度	普通会計 平成20年度	普通会計 増減額	国民健康保険事業会計 平成21年度	国民健康保険事業会計 平成20年度	国民健康保険事業会計 増減額	老人 平成21年度	保健医療事業会計 平成20年度	保健医療事業会計 増減額	後期高齢者医療事業会計 平成21年度	後期高齢者医療事業会計 平成20年度	後期高齢者医療事業会計 増減額	介護保険事業会計（保険事業勘定） 平成21年度	介護保険事業会計（保険事業勘定） 平成20年度	介護保険事業会計（保険事業勘定） 増減額	
総数	**3,070,150,557**	**2,983,981,427**	**86,169,130**	**941,479,878**	**920,338,455**	**21,141,423**	**3,434,987**	**71,492,569**	**△ 68,057,582**	**148,075,364**	**142561466**	**5,513,898**	**452,058,972**	**444,802,473**	**7,256,499**	**総**
千代田	48,550,570	44,594,565	3,956,005	4,648,544	4,353,247	295,297	68,523	520,023	△ 451,500	1,270,676	1259197	11,479	3,240,314	3,159,317	80,997	千
中央	66,808,226	60,669,385	6,138,841	11,165,756	10,585,611	580,145	38,559	828,319	△ 789,760	1,895,053	1802585	92,468	5,560,866	5,318,022	242,844	中
港	132,325,880	108,806,126	23,519,754	20,345,928	20,278,975	66,953	237,550	1,489,952	△ 1,252,402	3,898,098	3872492	25,606	10,725,133	10,798,677	△ 73,544	港
新宿	127,258,533	120,617,967	6,640,566	34,482,191	33,242,544	1,239,647	107,006	2,419,576	△ 2,312,570	5,662,805	5542725	120,080	17,558,834	17,376,622	182,212	新
文京	62,745,711	63,576,734	△ 831,023	17,954,000	17,990,000	△ 36,000	112,000	1,621,000	△ 1,509,000	3,985,000	3896000	89,000	11,096,000	10,714,000	382,000	文
台東	91,660,540	94,662,438	△ 3,001,898	22,428,000	22,138,000	290,000	106,239	2,936,735	△ 2,830,496	3,475,205	3495000	△ 19,795	10,899,252	10,570,000	329,252	台
墨田	95,829,300	95,221,470	607,830	29,514,000	27,621,000	1,893,000	136,000	2,515,000	△ 2,379,000	4,209,000	4119000	90,000	13,371,000	13,384,000	△ 13,000	墨
江東	146,998,589	138,830,238	8,168,351	48,685,000	48,078,000	607,000	145,000	2,916,000	△ 2,771,000	5,927,000	5755000	172,000	20,294,000	19,861,000	433,000	江
品川	138,846,794	137,301,762	1,545,032	37,403,830	35,899,946	1,503,884	54,409	2,610,281	△ 2,555,872	6,158,439	6080915	77,524	17,081,950	16,986,731	95,219	品
目黒	89,169,538	94,554,284	△ 5,384,746	25,547,390	24,461,459	1,085,931	53,990	1,993,845	△ 1,939,855	4,793,701	4770040	23,661	13,815,730	13,740,569	75,161	目
大田	210,397,006	214,546,832	△ 4,149,826	67,992,785	69,115,863	△ 1,123,078	422,369	6,516,488	△ 6,094,119	11,562,235	11457805	104,430	36,575,311	32,510,987	4,064,324	大
世田谷	240,687,109	234,660,592	6,026,517	74,404,819	78,077,205	△ 3,672,386	131,184	6,297,345	△ 6,166,161	15,544,239	15132487	411,752	42,658,756	40,377,455	2,281,301	世
渋谷	79,673,455	73,795,873	5,877,582	21,055,511	20,393,651	661,860	43,180	1,850,216	△ 1,807,036	4,052,894	4064191	△ 11,297	10,515,166	10,664,763	△ 149,597	渋
中野	129,291,565	97,487,835	31,803,730	32,514,200	32,096,200	418,000	257,123	2,650,710	△ 2,393,587	5,872,521	5634623	237,898	16,980,000	16,584,000	396,000	中
杉並	142,556,001	154,167,974	△ 11,611,973	51,567,995	51,659,165	△ 91,170	149,858	4,492,212	△ 4,342,354	10,527,744	10168657	359,087	28,606,509	30,371,120	△ 1,764,611	杉
豊島	88,833,709	89,051,912	△ 218,203	28,857,047	28,999,522	△ 142,475	39,496	2,481,228	△ 2,441,732	4,803,881	4634708	169,173	14,332,605	13,952,987	379,618	豊
北	125,870,108	133,875,662	△ 8,005,554	40,794,634	39,616,652	1,177,982	439,291	3,316,643	△ 2,877,352	6,754,183	6428154	326,029	19,092,363	21,392,676	△ 2,300,313	北
荒川	85,873,948	79,939,158	5,934,790	26,175,000	24,538,000	1,637,000	104,000	2,419,000	△ 2,315,000	3,735,000	3484000	251,000	12,375,000	11,565,000	810,000	荒
板橋	169,405,111	172,604,580	△ 3,199,469	59,290,000	56,890,000	2,400,000	69,046	4,684,714	△ 4,615,668	8,157,934	7763335	394,599	28,789,721	28,685,428	104,293	板
練馬	213,343,416	210,419,729	2,923,687	72,704,868	68,094,327	4,610,541	132,226	5,184,702	△ 5,052,476	11,344,650	10155006	1,189,644	34,688,687	33,795,795	892,892	練
足立	232,520,802	218,014,000	14,506,802	88,805,689	85,500,886	3,304,803	259,699	3,990,680	△ 3,730,981	9,395,855	8377947	1,017,908	35,460,333	36,499,960	△ 1,039,627	足
葛飾	150,968,221	149,491,529	1,476,692	53,241,385	51,647,111	1,594,274	85,237	3,385,123	△ 3,299,886	7,098,852	6897315	201,537	22,542,005	21,385,517	1,156,488	葛
江戸川	200,536,425	197,090,782	3,445,643	71,901,306	69,061,091	2,840,215	243,002	4,372,777	△ 4,129,775	7,950,399	7770284	180,115	25,799,437	25,107,847	691,590	江

資料：東京都総務局行政部区政課『特別区歳入歳出予算状況　2009』
注：同時補正を含む。

(2) 普通会計当初歳入内訳（その１）

（単位：千円、％）

区分 / 区名	歳入総額	構成比	特別区税	構成比	地方譲与税	構成比	利子割交付金	構成比	配当割交付金	構成比	株式等譲渡所得割交付金	構成比	地方消費税交付金	構成比	ゴルフ場利用税交付金	構成比	自動車取得税交付金	構成比	地方特例交付金	構成比	特別区財政調整交付金	構成比	
総数	**3,070,150,557**	**100.0**	**961,263,728**	**31.3**	**17,009,689**	**0.6**	**14,089,618**	**0.5**	**5,359,332**	**0.2**	**3,320,319**	**0.1**	**132,882,766**	**4.3**	**43,000**	**0.0**	**13,734,409**	**0.4**	**16,074,909**	**0.5**	**897,402,232**	**29.2**	**総**
千代田	48,550,570	100.0	15,274,761	31.5	370,000	0.8	100,000	0.2	30,000	0.1	25,000	0.1	9,200,000	18.9	0	-	240,000	0.5	208,000	0.4	6,405,627	13.2	千
中央	66,808,226	100.0	21,520,553	32.2	468,000	0.7	242,000	0.4	83,000	0.1	32,000	0.0	8,411,000	12.6	0	-	372,000	0.6	287,000	0.4	11,750,000	17.6	中
港	132,325,880	100.0	66,676,938	50.4	558,000	0.4	520,000	0.4	200,000	0.2	200,000	0.2	10,154,000	7.7	0	-	500,000	0.4	1,289,865	1.0	900,000	0.7	港
新宿	127,258,533	100.0	41,209,894	32.4	568,280	0.4	594,083	0.5	203,787	0.2	80,119	0.1	8,722,419	6.9	0	-	445,414	0.4	593,750	0.5	26,000,000	20.4	新
文京	62,745,711	100.0	28,977,840	46.2	320,000	0.5	300,000	0.5	100,000	0.2	50,000	0.1	2,800,000	4.5	0	-	200,000	0.3	470,000	0.7	14,500,000	23.1	文
台東	91,660,540	100.0	18,614,636	20.3	417,138	0.5	322,103	0.4	73,703	0.1	28,870	0.0	3,525,531	3.8	0	-	330,016	0.4	283,193	0.3	30,800,000	33.6	台
墨田	95,829,300	100.0	19,916,000	20.8	404,000	0.4	422,000	0.4	140,000	0.1	74,000	0.1	3,632,000	3.8	0	-	280,000	0.3	272,000	0.3	38,029,000	39.7	墨
江東	146,998,589	100.0	41,646,524	28.3	730,000	0.5	525,000	0.4	180,000	0.1	70,000	0.0	5,982,000	4.1	25,000	0.0	576,000	0.4	572,000	0.4	48,636,847	33.1	江
品川	138,846,794	100.0	40,290,100	29.0	720,000	0.5	540,000	0.4	150,000	0.1	160,000	0.1	5,360,000	3.9	0	-	500,000	0.4	595,000	0.4	36,900,000	26.6	品
目黒	89,169,538	100.0	41,258,862	46.3	436,900	0.5	927,443	1.0	456,968	0.5	87,900	0.1	3,395,800	3.8	0	-	343,400	0.4	623,000	0.7	15,750,000	17.7	目
大田	210,397,006	100.0	71,229,112	33.9	2,097,000	1.0	946,297	0.4	535,500	0.3	580,000	0.3	7,774,734	3.7	0	-	1,303,000	0.6	830,000	0.4	63,299,805	30.1	大
世田谷	240,687,109	100.0	115,725,000	48.1	1,468,000	0.6	1,993,000	0.8	848,000	0.4	250,000	0.1	9,254,000	3.8	0	-	1,193,000	0.5	2,254,000	0.9	39,900,000	16.6	世
渋谷	79,673,455	100.0	45,676,850	57.3	489,706	0.6	725,061	0.9	248,840	0.3	97,902	0.1	6,391,153	8.0	0	-	381,828	0.5	919,894	1.2	4,000,001	5.0	渋
中野	129,291,565	100.0	31,269,305	24.2	430,000	0.3	480,000	0.4	140,000	0.1	60,000	0.0	2,900,000	2.2	0	-	320,000	0.2	412,000	0.3	32,500,000	25.1	中
杉並	142,556,001	100.0	61,114,230	42.9	864,000	0.6	1,020,000	0.7	350,000	0.2	130,000	0.1	5,761,000	4.0	0	-	678,000	0.5	959,000	0.7	33,700,000	23.6	杉
豊島	88,833,709	100.0	28,214,640	31.8	501,000	0.6	355,000	0.4	140,000	0.2	186,000	0.2	3,866,000	4.4	0	-	440,000	0.5	379,000	0.4	27,900,000	31.4	豊
北	125,870,108	100.0	26,480,000	21.0	558,000	0.4	400,000	0.3	135,000	0.1	53,000	0.0	4,192,000	3.3	10,000	0.0	427,000	0.3	370,000	0.3	49,100,000	39.0	北
荒川	85,873,948	100.0	15,072,411	17.6	333,665	0.4	236,631	0.3	64,534	0.1	25,528	0.0	2,042,129	2.4	0	-	332,751	0.4	273,207	0.3	38,000,000	44.3	荒
板橋	169,405,111	100.0	43,597,128	25.7	885,000	0.5	679,000	0.4	232,000	0.1	78,000	0.0	6,251,000	3.7	5,000	0.0	647,000	0.4	591,000	0.3	62,500,000	36.9	板
練馬	213,343,416	100.0	61,739,954	28.9	1,291,000	0.6	1,024,000	0.5	433,000	0.2	460,000	0.2	6,382,000	3.0	0	-	1,220,000	0.6	1,128,000	0.5	72,130,952	33.8	練
足立	232,520,802	100.0	43,042,352	18.5	1,230,000	0.5	603,000	0.3	243,000	0.1	235,000	0.1	6,149,000	2.6	3,000	0.0	1,209,000	0.5	866,000	0.4	97,000,000	41.7	足
葛飾	150,968,221	100.0	32,558,650	21.6	770,000	0.5	335,000	0.2	72,000	0.0	57,000	0.0	4,637,000	3.1	0	-	596,000	0.4	739,000	0.5	64,300,000	42.6	葛
江戸川	200,536,425	100.0	50,157,988	25.0	1,100,000	0.5	800,000	0.4	300,000	0.1	300,000	0.1	6,100,000	3.0	0	-	1,200,000	0.6	1,160,000	0.6	83,400,000	41.6	江

資料：東京都総務局行政部区政課『特別区歳入歳出予算状況　2009』
注：同時補正を含む。

(2) 普通会計当初歳入内訳（その２）

（単位：千円、％）

区分 / 区名	交通安全対策特別交付金	構成比	分担金及び負担金	構成比	使用料	構成比	手数料	構成比	国庫支出金	構成比	都支出金	構成比
総数	**1,442,693**	**0.0**	**28,037,302**	**0.9**	**74,424,342**	**2.4**	**18,566,794**	**0.6**	**382,701,150**	**12.5**	**147,056,753**	**4.8**
千代田	36,000	0.1	488,604	1.0	2,671,970	5.5	670,542	1.4	5,076,441	10.5	2,027,488	4.2
中央	31,000	0.0	251,380	0.4	4,396,049	6.6	968,868	1.5	4,847,546	7.3	1,935,639	2.9
港	56,000	0.0	433,633	0.3	4,659,986	3.5	997,201	0.8	6,948,801	5.3	4,110,293	3.1
新宿	61,147	0.0	1,291,542	1.0	2,969,658	2.3	1,030,318	0.8	17,629,411	13.9	6,672,048	5.2
文京	27,000	0.0	794,310	1.3	1,558,933	2.5	472,643	0.8	5,155,522	8.2	2,468,957	3.9
台東	38,376	0.0	715,492	0.8	2,346,631	2.6	757,316	0.8	15,045,792	16.4	4,945,354	5.4
墨田	46,000	0.0	980,114	1.0	1,984,775	2.1	584,347	0.6	15,240,140	15.9	4,911,772	5.1
江東	61,000	0.0	2,380,594	1.6	2,768,335	1.9	787,073	0.5	16,390,314	11.1	6,633,613	4.5
品川	50,000	0.0	1,670,284	1.2	4,807,978	3.5	668,363	0.5	16,845,122	12.1	6,511,953	4.7
目黒	45,200	0.1	1,206,370	1.4	1,623,085	1.8	507,729	0.6	7,817,355	8.8	3,612,981	4.1
大田	99,000	0.0	2,067,118	1.0	7,643,421	3.6	1,231,424	0.6	26,414,063	12.6	11,310,865	5.4
世田谷	160,000	0.1	879,106	0.4	4,660,233	1.9	1,406,450	0.6	26,216,559	10.9	13,957,393	5.8
渋谷	48,978	0.1	701,244	0.9	2,389,101	3.0	892,365	1.1	5,621,668	7.1	2,956,112	3.7
中野	40,000	0.0	287,373	0.2	1,985,524	1.5	566,877	0.4	12,703,397	9.8	4,468,465	3.5
杉並	70,000	0.0	404,195	0.3	3,695,187	2.6	885,255	0.6	14,307,396	10.0	6,660,984	4.7
豊島	31,000	0.0	858,907	1.0	2,692,849	3.0	842,523	0.9	12,193,546	13.7	4,939,072	5.6
北	38,000	0.0	1,451,801	1.2	2,583,549	2.1	596,947	0.5	17,715,509	14.1	5,939,298	4.7
荒川	23,992	0.0	1,451,849	1.7	1,088,444	1.3	373,097	0.4	12,407,522	14.4	4,031,792	4.7
板橋	82,000	0.0	2,622,098	1.5	3,298,469	1.9	797,699	0.5	27,708,275	16.4	8,655,081	5.1
練馬	116,000	0.1	619,868	0.3	3,964,012	1.9	974,299	0.5	28,106,392	13.2	10,081,304	4.7
足立	116,000	0.0	2,676,391	1.2	4,395,451	1.9	974,963	0.4	39,450,337	17.0	11,567,599	5.0
葛飾	56,000	0.0	1,702,461	1.1	2,416,848	1.6	736,632	0.5	21,097,804	14.0	8,188,281	5.4
江戸川	110,000	0.1	2,102,568	1.0	3,823,854	1.9	843,863	0.4	27,762,238	13.8	10,470,409	5.2

資料：東京都総務局行政部区政課『特別区歳入歳出予算状況　2009』
注：同時補正を含む。

区名	財産収入	構成比	寄附金	構成比	繰入金	構成比	繰越金	構成比	諸収入	構成比	特別区債	構成比	区名
総数	**16,003,536**	**0.5**	**1,625,721**	**0.1**	**189,725,902**	**6.2**	**29,973,297**	**1.0**	**58,142,165**	**1.9**	**61,270,900**	**2.0**	**総数**
千代田	644,122	1.3	166,942	0.3	3,434,518	7.1	100,000	0.2	1,380,555	2.8	0.0	－	千代田
中央	1,221,172	1.8	62,097	0.1	5,784,070	8.7	976,377	1.5	3,168,475	4.7	0.0	－	中央
港	1,339,345	1.0	158,405	0.1	28,503,083	21.5	1,000,000	0.8	3,120,330	2.4	0.0	－	港
新宿	1,789,185	1.4	181,736	0.1	11,164,142	8.8	2,000,000	1.6	2,553,600	2.0	1,498,000	1.2	新宿
文京	341,737	0.5	115,333	0.2	2,555,578	4.1	200,000	0.3	1,337,858	2.1	0	－	文京
台東	549,180	0.6	77,591	0.1	3,097,949	3.4	1,000,001	1.1	4,691,668	5.1	4,000,000	4.4	台東
墨田	132,620	0.1	88,430	0.1	4,126,509	4.3	1,000,000	1.0	1,001,093	1.0	2,564,500	2.7	墨田
江東	378,953	0.3	1,250	0.0	12,770,214	8.7	2,400,000	1.6	1,664,872	1.1	1,819,000	1.2	江東
品川	441,211	0.3	321,178	0.2	15,404,542	11.1	2,400,000	1.7	3,805,663	2.7	705400.0	0.5	品川
目黒	158,204	0.2	514	0.0	5,530,303	6.2	2,000,000	2.2	2,304,524	2.6	1,083,000	1.2	目黒
大田	938,734	0.4	252,058	0.1	3,886,121	1.8	2,000,000	1.0	3,138,754	1.5	2,820,000	1.3	大田
世田谷	1,011,373	0.4	1	0.0	8,408,507	3.5	2	0.0	7,077,485	2.9	4,025,000	1.7	世田谷
渋谷	643,681	0.8	54,719	0.1	5,714,670	7.2	1,155,339	1.5	564,343	0.7	0.0	－	渋谷
中野	71,984	0.1	566	0.0	9,969,186	7.7	1,000,000	0.8	1,345,888	1.0	28,341,000	21.9	中野
杉並	529,258	0.4	23,942	0.0	7,728,572	5.4	2,500,000	1.8	1,174,982	0.8	0.0	－	杉並
豊島	1,267,139	1.4	3,450	0.0	1,054,586	1.2	2	0.0	1,587,995	1.8	1,381,000	1.6	豊島
北	124,287	0.1	1	0.0	9,780,787	7.8	1,749,251	1.4	2,967,678	2.4	1,198,000	1.0	北
荒川	383,381	0.4	3312	0.0	6,406,304	7.5	1	0.0	2,098,398	2.4	1,225,000	1.4	荒川
板橋	594,617	0.4	2	0.0	4,365,168	2.6	1,500,000	0.9	1,887,574	1.1	2,429,000	1.4	板橋
練馬	599,084	0.3	36,002	0.0	16,802,258	7.9	2,000,001	0.9	2,915,290	1.4	1,320,000	0.6	練馬
足立	1,335,187	0.6	922	0.0	13,265,174	5.7	1,000,000	0.4	1,796,426	0.8	5,362,000	2.3	足立
葛飾	546,922	0.4	2	0.0	7,023,001	4.7	2,000,000	1.3	3,135,620	2.1	0.0	－	葛飾
江戸川	962,160	0.5	77,268	0.0	2,950,660	1.5	1,992,323	1.0	3,423,094	1.7	1,500,000	0.7	江戸川

(3) 普通会計当初目的別歳出内訳（その１）

（単位：千円、％）

区分 / 区名	歳出総額	構成比	議会費	構成比	総務費	構成比	民生費	構成比	衛生費	構成比	労働費	構成比	農林水産業費	構成比	商工費	構成比	
総数	**3,070,150,557**	**100.0**	**17,782,890**	**0.6**	**381,160,617**	**12.4**	**1,324,948,835**	**43.2**	**271,100,200**	**8.8**	**7,090,906**	**0.2**	**988,492**	**0.0**	**53,336,184**	**1.7**	**総**
千代田	48,550,570	100.0	576,941	1.2	8,616,275	17.7	12,831,740	26.4	5,467,961	11.3	79,380	0.2	0	-	1,591,481	3.3	千
中央	66,808,226	100.0	597,326	0.9	11,167,325	16.7	17,137,282	25.7	6,671,165	10.0	181,909	0.3	20829	0	3,685,714	5.5	中
港	132,325,880	100.0	687,061	0.5	19,261,890	14.6	48,902,886	37.0	10,303,692	7.8	302,357	0.2	0	-	1,816,778	1.4	港
新宿	127,258,533	100.0	757,473	0.6	21,839,684	17.2	55,405,548	43.5	14,533,586	11.4	948,030	0.7	0	-	2,223,865	1.7	新
文京	62,745,711	100.0	613,307	1.0	9,766,500	15.6	23,611,809	37.6	7,025,390	11.2	144,195	0.2	16219	0	1,035,800	1.7	文
台東	91,660,540	100.0	611,274	0.7	14,919,806	16.3	39,645,173	43.3	8,510,008	9.3	196,047	0.2	0	-	6,349,863	6.9	台
墨田	95,829,300	100.0	609,345	0.6	10,570,177	11.0	47,057,404	49.1	7,685,430	8.0	298,803	0.3	0	-	2,131,366	2.2	墨
江東	146,998,589	100.0	834,184	0.6	17,285,628	11.8	64,494,483	43.9	14,898,970	10.1	143,888	0.1	0	-	1,375,156	0.9	江
品川	138,846,794	100.0	839,439	0.6	14,634,822	10.5	47,497,870	34.2	11,916,793	8.6	326,186	0.2	0	-	2,800,503	2.0	品
目黒	89,169,538	100.0	728,374	0.8	9,768,002	11.0	35,812,648	40.2	8,547,647	9.6	319,439	0.4	7,218	0.0	2,482,961	2.8	目
大田	210,397,006	100.0	998,415	0.5	31,744,492	15.1	94,396,198	44.9	17,861,795	8.5	59,162	0.0	11,758	0.0	2,762,538	1.3	大
世田谷	240,687,109	100.0	952,911	0.4	29,418,783	12.2	89,862,392	37.3	20,799,613	8.6	137,948	0.1	266,266	0.1	2,252,704	0.9	世
渋谷	79,673,455	100.0	727,252	0.9	13,133,882	16.5	31,776,585	39.9	9,150,566	11.5	178,781	0.2	0	-	1,253,683	1.6	渋
中野	129,291,565	100.0	824,053	0.6	14,347,144	11.1	46,837,377	36.2	8,735,886	6.8	474,901	0.4	0	-	966,635	0.7	中
杉並	142,556,001	100.0	905,704	0.6	19,955,107	14.0	64,813,726	45.5	14,533,958	10.2	505,646	0.4	44,525	0.0	901,033	0.6	杉
豊島	88,833,709	100.0	626,199	0.7	11,899,057	13.4	38,538,929	43.4	7,584,298	8.5	357,208	0.4	0	-	864,476	1.0	豊
北	125,870,108	100.0	840,353	0.7	15,428,970	12.3	59,992,701	47.7	9,591,247	7.6	89,190	0.1	3	0.0	3,129,074	2.5	北
荒川	85,873,948	100.0	592,000	0.7	10,816,498	12.6	37,931,713	44.2	6,884,563	8.0	70,095	0.1	0	-	2,488,327	2.9	荒
板橋	169,405,111	100.0	851,235	0.5	17,462,958	10.3	88,690,090	52.4	15,416,705	9.1	129,709	0.1	128,869	0.1	1,698,703	1.0	板
練馬	213,343,416	100.0	1,006,789	0.5	21,564,228	10.1	98,652,934	46.2	18,965,415	8.9	759,321	0.4	221,101	0.1	2,818,470	1.3	練
足立	232,520,802	100.0	961,341	0.4	16,744,080	7.2	115,886,588	49.8	16,841,522	7.2	599,039	0.3	88,601	0.0	2,627,337	1.1	足
葛飾	150,968,221	100.0	778,540	0.5	18,245,468	12.1	70,561,751	46.7	11,476,686	7.6	421,517	0.3	17,796	0.0	3,935,236	2.6	葛
江戸川	200,536,425	100.0	863,374	0.4	22,569,841	11.3	94,611,008	47.2	17,697,304	8.8	368,155	0.2	165,307	0.1	2,144,481	1.1	江

資料：東京都総務局行政部区政課『特別区歳入歳出予算状況　2009』
注：同時補正を含む。

(3) 普通会計当初目的別歳出内訳（その２）

（単位：千円、％）

区分 / 区名	土木費	構成比	消防費	構成比	教育費	構成比	災害復旧費	構成比	公債費	構成比	諸支出金	構成比	予備費	構成比	
総数	**388,900,236**	**12.7**	**17,831,837**	**0.6**	**472,597,784**	**15.4**	**-**	**-**	**129,349,196**	**4.2**	**9**	**0.0**	**5,063,371**	**0.2**	**総**
千代田	9,991,762	20.6	318,484	0.7	7,907,869	16.3	-	-	1,018,677	2.1	-	-	150,000	0.3	千
中央	14,385,025	21.5	492,490	0.7	10,937,947	16.4	-	-	1,381,214	2.1	-	-	150,000	0.2	中
港	16,093,426	12.2	1,469,176	1.1	31,727,693	24.0	-	-	1,260,921	1.0	-	-	500,000	0.4	港
新宿	14,484,065	11.4	890,233	0.7	12,740,895	10.0	-	-	3,285,153	2.6	1	0.0	150,000	0.1	新
文京	5,754,820	9.2	617,461	1.0	10,589,479	16.9	-	-	3,470,731	5.5	-	-	100,000	0.2	文
台東	5,690,073	6.2	553,715	0.6	10,660,816	11.6	-	-	4,363,763	4.8	2	0.0	160,000	0.2	台
墨田	10,321,700	10.8	1,083,248	1.1	12,328,873	12.9	-	-	3,642,952	3.8	2	0.0	100,000	0.1	墨
江東	10,530,203	7.2	558,894	0.4	28,733,030	19.5	-	-	7,994,153	5.4	-	-	150,000	0.1	江
品川	21,880,888	15.8	1,762,924	1.3	33,063,106	23.8	-	-	3,824,263	2.8	-	-	300,000	0.2	品
目黒	9,773,759	11.0	511,159	0.6	12,460,202	14.0	-	-	8,508,129	9.5	-	-	250,000	0.3	目
大田	29,547,527	14.0	721,127	0.3	24,263,590	11.5	-	-	7,530,404	3.6	-	-	500,000	0.2	大
世田谷	44,999,397	18.7	837,279	0.3	39,607,972	16.5	-	-	11,251,844	4.7	-	-	300,000	0.1	世
渋谷	4,626,494	5.8	868,022	1.1	14,936,749	18.7	-	-	2,821,441	3.5	-	-	200,000	0.3	渋
中野	33,614,081	26.0	524,846	0.4	13,775,666	10.7	-	-	9,090,976	7.0	-	-	100,000	0.1	中
杉並	14,103,131	9.9	833,936	0.6	22,235,337	15.6	-	-	3,423,896	2.4	2	0.0	300,000	0.2	杉
豊島	11,364,687	12.8	321,571	0.4	10,358,128	11.7	-	-	6,765,785	7.6	-	-	153,371	0.2	豊
北	13,370,246	10.6	1,195,905	1.0	17,309,447	13.8	-	-	4,622,971	3.7	1	0.0	300,000	0.2	北
荒川	9,912,938	11.5	453,170	0.5	13,135,128	15.3	-	-	3,439,515	4.0	1	0.0	150,000	0.2	荒
板橋	13,295,902	7.8	540,397	0.3	24,042,791	14.2	-	-	6,947,752	4.1	-	-	200,000	0.1	板
練馬	24,778,561	11.6	1,109,155	0.5	32,538,978	15.3	-	-	10,828,464	5.1	-	-	100,000	0.0	練
足立	25,789,767	11.1	694,970	0.3	35,131,215	15.1	-	-	16,856,342	7.2	-	-	300,000	0.1	足
葛飾	17,254,057	11.4	1,008,750	0.7	22,341,287	14.8	-	-	4,777,133	3.2	-	-	150,000	0.1	葛
江戸川	27,337,727	13.6	464,925	0.2	31,771,586	15.8	-	-	2,242,717	1.1	-	-	300,000	0.1	江

資料：東京都総務局行政部区政課『特別区歳入歳出予算状況　2009』
注：同時補正を含む。

83.平成20年度決算状況

(1) 総　括

（単位：千円）

区分 / 区名	普通会計 歳入	普通会計 歳出	普通会計 差引額	国民健康保険事業会計 歳入	国民健康保険事業会計 歳出	国民健康保険事業会計 差引額	老人保健医療事業会計 歳入	老人保健医療事業会計 歳出	老人保健医療事業会計 差引額	介護保険事業会計(保険事業勘定) 歳入	介護保険事業会計(保険事業勘定) 歳出	介護保険事業会計(保険事業勘定) 差引額	
総数	**3,264,088,517**	**3,032,740,439**	**231,348,078**	**897,446,291**	**875,562,346**	**21,883,945**	**68,166,300**	**65,493,652**	**2,672,648**	**439,393,203**	**427,264,530**	**12,128,673**	**総**
						－			－			－	
千代田	48,158,822	44,381,603	3,777,219	4,096,307	3,858,371	237,936	514,538	405,808	108,730	3,079,271	2,911,325	167,946	千
中央	68,294,814	62,928,396	5,366,418	10,526,875	10,087,893	438,982	766,039	745,388	20,651	5,552,182	5,398,041	154,141	中
港	124,872,766	111,796,116	13,076,650	19,873,146	18,699,623	1,173,523	1,379,288	1,345,094	34,194	10,580,529	10,189,979	390,550	港
新宿	129,950,009	119,151,135	10,798,874	30,729,631	30,553,589	176,042	2,301,935	2,284,305	17,630	17,085,938	16,414,148	671,790	新
文京	74,788,411	68,271,160	6,517,251	18,346,862	17,918,172	428,690	1,714,994	1,490,668	224,326	11,277,695	10,916,111	361,584	文
台東	94,070,757	89,805,262	4,265,495	22,750,068	21,726,649	1,023,419	1,946,427	1,578,228	368,199	10,897,998	10,332,553	565,445	台
墨田	96,646,142	91,650,893	4,995,249	27,288,305	26,534,624	753,681	2,232,031	1,840,909	391,122	13,117,355	12,646,236	471,119	墨
江東	165,283,230	153,773,313	11,509,917	45,885,488	45,607,646	277,842	3,078,692	3,051,333	27,359	18,458,464	18,028,889	429,575	江
品川	136,922,417	133,786,920	3,135,497	36,791,802	34,897,825	1,893,977	2,870,078	2,847,301	22,777	16,664,418	16,119,287	545,131	品
目黒	102,588,305	95,675,707	6,912,598	24,392,651	23,166,721	1,225,930	1,909,432	1,909,432	－	14,345,212	13,935,271	409,941	目
大田	226,512,310	205,559,634	20,952,676	68,811,928	67,721,933	1,089,995	6,532,964	6,332,612	200,352	34,695,899	33,922,614	773,285	大
世田谷	248,949,925	230,797,681	18,152,244	76,277,191	72,719,545	3,557,646	5,926,229	5,916,560	9,669	40,352,881	40,211,280	141,601	世
渋谷	85,328,617	77,459,916	7,868,701	20,923,042	20,201,860	721,182	1,510,166	1,510,166	－	10,117,347	9,874,807	242,540	渋
中野	104,310,877	96,409,977	7,900,900	30,429,572	30,371,504	58,068	2,272,701	2,238,888	33,813	16,581,395	16,137,875	443,520	中
杉並	158,876,917	150,711,210	8,165,707	49,237,375	47,687,791	1,549,584	4,260,283	3,846,041	414,242	28,682,498	27,916,146	766,352	杉
豊島	95,793,544	91,050,975	4,742,569	28,507,946	26,610,283	1,897,663	2,435,368	2,238,094	197,274	14,425,779	13,869,264	556,515	豊
北	138,577,629	124,846,154	13,731,475	37,578,211	36,611,425	966,786	3,574,502	3,304,530	269,972	18,991,167	18,496,457	494,710	北
荒川	85,295,003	82,086,991	3,208,012	24,193,059	24,153,203	39,856	2,129,478	2,116,031	13,447	12,139,136	11,833,464	305,672	荒
板橋	181,307,999	169,673,486	11,634,513	55,835,307	53,403,170	2,432,137	4,547,503	4,416,739	130,764	28,070,244	26,953,882	1,116,362	板
練馬	220,991,308	208,107,909	12,883,399	65,876,798	65,276,797	600,001	4,441,788	4,441,788	－	33,240,597	32,816,683	423,914	練
足立	238,690,492	220,760,641	17,929,851	79,178,929	78,968,097	210,832	4,626,074	4,606,074	20,000	33,836,003	32,650,124	1,185,879	足
葛飾	209,181,009	193,959,776	15,221,233	49,352,100	49,069,983	282,117	3,215,207	3,215,206	1	21,888,375	21,563,745	324,630	葛
江戸川	228,697,214	210,095,584	18,601,630	70,563,698	69,715,642	848,056	3,980,583	3,812,457	168,126	25,312,820	24,126,349	1,186,471	江

資料：東京都総務局行政部区政課『平成20年度　特別区決算状況』

(2) 普通会計収支状況

（単位：千円）

区分 / 区名	A 歳入総額	B 歳出総額	C 差引額 A－B	D 翌年度へ繰り越すべき財源	E 実質収支 C－D	F 単年度収支	G 財政調整基金積立額	H 繰上償還額	I 財政調整基金とりくずし額	J 実質単年度収支 F＋G＋H－I	
総数	**3,264,088,517**	**3,032,740,439**	**231,348,078**	**110,071,224**	**121,276,854**	**675,388**	**46,876,862**	**18,977,299**	**9,162,225**	**57,367,324**	**総**
千代田	48,158,822	44,381,603	3,777,219	1,029,367	2,747,852	1,207,143	2,215,859	－	－	3,423,002	千
中央	68,294,814	62,928,396	5,366,418	2,168,778	3,197,640	1,307,252	1,922,260	－	－	3,229,512	中
港	124,872,766	111,796,116	13,076,650	3,493,805	9,582,845	2,766,761	381,712	－		3,148,473	港
新宿	129,950,009	119,151,135	10,798,874	4,808,282	5,990,592	△1,576,567	3,959,000	－	－	2,382,433	新
文京	74,788,411	68,271,160	6,517,251	1,873,138	4,644,113	1,789,129	1,555,869	－	－	3,344,998	文
台東	94,070,757	89,805,262	4,265,495	14,234	4,251,261	1,709,062	1,957,803	－	－	3,666,865	台
墨田	96,646,142	91,650,893	4,995,249	829,826	4,165,423	987,067	1,128,564	－	1,034,300	1,081,331	墨
江東	165,283,230	153,773,313	11,509,917	7,039,163	4,470,754	871,385	4,945,897	3,611,862	－	9,429,144	江
品川	136,922,417	133,786,920	3,135,497	303,348	2,832,149	33,325	515,227	－	195,000	353,552	品
目黒	102,588,305	95,675,707	6,912,598	4,252,432	2,660,166	△394,334	897,648	－	－	503,314	目
大田	226,512,310	205,559,634	20,952,676	9,260,425	11,692,251	86,464	2,803,764	－	－	2,890,228	大
世田谷	248,949,925	230,797,681	18,152,244	14,468,304	3,683,940	△1,912,609	1,104,345	－	－	△808,264	世
渋谷	85,328,617	77,459,916	7,868,701	4,070,086	3,798,615	△2,574,274	5,259,568	－	－	2,685,294	渋
中野	104,310,877	96,409,977	7,900,900	5,368,544	2,532,356	△594,670	3,153,449	－	1,600,000	958,779	中
杉並	158,876,917	150,711,210	8,165,707	265,796	7,899,911	△225,746	206,150	9,278,650	－	9,259,054	杉
豊島	95,793,544	91,050,975	4,742,569	1,705,610	3,036,959	△152,261	765,168	－	3,723,925	△3,111,018	豊
北	138,577,629	124,846,154	13,731,475	6,816,357	6,915,118	330,386	68,791	－	2,000,000	△1,600,823	北
荒川	85,295,003	82,086,991	3,208,012	191,297	3,016,715	891,484	581,875	－	609,000	864,359	荒
板橋	181,307,999	169,673,486	11,634,513	8,242,647	3,391,866	△873,700	3,203,511	－	－	2,329,811	板
練馬	220,991,308	208,107,909	12,883,399	5,449,185	7,434,214	△3,804,058	3,819,118	6,086,787	－	6,101,847	練
足立	238,690,492	220,760,641	17,929,851	9,649,235	8,280,616	503,883	1,977,924	－	－	2,481,807	足
葛飾	209,181,009	193,959,776	15,221,233	7,052,160	8,169,073	651,175	1,925,027	－	－	2,576,202	葛
江戸川	228,697,214	210,095,584	18,601,630	11,719,205	6,882,425	△350,909	2,528,333	－	－	2,177,424	江

資料：東京都総務局行政部区政課『平成20年度　特別区決算状況』

(3) 普通会計歳入内訳（その１）

（単位：千円、％）

区分 / 区名	歳入総額	構成比	特別区税	構成比	地方譲与税	構成比	利子割交付金	構成比	配当割交付金	構成比	株式等譲渡所得割交付金	構成比	地方消費税交付金	構成比	ゴルフ場利用税交付金	構成比	
総数	**3,264,088,517**	**100.0**	**978,242,007**	**30.0**	**17,611,013**	**0.5**	**16,686,425**	**0.5**	**4,863,122**	**0.1**	**1,703,717**	**0.1**	**124,139,639**	**3.8**	**41,722**	**0.0**	**総**
千代田	48,158,822	100.0	15,135,827	31.4	385,986	0.8	222,820	0.5	64,936	0.1	23,023	0.0	8,642,754	17.9	－	－	千
中央	68,294,814	100.0	20,481,319	30.0	496,638	0.7	305,971	0.4	89,165	0.1	32,258	0.0	7,574,242	11.1	－	－	中
港	124,872,766	100.0	66,984,821	53.6	561,356	0.4	1,075,062	0.9	313,306	0.3	111,823	0.1	9,773,048	7.8	－	－	港
新宿	129,950,009	100.0	41,080,218	31.6	603,692	0.5	696,722	0.5	203,054	0.2	71,140	0.1	7,754,139	6.0	－	－	新
文京	74,788,411	100.0	28,845,372	38.6	343,405	0.5	525,940	0.7	153,281	0.2	53,591	0.1	3,239,052	4.3	－	－	文
台東	94,070,757	100.0	19,508,533	20.7	398,862	0.4	281,906	0.3	82,159	0.1	28,733	0.0	3,273,618	3.5	－	－	台
墨田	96,646,142	100.0	20,580,541	21.3	430,683	0.4	323,856	0.3	94,383	0.1	33,343	0.0	3,069,563	3.2	－	－	墨
江東	165,283,230	100.0	41,444,625	25.1	806,221	0.5	634,302	0.4	184,851	0.1	66,334	0.0	5,508,018	3.3	22,076	0.0	江
品川	136,922,417	100.0	42,230,379	30.8	687,762	0.5	698,075	0.5	203,446	0.1	71,642	0.1	5,318,611	3.9	－	－	品
目黒	102,588,305	100.0	45,658,966	44.5	468,358	0.5	751,726	0.7	219,085	0.2	76,646	0.1	2,968,396	2.9	－	－	目
大田	226,512,310	100.0	72,394,162	32.0	1,963,034	0.9	1,258,187	0.6	366,690	0.2	128,212	0.1	7,447,199	3.3	－	－	大
世田谷	248,949,925	100.0	115,658,130	46.5	1,521,546	0.6	2,127,457	0.9	620,041	0.2	215,830	0.1	7,819,821	3.1	－	－	世
渋谷	85,328,617	100.0	47,416,569	55.6	515,956	0.6	844,755	1.0	246,203	0.3	85,330	0.1	5,963,125	7.0	－	－	渋
中野	104,310,877	100.0	31,562,499	30.3	513,767	0.5	563,629	0.5	164,270	0.2	56,847	0.1	3,153,276	3.0	－	－	中
杉並	158,876,917	100.0	62,630,121	39.4	923,426	0.6	1,183,411	0.7	344,901	0.2	120,095	0.1	5,036,471	3.2	－	－	杉
豊島	95,793,544	100.0	28,511,513	29.8	501,385	0.5	457,257	0.5	133,265	0.1	46,471	0.0	3,973,778	4.1	－	－	豊
北	138,577,629	100.0	26,677,827	19.3	575,305	0.4	448,834	0.3	130,809	0.1	45,869	0.0	3,495,801	2.5	10,989	0.0	北
荒川	85,295,003	100.0	14,799,114	17.4	328,862	0.4	239,358	0.3	69,758	0.1	24,505	0.0	2,103,529	2.5	－	－	荒
板橋	181,307,999	100.0	43,948,367	24.2	941,465	0.5	760,335	0.4	221,596	0.1	77,228	0.0	5,359,585	3.0	5,191	0.0	板
練馬	220,991,308	100.0	64,126,607	29.0	1,279,253	0.6	1,146,680	0.5	334,195	0.2	116,415	0.1	6,247,727	2.8	－	－	練
足立	238,690,492	100.0	44,596,699	18.7	1,268,776	0.5	736,123	0.3	214,538	0.1	75,004	0.0	6,246,817	2.6	3,466	0.0	足
葛飾	209,181,009	100.0	32,602,200	15.6	820,441	0.4	534,105	0.3	155,660	0.1	54,617	0.0	4,113,859	2.0	－	－	葛
江戸川	228,697,214	100.0	51,367,598	22.5	1,274,834	0.6	869,914	0.4	253,530	0.1	88,761	0.0	6,057,210	2.6	－	－	江

資料：東京都総務局行政部区政課『平成20年度　特別区決算状況』

(3) 普通会計歳入内訳（その２）

（単位：千円、％）

区分 / 区名	自動車取得税交付金	構成比	地方特例交付金	構成比	特別区財政調整交付金	構成比	交通安全対策特別交付金	構成比	分担金及び負担金	構成比	使用料	構成比	手数料	構成比	国庫支出金	構成比	
総数	**16,816,301**	**0.5**	**18,106,252**	**0.6**	**999,975,865**	**30.6**	**1,378,659**	**0.0**	**25,621,901**	**0.8**	**74,726,167**	**2.3**	**17,490,356**	**0.5**	**460,871,292**	**14.1**	**総**
千代田	388,268	0.8	230,129	0.5	8,743,674	18.2	30,863	0.1	184,562	0.4	2,698,595	5.6	667,320	1.4	4,226,877	8.8	千
中央	500,535	0.7	307,229	0.4	14,914,443	21.8	30,357	0.0	264,598	0.4	4,161,191	6.1	855,071	1.3	5,982,534	8.8	中
港	562,481	0.5	1,309,865	1.0	8,793,483	7.0	54,975	0.0	467,246	0.4	4,299,432	3.4	900,482	0.7	10,684,291	8.6	港
新宿	600,679	0.5	615,457	0.5	27,078,373	20.8	56,764	0.0	1,406,188	1.1	2,968,859	2.3	1,001,166	0.8	21,581,746	16.6	新
文京	341,665	0.5	490,646	0.7	21,139,072	28.3	27,557	0.0	730,299	1.0	2,135,539	2.9	470,935	0.6	5,043,832	6.7	文
台東	398,191	0.4	297,577	0.3	33,547,329	35.7	32,436	0.0	564,727	0.6	2,535,290	2.7	704,007	0.7	14,559,290	15.5	台
墨田	430,081	0.4	393,663	0.4	40,825,297	42.2	38,385	0.0	1,009,050	1.0	2,157,199	2.2	530,182	0.5	13,952,253	14.4	墨
江東	808,625	0.5	765,924	0.5	55,439,670	33.5	58,957	0.0	2,130,983	1.3	2,698,249	1.6	757,596	0.5	22,102,545	13.4	江
品川	685,214	0.5	626,575	0.5	41,235,601	30.1	43,812	0.0	1,297,524	0.9	4,852,400	3.5	638,141	0.5	14,073,580	10.3	品
目黒	466,137	0.5	713,364	0.7	18,748,653	18.3	42,913	0.0	753,395	0.7	2,197,254	2.1	453,397	0.4	10,813,548	10.5	目
大田	1,205,495	0.5	1,424,028	0.6	69,068,738	30.5	99,494	0.0	2,270,982	1.0	6,512,265	2.9	1,177,725	0.5	34,238,870	15.1	大
世田谷	1,514,962	0.6	2,074,905	0.8	41,530,720	16.7	134,091	0.1	775,553	0.3	4,677,492	1.9	1,364,332	0.5	39,266,283	15.8	世
渋谷	514,679	0.6	938,488	1.1	5,336,900	6.3	50,830	0.1	759,600	0.9	2,346,058	2.7	834,866	1.0	8,087,708	9.5	渋
中野	510,438	0.5	470,796	0.5	35,280,838	33.8	37,120	0.0	283,975	0.3	1,876,733	1.8	547,240	0.5	16,148,675	15.5	中
杉並	917,659	0.6	1,056,069	0.7	39,068,698	24.6	78,668	0.0	406,880	0.3	3,670,254	2.3	795,088	0.5	13,849,143	8.7	杉
豊島	498,817	0.5	400,333	0.4	31,519,972	32.9	36,732	0.0	754,045	0.8	2,636,774	2.8	764,176	0.8	11,691,913	12.2	豊
北	573,689	0.4	393,491	0.3	52,702,311	38.0	39,812	0.0	1,371,624	1.0	2,574,492	1.9	583,566	0.4	22,531,400	16.3	北
荒川	327,751	0.4	273,207	0.3	40,587,335	47.6	25,991	0.0	1,144,406	1.3	1,478,481	1.7	350,571	0.4	11,538,284	13.5	荒
板橋	939,267	0.5	837,041	0.5	66,271,218	36.6	79,043	0.0	2,663,212	1.5	3,571,918	2.0	765,261	0.4	34,602,613	19.1	板
練馬	1,272,667	0.6	1,253,403	0.6	79,907,001	36.2	104,299	0.0	643,827	0.3	3,883,393	1.8	923,719	0.4	33,347,588	15.1	練
足立	1,267,331	0.5	1,167,982	0.5	105,028,104	44.0	106,342	0.0	2,123,665	0.9	4,400,193	1.8	882,883	0.4	46,120,380	19.3	足
葛飾	818,492	0.4	776,336	0.4	70,397,289	33.7	65,703	0.0	1,687,379	0.8	2,468,742	1.2	663,582	0.3	29,280,378	14.0	葛
江戸川	1,273,178	0.6	1,289,744	0.6	92,811,146	40.6	103,515	0.0	1,928,181	0.8	3,925,364	1.7	859,050	0.4	37,147,561	16.2	江

資料：東京都総務局行政部区政課『平成20年度　特別区決算状況』

(3) 普通会計歳入内訳（その３）

（単位：千円、％）

区分 / 区名	都支出金	構成比	財産収入	構成比	寄附金	構成比	繰入金	構成比	繰越金	構成比	諸収入	構成比	特別区債	構成比	
総数	**138,842,737**	**4.3**	**47,768,608**	**1.5**	**3,245,299**	**0.1**	**83,970,464**	**2.6**	**110,585,039**	**3.4**	**60,788,832**	**1.9**	**60,613,100**	**1.9**	**総**
千代田	1,795,047	3.7	496,255	1.0	564,092	1.2	271,528	0.6	1,801,048	3.7	1,585,218	3.3	－	－	千
中央	1,953,945	2.9	3,550,969	5.2	64,905	0.1	784,100	1.1	2,732,145	4.0	3,213,199	4.7	－	－	中
港	3,919,949	3.1	7,971,289	6.4	838,496	0.7	1,057,546	0.8	3,408,042	2.7	1,785,773	1.4	－	－	港
新宿	5,592,141	4.3	2,191,912	1.7	64,151	0.0	4,077,070	3.1	7,587,735	5.8	2,382,803	1.8	2,336,000	1.8	新
文京	2,371,745	3.2	343,568	0.5	118,413	0.2	3,343,119	4.5	3,435,714	4.6	1,235,666	1.7	400,000	0.5	文
台東	4,583,771	4.9	1,164,946	1.2	90,864	0.1	1,598,240	1.7	2,542,199	2.7	5,188,079	5.5	2,690,000	2.9	台
墨田	4,649,872	4.8	1,537,894	1.6	103,082	0.1	2,046,400	2.1	2,233,826	2.3	895,689	0.9	1,310,900	1.4	墨
江東	6,027,277	3.6	606,485	0.4	535,065	0.3	9,992,549	6.0	4,803,698	2.9	2,016,180	1.2	7,873,000	4.8	江
品川	7,959,220	5.8	755,417	0.6	31,540	0.0	9,175,427	6.7	2,959,904	2.2	3,378,147	2.5	－	－	品
目黒	4,738,028	4.6	2,506,249	2.4	26,934	0.0	1,777,283	1.7	3,155,291	3.1	2,473,682	2.4	3,579,000	3.5	目
大田	10,149,372	4.5	2,172,783	1.0	26,724	0.0	3,582,646	1.6	5,806,432	2.6	4,519,272	2.0	700,000	0.3	大
世田谷	12,778,675	5.1	796,877	0.3	35,048	0.0	3,063,979	1.2	7,669,414	3.1	4,304,769	1.7	1,000,000	0.4	世
渋谷	2,609,797	3.1	795,099	0.9	63,440	0.1	－	－	7,192,973	8.4	726,241	0.9	－	－	渋
中野	4,144,182	4.0	426,466	0.4	5,542	0.0	3,356,290	3.2	3,187,014	3.1	901,280	0.9	1,120,000	1.1	中
杉並	6,233,697	3.9	622,405	0.4	337,408	0.2	11,406,174	7.2	8,755,922	5.5	1,440,427	0.9	－	－	杉
豊島	4,241,058	4.4	364,628	0.4	8,174	0.0	5,446,315	5.7	2,206,270	2.3	1,465,668	1.5	135,000	0.1	豊
北	5,519,788	4.0	304,905	0.2	4,299	0.0	7,410,964	5.3	5,534,907	4.0	3,125,947	2.3	4,521,000	3.3	北
荒川	3,926,774	4.6	392,820	0.5	14,245	0.0	2,595,249	3.0	2,473,114	2.9	2,027,649	2.4	574,000	0.7	荒
板橋	7,550,670	4.2	3,157,170	1.7	50,092	0.0	1,144,578	0.6	4,313,113	2.4	2,349,036	1.3	1,700,000	0.9	板
練馬	9,402,638	4.3	710,625	0.3	61,909	0.0	6,097,499	2.8	5,810,979	2.6	2,540,884	1.1	1,780,000	0.8	練
足立	10,795,868	4.5	1,055,883	0.4	32,569	0.0	1,885,194	0.8	4,341,742	1.8	3,925,933	1.6	2,415,000	1.0	足
葛飾	8,284,478	4.0	14,551,236	7.0	1,131	0.0	2,450,421	1.2	7,519,509	3.6	5,211,451	2.5	26,724,000	12.8	葛
江戸川	9,614,745	4.2	1,292,727	0.6	167,176	0.1	1,407,893	0.6	11,114,048	4.9	4,095,839	1.8	1,755,200	0.8	江

資料：東京都総務局行政部区政課『平成20年度　特別区決算状況』

(4) 特別区税収入状況（その１）

（単位：千円、％）

区分 / 区名	総額				特別		区民税		軽自動車税				
	決算額		構成比	徴収率	決算額		構成比	徴収率	決算額		構成比	徴収率	
	平成20年度	平成19年度			平成20年度	平成19年度			平成20年度	平成19年度			
総数	**978,242,007**	**951,425,945**	**100.0**	**93.1**	**901,402,797**	**869,704,587**	**92.1**	**92.6**	**2,747,710**	**2,727,908**	**0.3**	**80.6**	**総**
千代田	15,135,827	14,785,900	100.0	95.9	11,801,041	11,372,041	78.0	94.8	24,304	24,886	0.2	88.5	千
中央	20,481,319	20,313,605	100.0	91.5	17,582,367	17,260,226	85.8	90.2	50,846	50,457	0.2	87.9	中
港	66,984,821	61,744,530	100.0	93.9	61,879,473	56,033,026	92.4	93.5	57,528	59,794	0.1	70.8	港
新宿	41,080,218	41,686,703	100.0	92.5	36,367,806	36,569,418	88.5	91.7	83,265	84,441	0.2	81.0	新
文京	28,845,372	28,246,461	100.0	95.5	27,623,561	26,862,141	95.8	95.4	47,115	47,973	0.2	81.2	文
台東	19,508,533	18,189,256	100.0	91.6	16,252,227	14,754,280	83.3	90.1	54,316	53,436	0.3	84.9	台
墨田	20,580,541	19,897,293	100.0	94.0	18,465,557	17,645,546	89.7	93.4	77,198	75,753	0.4	85.5	墨
江東	41,444,625	39,999,110	100.0	93.3	37,689,771	36,081,897	90.9	92.8	120,839	117,565	0.3	86.6	江
品川	42,230,379	40,102,885	100.0	95.5	39,058,138	36,830,136	92.5	95.2	100,626	98,544	0.2	86.8	品
目黒	45,658,966	41,997,972	100.0	93.9	43,230,756	39,280,991	94.7	93.6	67,585	71,730	0.1	77.1	目
大田	72,394,162	71,227,468	100.0	92.5	67,296,876	65,475,877	93.0	92.1	218,325	219,605	0.3	78.6	大
世田谷	115,658,130	113,331,238	100.0	93.4	111,142,191	108,675,473	96.1	93.2	244,513	246,772	0.2	79.3	世
渋谷	47,416,569	45,694,846	100.0	93.9	43,595,743	41,418,310	91.9	93.5	59,236	60,649	0.1	74.6	渋
中野	31,562,499	30,989,929	100.0	91.4	29,633,531	28,975,853	93.9	90.9	81,133	82,941	0.3	81.7	中
杉並	62,630,121	62,834,414	100.0	94.4	59,749,217	59,788,826	95.4	94.2	134,343	134,109	0.2	81.7	杉
豊島	28,511,513	27,631,290	100.0	92.6	24,931,215	23,969,767	87.4	91.7	63,174	69,080	0.2	79.0	豊
北	26,677,827	25,999,501	100.0	92.5	24,533,287	23,766,611	92.0	92.0	88,220	87,174	0.3	80.4	北
荒川	14,799,114	14,250,643	100.0	90.4	13,457,728	12,838,249	90.9	89.6	54,381	53,568	0.4	85.5	荒
板橋	43,948,367	43,114,683	100.0	92.1	40,563,911	39,579,111	92.3	91.6	175,482	170,660	0.4	83.0	板
練馬	64,126,607	63,255,468	100.0	93.4	60,623,003	59,665,707	94.5	93.1	241,505	240,333	0.4	79.9	練
足立	44,596,699	43,463,192	100.0	91.5	39,854,227	38,623,916	89.4	90.7	298,337	289,067	0.7	81.3	足
葛飾	32,602,200	32,020,853	100.0	91.9	29,214,155	28,313,573	89.6	91.2	164,583	155,824	0.5	80.5	葛
江戸川	51,367,598	50,648,705	100.0	91.4	46,857,016	45,923,612	91.2	90.8	240,856	233,547	0.5	76.2	江

資料：東京都総務局行政部区政課『平成20年度　特別区決算状況』

(4) 特別区税収入状況（その２）

（単位：千円、％）

区分 / 区名	特別区たばこ税				鉱産税				法定外普通税				入湯税				
	決算額		構成比	徴収率	決算額		構成比	徴収率	決算額		構成比	徴収率	決算額		構成比	徴収率	
	平成20年度	平成19年度			平成20年度	平成19年度			平成20年度	平成19年度			平成20年度	平成19年度			
総数	**73,504,150**	**78,430,385**	**7.5**	**100.0**	**2**	**4**	**0.0**	**100.0**	**353,500**	**279,500**	**0.0**	**100.0**	**233,848**	**283,561**	**0.0**	**100.0**	**総**
千代田	3,310,482	3,388,973	21.9	100.0	－	－	－	－	－	－	－	－	－	－	－	－	千
中央	2,845,901	3,000,690	13.9	100.0	－	－	－	－	－	－	－	－	2,205	2,232	0.0	100.0	中
港	5,045,780	5,630,809	7.5	100.0	－	－	－	－	－	－	－	－	2,040	20,901	0.0	100.0	港
新宿	4,627,795	5,030,857	11.3	100.0	－	－	－	－	－	－	－	－	1,352	1,987	0.0	100.0	新
文京	1,120,219	1,277,143	3.9	100.0	－	－	－	－	－	－	－	－	54,477	59,204	0.2	100.0	文
台東	3,199,208	3,379,498	16.4	100.0	－	－	－	－	－	－	－	－	2,782	2,042	0.0	100.0	台
墨田	2,026,187	2,163,791	9.8	100.0	－	－	－	－	－	－	－	－	11,599	12,203	0.1	100.0	墨
江東	3,549,639	3,707,518	8.6	100.0	－	－	－	－	－	－	－	－	84,376	92,130	0.2	100.0	江
品川	3,071,615	3,174,205	7.3	100.0	－	－	－	－	－	－	－	－	－	－	－	－	品
目黒	2,360,625	2,645,251	5.2	100.0	－	－	－	－	－	－	－	－	－	－	－	－	目
大田	4,868,127	5,511,845	6.7	99.6	2	4	0.0	100.0	－	－	－	－	10,832	20,137	0.0	100.0	大
世田谷	4,256,254	4,393,232	3.7	100.0	－	－	－	－	－	－	－	－	15,172	15,761	0.0	100.0	世
渋谷	3,761,590	4,212,071	7.9	100.0	－	－	－	－	－	－	－	－	－	3,816	0.0	－	渋
中野	1,847,835	1,931,135	5.9	100.0	－	－	－	－	－	－	－	－	－	－	－	－	中
杉並	2,746,561	2,911,479	4.4	100.0	－	－	－	－	－	－	－	－	－	－	－	－	杉
豊島	3,163,624	3,312,943	11.1	100.0	－	－	－	－	353,500	279,500	1.0	100.0	－	－	－	－	豊
北	2,056,320	2,145,716	7.7	100.0	－	－	－	－	－	－	－	－	－	－	－	－	北
荒川	1,287,005	1,358,826	8.7	100.0	－	－	－	－	－	－	－	－	－	－	－	－	荒
板橋	3,207,454	3,363,061	7.3	100.0	－	－	－	－	－	－	－	－	1,520	1,851	0.0	100.0	板
練馬	3,227,701	3,313,613	5.0	100.0	－	－	－	－	－	－	－	－	34,398	35,815	0.1	100.0	練
足立	4,444,135	4,550,209	10.0	100.0	－	－	－	－	－	－	－	－	－	－	－	－	足
葛飾	3,210,367	3,535,974	9.8	100.0	－	－	－	－	－	－	－	－	13,095	15,482	0.0	100.0	葛
江戸川	4,269,726	4,491,546	8.3	100.0	－	－	－	－	－	－	－	－	－	－	－	－	江

資料：東京都総務局行政部区政課『平成20年度　特別区決算状況』

(5) 財政力指数、実質収支比率等の状況

区分 / 区名	財政力指数		実質収支比率		公債費比率		経常収支比率	
	20年度	19年度	20年度	19年度	20年度	19年度	20年度	19年度
総数	**0.52**	**0.52**	**5.3**	**5.3**	**5.5**	**6.4**	**76.1**	**75.3**
千代田	0.80	0.80	8.4	4.9	3.1	3.3	69.1	69.0
中央	0.65	0.64	7.1	4.4	3.7	4.1	74.1	73.3
港	1.20	1.19	12.2	9.3	1.6	1.7	61.1	62.5
新宿	0.64	0.64	7.1	9.0	4.0	4.4	79.1	76.8
文京	0.61	0.62	8.0	4.9	5.6	6.7	74.8	72.8
台東	0.41	0.41	7.4	4.5	8.6	8.8	75.7	76.9
墨田	0.36	0.35	6.2	4.8	5.6	6.2	83.8	83.9
江東	0.43	0.42	4.1	3.4	3.7	3.8	75.1	75.3
品川	0.51	0.51	3.0	3.0	4.3	6.1	71.2	72.5
目黒	0.70	0.71	3.7	4.3	11.7	12.3	81.2	79.2
大田	0.52	0.52	6.9	6.8	5.4	6.4	75.0	72.3
世田谷	0.76	0.78	2.0	3.0	6.0	7.0	79.3	77.0
渋谷	1.00	1.03	6.2	10.3	4.6	4.4	77.3	73.5
中野	0.49	0.49	3.2	4.1	8.6	8.0	81.2	79.9
杉並	0.63	0.64	6.4	6.6	4.1	5.4	79.5	77.5
豊島	0.50	0.50	4.4	4.7	9.9	9.7	79.6	77.7
北	0.36	0.36	7.7	7.5	3.9	11.7	77.0	84.0
荒川	0.29	0.29	4.9	3.7	6.0	7.3	75.5	76.9
板橋	0.42	0.42	2.6	3.3	6.4	6.9	80.3	78.1
練馬	0.46	0.46	4.5	6.7	7.0	7.2	79.2	76.6
足立	0.32	0.32	4.9	4.6	7.8	8.4	75.1	74.9
葛飾	0.34	0.33	7.0	6.5	4.3	4.9	72.7	72.4
江戸川	0.38	0.37	4.2	4.4	1.4	3.0	71.2	70.2

資料：東京都総務局行政部区政課『平成20年度　特別区決算状況』

(6) 普通会計性質別歳出内訳（その１）　（単位：千円、%）

区分 / 区名	歳出総額	構成比	人件費	構成比	物件費	構成比	維持補修費	構成比
総数	**3,032,740,439**	**100.0**	**659,790,133**	**21.8**	**446,957,708**	**14.7**	**31,247,252**	**1.0**
千代田	44,381,603	100.0	11,815,968	26.6	7,839,459	17.7	647,114	1.5
中央	62,928,396	100.0	16,396,888	26.1	10,420,772	16.6	858,514	1.4
港	111,796,116	100.0	21,578,748	19.3	20,277,099	18.1	1,288,069	1.2
新宿	119,151,135	100.0	28,570,873	24.0	18,319,131	15.4	1,693,821	1.4
文京	68,271,160	100.0	19,600,040	28.7	11,410,913	16.7	409,549	0.6
台東	89,805,262	100.0	16,077,145	17.9	11,308,505	12.6	882,057	1.0
墨田	91,650,893	100.0	20,935,902	22.8	15,949,700	17.4	1,210,622	1.3
江東	153,773,313	100.0	28,922,258	18.8	22,615,577	14.7	2,399,146	1.6
品川	133,786,920	100.0	27,039,025	20.2	21,532,077	16.1	1,081,542	0.8
目黒	95,675,707	100.0	23,660,939	24.7	14,672,646	15.3	940,352	1.0
大田	205,559,634	100.0	46,248,663	22.5	27,594,839	13.4	3,371,706	1.6
世田谷	230,797,681	100.0	51,735,415	22.4	38,413,352	16.6	290,166	0.1
渋谷	77,459,916	100.0	22,126,160	28.6	13,116,266	16.9	441,306	0.6
中野	96,409,977	100.0	25,924,251	26.9	12,795,483	13.3	748,922	0.8
杉並	150,711,210	100.0	38,897,194	25.8	26,414,965	17.5	1,255,212	0.8
豊島	91,050,975	100.0	22,759,648	25.0	13,227,861	14.5	823,170	0.9
北	124,846,154	100.0	26,045,170	20.9	20,064,612	16.1	1,197,942	1.0
荒川	82,086,991	100.0	16,906,090	20.6	11,500,377	14.0	423,001	0.5
板橋	169,673,486	100.0	36,446,725	21.5	25,873,710	15.2	793,150	0.5
練馬	208,107,909	100.0	48,202,083	23.2	28,520,321	13.7	2,970,838	1.4
足立	220,760,641	100.0	39,176,156	17.7	29,008,932	13.1	1,321,879	0.6
葛飾	193,959,776	100.0	32,998,861	17.0	16,898,100	8.7	2,204,223	1.1
江戸川	210,095,584	100.0	37,725,931	18.0	29,183,011	13.9	3,994,951	1.9

資料：東京都総務局行政部区政課『平成20年度　特別区決算状況』

(6) 普通会計性質別歳出内訳（その２）

（単位：千円、％）

区分 / 区名	扶助費	構成比	補助費等	構成比	普通建設事業費	構成比	災害復旧事業費	構成比	公債費	構成比	積立金	構成比	投資及び出資金	構成比	貸付金	構成比	繰出金	構成比	
総数	**629,804,297**	**20.8**	**180,266,214**	**5.9**	**440,357,667**	**14.5**	**9,277**	**0.0**	**150,847,250**	**5.0**	**191,256,753**	**6.3**	**1,796,822**	**0.1**	**22,667,984**	**0.8**	**277,739,082**	**9.2**	**総**
千代田	3,072,996	6.9	3,072,696	6.9	7,715,541	17.4	－	－	1,017,116	2.3	6,519,608	14.7	5,100	0.0	1,004,510	2.3	1,671,495	3.8	千
中央	4,984,578	7.9	6,942,954	11.0	10,067,868	16.0	－	－	1,683,392	2.7	6,826,117	10.8	7,000	0.0	1,280,948	2.0	3,459,365	5.5	中
港	10,139,633	9.1	6,999,740	6.3	27,984,092	25.0	－	－	1,268,117	1.1	16,059,127	14.4	13,000	0.0	501,284	0.5	5,687,207	5.1	港
新宿	28,248,406	23.7	5,704,141	4.8	12,306,991	10.3	－	－	3,366,818	2.8	9,367,727	7.9	16,000	0.0	1,171,355	1.0	10,385,872	8.7	新
文京	8,777,352	12.9	4,199,127	6.2	5,580,722	8.2	－	－	3,253,910	4.8	7,748,418	11.3	8,500	0.0	28,243	0.0	7,254,386	10.6	文
台東	24,571,396	27.4	6,023,460	6.7	8,624,825	9.6	－	－	4,948,047	5.5	2,696,092	3.0	9,000	0.0	4,391,811	4.9	10,272,924	11.4	台
墨田	22,158,248	24.2	5,770,863	6.3	9,137,431	10.0	－	－	3,896,612	4.3	2,314,517	2.5	11,000	0.0	86,906	0.1	10,179,092	11.1	墨
江東	30,636,750	19.9	10,238,043	6.7	22,669,054	14.7	－	－	7,651,923	5.0	18,297,810	11.9	16,000	0.0	599,933	0.4	9,726,819	6.3	江
品川	19,232,553	14.4	6,721,273	5.0	31,747,200	23.7	－	－	4,119,109	3.1	10,882,040	8.1	14,000	0.0	300,819	0.2	11,117,282	8.3	品
目黒	12,238,068	12.8	5,294,528	5.5	8,974,445	9.4	－	－	13,155,843	13.8	6,406,679	6.7	11,000	0.0	1,713,555	1.8	8,607,652	9.0	目
大田	51,503,696	25.1	11,107,358	5.4	18,362,013	8.9	－	－	9,204,506	4.5	19,197,698	9.3	26,000	0.0	618,014	0.3	18,325,141	8.9	大
世田谷	37,482,837	16.2	17,500,778	7.6	48,159,934	20.9	－	－	11,863,454	5.1	4,557,296	2.0	29,000	0.0	816,053	0.4	19,949,396	8.6	世
渋谷	10,832,502	14.0	4,896,075	6.3	10,413,111	13.4	9,277	0.0	2,806,438	3.6	5,512,128	7.1	11,000	0.0	27,492	0.0	7,268,161	9.4	渋
中野	20,456,194	21.2	5,115,781	5.3	6,813,624	7.1	－	－	7,678,739	8.0	6,068,365	6.3	1,387,000	0.0	187,626	0.2	9,233,992	9.6	中
杉並	25,144,206	16.7	8,971,206	6.0	18,701,378	12.4	－	－	14,292,170	9.5	3,100,187	2.1	19,000	0.0	161,745	0.1	13,753,947	9.1	杉
豊島	18,234,712	20.0	4,459,548	4.9	13,647,864	15.0	－	－	6,801,103	7.5	2,858,122	3.1	11,000	0.0	192,634	0.2	8,035,313	8.8	豊
北	28,330,350	22.7	5,914,521	4.7	20,259,983	16.2	－	－	3,492,769	2.8	4,548,180	3.6	14,000	0.0	2,045,049	1.6	12,933,578	10.4	北
荒川	19,093,410	23.3	4,548,796	5.5	11,476,197	14.0	－	－	3,649,657	4.4	4,312,533	5.3	9,200	0.0	1,376,495	1.7	8,791,235	10.7	荒
板橋	48,845,411	28.8	7,519,586	4.4	16,589,653	9.8	－	－	8,233,256	4.9	7,385,028	4.4	21,000	0.0	115,038	0.1	17,850,929	10.5	板
練馬	47,971,263	23.1	13,257,850	6.4	25,062,706	12.0	－	－	17,847,368	8.6	5,711,375	2.7	29,000	0.0	949,319	0.5	17,585,786	8.5	練
足立	65,135,883	29.5	12,417,980	5.6	20,858,466	9.4	－	－	13,240,817	6.0	13,915,737	6.3	84,022	0.0	613,746	0.3	24,987,023	11.3	足
葛飾	38,524,545	19.9	8,052,990	4.2	56,826,760	29.3	－	－	5,000,433	2.6	14,140,167	7.3	19,000	0.0	3,713,209	1.9	15,581,488	8.0	葛
江戸川	54,189,308	25.8	15,536,920	7.4	28,377,809	13.5	－	－	2,375,653	1.1	12,831,802	6.1	27,000	0.0	772,200	0.4	25,080,999	11.9	江

資料：東京都総務局行政部区政課『平成20年度　特別区決算状況』

(7) 普通会計目的別歳出内訳（その１）

（単位：千円、％）

区分 / 区名	歳出総額	構成比	議会費	構成比	総務費	構成比	民生費	構成比	衛生費	構成比	労働費	構成比	農林水産業費	構成比	
総数	**3,032,740,439**	**100.0**	**17,058,179**	**0.6**	**453,479,718**	**15.0**	**1,248,463,216**	**41.2**	**257,471,758**	**8.5**	**6,529,716**	**0.2**	**942,148**	**0.0**	**総**
千代田	44,381,603	100.0	533,121	1.2	9,875,095	22.3	10,087,508	22.7	4,685,054	10.6	76,631	0.2	－	－	千
中央	62,928,396	100.0	577,861	0.9	12,653,283	20.1	16,559,252	26.3	5,700,680	9.1	176,451	0.3	26,830	0.0	中
港	111,796,116	100.0	669,533	0.6	28,180,294	25.2	30,415,221	27.2	10,560,836	9.4	269,985	0.2	－	－	港
新宿	119,151,135	100.0	727,033	0.6	19,746,610	16.6	51,656,136	43.4	12,783,640	10.7	606,506	0.5	－	－	新
文京	68,271,160	100.0	600,666	0.9	15,020,586	22.0	24,343,216	35.7	6,299,800	9.2	120,517	0.2	－	－	文
台東	89,805,262	100.0	594,596	0.7	11,078,631	12.3	39,841,136	44.4	10,874,201	12.1	247,589	0.3	－	－	台
墨田	91,650,893	100.0	585,618	0.6	12,103,669	13.2	43,385,281	47.3	7,092,118	7.7	296,206	0.3	－	－	墨
江東	153,773,313	100.0	790,037	0.5	31,754,617	20.7	59,328,936	38.6	12,775,862	8.3	117,086	0.1	－	－	江
品川	133,786,920	100.0	754,738	0.6	16,800,512	12.6	46,173,463	34.5	14,210,394	10.6	379,465	0.3	－	－	品
目黒	95,675,707	100.0	696,725	0.7	16,474,711	17.2	32,540,392	34.0	7,887,462	8.2	395,567	0.4	6,821	0.0	目
大田	205,559,634	100.0	953,484	0.5	31,222,691	15.2	93,438,393	45.5	16,331,036	7.9	74,807	0.0	16,265	0.0	大
世田谷	230,797,681	100.0	933,326	0.4	33,000,027	14.3	82,635,273	35.8	19,422,821	8.4	158,910	0.1	203,056	0.1	世
渋谷	77,459,916	100.0	692,256	0.9	16,017,594	20.7	30,512,128	39.4	8,487,736	11.0	190,437	0.2	－	－	渋
中野	96,409,977	100.0	762,894	0.8	17,083,133	17.7	43,145,715	44.8	8,275,459	8.6	490,625	0.5	2,915	0.0	中
杉並	150,711,210	100.0	890,872	0.6	23,177,955	15.4	61,038,569	40.5	14,070,686	9.3	449,445	0.3	87,737	0.1	杉
豊島	91,050,975	100.0	624,695	0.7	12,765,249	14.0	39,192,649	43.0	8,691,777	9.5	254,101	0.3	－	－	豊
北	124,846,154	100.0	809,533	0.6	16,107,585	12.9	56,252,962	45.1	8,726,211	7.0	111,458	0.1	3	0.0	北
荒川	82,086,991	100.0	559,716	0.7	11,587,811	14.1	37,020,067	45.1	6,662,443	8.1	64,190	0.1	－	－	荒
板橋	169,673,486	100.0	815,813	0.5	20,879,725	12.3	86,106,835	50.7	13,994,486	8.2	93,443	0.1	138,632	0.1	板
練馬	208,107,909	100.0	971,816	0.5	25,614,846	12.3	91,754,233	44.1	17,652,273	8.5	730,400	0.4	192,817	0.1	練
足立	220,760,641	100.0	915,252	0.4	19,473,303	8.8	112,393,715	50.9	15,571,452	7.1	454,255	0.2	79,135	0.0	足
葛飾	193,959,776	100.0	754,015	0.4	24,398,712	12.6	66,987,213	34.5	10,879,729	5.6	444,291	0.2	31,464	0.0	葛
江戸川	210,095,584	100.0	844,579	0.4	28,463,079	13.5	93,654,923	44.6	15,835,602	7.5	327,351	0.2	156,473	0.1	江

資料：東京都総務局行政部区政課『平成20年度　特別区決算状況』

(7) 普通会計目的別歳出内訳（その２）

（単位：千円、％）

区分 / 区名	商工費	構成比	土木費	構成比	消防費	構成比	教育費	構成比	災害復旧費	構成比	公債費	構成比	諸支出金	構成比	
総数	**43,965,621**	**1.5**	**377,835,399**	**12.5**	**14,912,421**	**0.5**	**447,007,342**	**14.7**	**9,277**	**0.0**	**151,255,201**	**5.0**	**13,810,443**	**0.5**	**総**
千代田	1,762,333	4.0	9,469,877	21.3	260,894	0.6	6,613,974	14.9	－	－	1,017,116	2.3	－	－	千
中央	2,956,686	4.7	10,540,223	16.7	510,063	0.8	11,543,481	18.3	－	－	1,683,586	2.7	－	－	中
港	1,651,842	1.5	17,822,384	15.9	792,820	0.7	20,165,027	18.0	－	－	1,268,174	1.1	－	－	港
新宿	1,974,450	1.7	12,968,231	10.9	770,283	0.7	14,549,913	12.2	－	－	3,368,333	2.8	－	－	新
文京	771,743	1.1	6,064,746	8.9	529,062	0.8	11,266,553	16.5	－	－	3,254,271	4.8	－	－	文
台東	6,256,780	7.0	7,353,929	8.2	414,349	0.5	8,195,751	9.1	－	－	4,948,300	5.5	－	－	台
墨田	1,738,885	1.9	8,793,589	9.6	515,356	0.6	13,242,231	14.4	－	－	3,897,940	4.3	－	－	墨
江東	992,084	0.7	9,183,455	6.0	590,602	0.4	30,464,798	19.8	－	－	7,775,836	5.1	－	－	江
品川	1,244,831	0.9	24,993,939	18.7	1,443,228	1.1	23,667,019	17.7	－	－	4,119,331	3.1	－	－	品
目黒	2,238,477	2.3	9,865,755	10.3	500,326	0.5	11,906,265	12.4	－	－	13,163,206	13.8	－	－	目
大田	2,640,924	1.3	28,023,545	13.6	645,836	0.3	23,006,777	11.2	－	－	9,205,876	4.5	－	－	大
世田谷	1,434,169	0.6	42,671,188	18.5	2,013,172	0.9	36,455,274	15.8	－	－	11,870,465	5.1	－	－	世
渋谷	899,470	1.2	5,726,343	7.4	400,279	0.5	11,717,850	15.1	9,277	0.0	2,806,546	3.6	－	－	渋
中野	506,554	0.5	6,724,519	7.0	566,933	0.6	11,172,115	11.6	－	－	7,679,115	8.0	－	－	中
杉並	647,341	0.4	13,084,745	8.7	714,351	0.5	22,171,177	14.7	－	－	14,378,332	9.5	－	－	杉
豊島	681,917	0.8	11,941,937	13.1	331,145	0.4	9,764,757	10.7	－	－	6,802,748	7.5	－	－	豊
北	2,924,858	2.3	10,832,603	8.7	911,059	0.7	24,675,309	19.8	－	－	3,494,573	2.8	－	－	北
荒川	2,126,862	2.6	9,467,452	11.5	340,783	0.4	10,607,272	12.9	－	－	3,650,395	4.4	－	－	荒
板橋	1,132,210	0.7	12,043,769	7.1	408,804	0.2	25,823,703	15.2	－	－	8,236,066	4.9	－	－	板
練馬	2,031,818	1.0	21,153,556	10.2	711,992	0.3	29,280,182	14.1	－	－	18,013,976	8.7	－	－	練
足立	1,884,648	0.9	25,872,652	11.7	462,758	0.2	30,409,610	13.8	－	－	13,243,861	6.0	－	－	足
葛飾	3,343,428	1.7	48,682,699	25.1	500,742	0.3	19,126,373	9.9	－	－	5,000,667	2.6	13,810,443	7.1	葛
江戸川	2,123,311	1.0	24,554,263	11.7	577,584	0.3	41,181,931	19.6	－	－	2,376,488	1.1	－	－	江

資料：東京都総務局行政部区政課『平成20年度　特別区決算状況』

(8) 積立金の状況

（単位：千円）

区分 / 区名	財政調整基金 平成20年度末現在高	財政調整基金 平成19年度末現在高	財政調整基金 増減額	その他の特定目的基金 平成20年度末現在高	その他の特定目的基金 平成19年度末現在高	その他の特定目的基金 増減額	合計 平成20年度末現在高	合計 平成19年度末現在高	合計 増減額	区民1人当たり積立残高	
総数	**429,715,923**	**375,785,679**	**53,930,244**	**844,213,800**	**749,914,121**	**94,299,679**	**1,410,245,721**	**1,265,641,717**	**144,604,004**	**167**	**総**
千代田	21,927,719	19,708,813	2,218,906	34,748,680	30,706,014	4,042,666	62,998,475	56,707,259	6,291,216	1,368	千
中央	12,276,690	10,354,430	1,922,260	42,876,022	38,462,298	4,413,724	55,152,712	48,816,728	6,335,984	498	中
港	43,899,169	40,109,415	3,789,754	96,569,367	81,891,617	14,677,750	140,468,536	122,001,032	18,467,504	706	港
新宿	26,439,573	22,480,573	3,959,000	25,883,327	23,609,239	2,274,088	59,367,686	53,877,241	5,490,445	211	新
文京	19,537,500	17,981,631	1,555,869	25,659,767	21,689,673	3,970,094	45,239,471	39,739,796	5,499,675	241	文
台東	9,780,994	7,823,191	1,957,803	19,475,575	18,776,827	698,748	33,742,977	31,057,885	2,685,092	204	台
墨田	5,379,168	5,284,904	94,264	9,578,790	8,070,746	1,508,044	15,540,292	13,997,075	1,543,217	66	墨
江東	24,766,322	19,820,425	4,945,897	42,638,650	39,454,473	3,184,177	74,875,824	66,047,870	8,827,954	171	江
品川	5,375,944	5,055,717	320,227	53,582,719	52,195,366	1,387,353	74,334,546	72,321,433	2,013,113	215	品
目黒	5,644,072	4,746,424	897,648	10,373,930	6,653,937	3,719,993	27,106,278	22,290,017	4,816,261	107	目
大田	40,509,029	31,903,303	8,605,726	45,744,517	30,226,758	15,517,759	101,044,035	76,834,485	24,209,550	150	大
世田谷	18,211,047	17,106,605	1,104,442	45,859,071	44,714,309	1,144,762	72,222,437	69,927,819	2,294,618	87	世
渋谷	42,506,539	37,243,717	5,262,822	29,279,010	29,026,450	252,560	71,785,549	66,270,167	5,515,382	366	渋
中野	20,273,694	18,720,245	1,553,449	13,022,500	12,582,300	440,200	37,140,081	34,398,915	2,741,166	124	中
杉並	22,291,720	22,085,569	206,151	22,798,950	25,106,155	△2,307,205	47,283,629	55,281,414	△7,997,785	90	杉
豊島	6,036,562	7,428,216	△1,391,654	27,145,130	26,091,141	1,053,989	35,345,158	36,453,727	△1,108,569	145	豊
北	12,227,123	11,116,958	1,110,165	18,287,071	18,255,577	31,494	36,229,194	35,559,535	669,659	114	北
荒川	7,779,528	7,806,013	△26,485	18,213,932	16,246,955	1,966,977	29,888,368	27,658,195	2,230,173	162	荒
板橋	13,934,723	10,731,212	3,203,511	30,114,448	25,962,798	4,151,650	44,204,773	36,849,612	7,355,161	86	板
練馬	26,543,874	20,724,756	5,819,118	32,192,187	31,739,535	452,652	65,363,027	59,878,077	5,484,950	95	練
足立	11,608,767	9,230,843	2,377,924	59,638,901	49,128,723	10,510,178	99,197,284	82,585,088	16,612,196	156	足
葛飾	9,540,005	7,614,978	1,925,027	61,454,784	50,414,927	11,039,857	77,379,165	65,454,529	11,924,636	180	葛
江戸川	23,226,161	20,707,741	2,518,420	79,076,472	68,908,303	10,168,169	104,336,224	91,633,818	12,702,406	161	江

資料：東京都総務局行政部区政課『平成20年度　特別区決算状況』
注：1．人口は、平成21年1月1日現在の住民基本台帳の人口を用いた。
　　2．合計欄の各年度末現在高には減債基金を含む。

(9) 特別区債の状況

（単位：千円）

区分 / 区名	平成19年度末現在高 A	平成20年度発行額 B	平成20年度元利償還額 元金 C	利子	計	差引現在高 A＋B－C	区民1人当たり区債残高	主な目的別内訳 一般単独事業	学校教育施設等整備	公共用地先行取得等	厚生福祉施設整備	財源対策債	
総数	**889,775,398**	**60,613,100**	**131,572,327**	**19,266,282**	**150,838,609**	**818,816,171**	**97**	**226,928,760**	**152,379,349**	**29,402,808**	**63,340,362**	**6,322,117**	**総**
千代田	7,525,849	－	837,789	176,280	1,014,069	6,688,060	145	2,330,218	609,811	－	－	70,404	千
中央	6,853,452	－	1,454,716	228,676	1,683,392	5,398,736	49	200,378	2,249,850	－	－	－	中
港	11,039,519	－	1,017,719	250,398	1,268,117	10,021,800	50	733,287	855,256	－	2,890,952	98,963	港
新宿	28,151,361	2,336,000	2,724,319	642,499	3,366,818	27,763,042	99	4,128,310	6,282,370	－	948,035	301,844	新
文京	20,553,175	400,000	2,785,026	468,884	3,253,910	18,168,149	97	5,102,540	2,648,505	－	92,920	254,599	文
台東	29,234,914	2,690,000	4,229,173	718,874	4,948,047	27,695,741	168	7,725,001	3,745,655	－	5,688,133	6,803	台
墨田	29,474,437	1,310,900	3,268,980	627,632	3,896,612	27,516,357	117	6,666,627	3,071,572	－	897,298	331,477	墨
江東	29,493,040	7,873,000	7,113,915	538,008	7,651,923	30,252,125	69	1,573,400	19,011,520	－	1,100,665	773,158	江
品川	32,917,840	－	3,512,902	606,207	4,119,109	29,404,938	85	4,983,016	8,453,555	－	549,681	260,310	品
目黒	60,742,530	3,579,000	12,122,300	1,031,940	13,154,240	52,199,230	206	29,271,539	2,521,591	425,298	3,638,514	82,517	目
大田	66,689,377	700,000	7,811,935	1,392,571	9,204,506	59,577,442	89	11,265,273	10,083,919	－	2,186,160	59,947	大
世田谷	85,724,985	1,000,000	10,214,168	1,649,189	11,863,357	76,510,817	92	20,938,686	9,102,390	－	2,947,307	954,212	世
渋谷	25,409,674	－	2,308,472	494,712	2,803,184	23,101,202	118	1,263,210	2,721,321	－	2,918,387	11,279	渋
中野	46,696,220	1,120,000	6,698,268	980,471	7,678,739	41,117,952	137	13,531,057	1,919,789	1,569,000	5,520,482	－	中
杉並	35,383,482	－	13,445,683	846,487	14,292,170	21,937,799	42	9,962,296	8,948,333	－	1,174,513	243,243	杉
豊島	45,626,817	135,000	5,937,061	864,042	6,801,103	39,824,756	164	8,596,984	3,167,558	510,510	11,028,723	241,323	豊
北	28,652,895	4,521,000	2,561,493	931,276	3,492,769	30,612,402	96	8,471,562	7,968,053	174,000	1,247,335	－	北
荒川	25,301,251	574,000	3,107,897	541,120	3,649,017	22,767,354	124	4,521,068	8,133,138	－	488,230	428,020	荒
板橋	49,733,626	1,700,000	7,200,197	1,033,059	8,233,256	44,233,429	86	13,409,070	3,910,706	－	4,344,982	233,910	板
練馬	78,127,189	1,780,000	15,889,946	1,957,422	17,847,368	64,017,243	93	21,111,184	14,755,451	－	3,324,535	246,674	練
足立	99,908,686	2,415,000	10,990,972	2,249,845	13,240,817	91,332,714	144	35,479,417	18,931,081	－	7,723,572	1,720,772	足
葛飾	27,381,194	26,724,000	4,335,841	664,592	5,000,433	49,769,353	116	5,647,996	4,490,777	26,724,000	4,551,031	2,662	葛
江戸川	19,153,885	1,755,200	2,003,555	372,098	2,375,653	18,905,530	29	10,016,641	8,797,148	－	78,907	－	江

資料：東京都総務局行政部区政課『平成20年度　特別区決算状況』
注：人口は、平成21年１月１日現在の住民基本台帳の人口を用いた。

84. 平成21年度　都区財政調整区別算定結果（当初）

（単位：千円）

区分 / 区名	基準財政収入額		基準財政需要額		内 経常的	訳 経費	訳 投資的経費		交付金 交付金		
	21年度	20年度	21年度	20年度	21年度	20年度	21年度	20年度	21年度	20年度	
総数	**1,043,588,914**	**1,023,723,327**	**1,923,583,938**	**1,959,605,802**	**1,633,703,856**	**1,632,090,946**	**289,880,082**	**327,514,856**	**893,478,553**	**945,197,611**	**総**
千代田	22,021,213	21,016,774	27,718,106	27,813,332	21,409,678	20,868,444	6,308,428	6,944,888	5,696,893	6,796,558	千
中央	26,389,933	25,327,025	38,962,861	38,917,366	31,709,207	30,793,244	7,253,654	8,124,122	12,572,928	13,590,341	中
港	64,714,078	61,383,460	52,174,518	52,068,324	43,050,803	41,984,107	9,123,715	10,084,217	－	－	港
新宿	46,279,861	45,452,371	69,766,220	70,913,105	59,876,230	59,815,307	9,889,990	11,097,798	23,486,359	25,460,734	新
文京	29,683,414	29,244,913	48,642,733	49,058,305	41,784,684	41,443,234	6,858,049	7,615,071	18,959,319	19,813,392	文
台東	21,482,285	20,755,025	50,046,789	51,145,402	42,534,236	43,062,354	7,512,553	8,083,048	28,564,504	30,390,377	台
墨田	22,756,083	22,168,045	58,987,422	60,416,229	50,899,720	50,783,101	8,087,702	9,633,128	36,231,339	38,248,184	墨
江東	44,471,964	43,124,421	94,467,025	95,924,107	81,560,703	81,035,140	12,906,322	14,888,967	49,995,061	52,799,686	江
品川	44,173,529	42,969,307	81,653,227	82,006,362	69,053,389	69,207,055	12,599,838	12,799,307	37,479,698	39,037,055	品
目黒	42,826,769	41,337,479	57,651,257	59,085,421	48,677,288	49,013,814	8,973,969	10,071,607	14,824,488	17,747,942	目
大田	78,104,586	77,345,114	140,616,047	144,795,574	120,771,055	121,579,554	19,844,992	23,216,020	62,511,461	67,450,460	大
世田谷	115,193,083	114,185,189	151,298,018	152,832,752	124,997,855	122,929,105	26,300,163	29,903,647	36,104,935	38,647,563	世
渋谷	47,906,333	46,862,081	46,962,364	47,670,101	40,141,884	39,974,771	6,820,480	7,695,330	0	808020	渋
中野	33,667,726	33,348,572	66,496,167	67,498,701	56,819,222	57,316,422	9,676,945	10,182,279	32,828,441	34,150,129	中
杉並	65,940,714	66,202,709	100,409,745	103,378,392	85,016,743	85,687,800	15,393,002	17,690,592	34,469,031	37,175,683	杉
豊島	30,401,816	29,880,288	58,496,981	59,706,743	49,557,874	49,510,162	8,939,107	10,196,581	28,095,165	29,826,455	豊
北	29,570,237	29,170,360	77,270,150	79,876,836	67,489,161	67,586,861	9,780,989	12,289,975	47,699,913	50,706,476	北
荒川	16,563,156	16,166,047	55,310,188	55,516,375	46,438,893	46,606,115	8,871,295	8,910,260	38,747,032	39,350,328	荒
板橋	48,601,873	48,024,602	110,307,311	112,558,980	94,677,862	94,901,642	15,629,449	17,657,338	61,705,438	64,534,378	板
練馬	68,383,940	67,667,885	142,670,774	144,719,629	119,739,055	118,873,957	22,931,719	25,845,672	74,286,834	77,051,744	練
足立	50,738,202	49,926,812	150,035,755	152,818,247	129,181,536	128,694,853	20,854,219	24,123,394	99,297,553	102,891,435	足
葛飾	36,356,740	35,688,879	102,608,324	104,634,981	88,049,755	88,495,265	14,558,569	16,139,716	66,251,584	68,946,102	葛
江戸川	57,361,379	56,475,969	141,031,956	146,250,538	120,267,023	121,928,639	20,764,933	24,321,899	83,670,577	89,774,569	江

資料：特別区長会事務局『都区財政調整区別算定結果（当初）』

85. 都区財政調整区別算定結果（再調整後）の推移（その１）

（単位：千円）

区分 / 区名	平成20年度 基準財政収入額	伸び率	基準財政需要額	伸び率	交付金	対前年増減額	平成19年度 基準財政収入額	伸び率	基準財政需要額	伸び率	交付金	対前年増減額	
総数	**1,023,723,327**	**4.0**	**1,959,605,802**	**0.7**	**945,197,611**	**△ 21,546,253**	**984,782,352**	**△ 1.8**	**1,946,875,319**	**3.1**	**966,743,864**	**61,031,832**	**総**
千代田	21,016,774	△ 0.1	27,813,332	4.2	6,796,558	1,137,920	21,030,703	△ 5.4	26,689,341	0.3	5,658,638	1,280,828	千
中央	25,327,025	2.9	38,917,366	4.6	13,590,341	1,014,359	24,621,982	1.9	37,197,964	0.4	12,575,982	△ 316,837	中
港	61,383,460	6.2	52,068,324	△ 2.0		－	57,772,751	△ 11.0	53,121,854	7.7		0	港
新宿	45,452,371	3.7	70,913,105	0.0	25,460,734	△ 1,657,952	43,822,488	△ 3.6	70,941,174	2.1	27,118,686	3,091,394	新
文京	29,244,913	4.4	49,058,305	△ 0.2	19,813,392	△ 1,347,131	28,005,485	△ 7.0	49,166,008	8.4	21,160,523	5,901,696	文
台東	20,755,025	1.4	51,145,402	1.8	30,390,377	632,331	20,477,214	1.8	50,235,260	1.4	29,758,046	355,977	台
墨田	22,168,045	4.3	60,416,229	2.2	38,248,184	402,466	21,246,708	5.3	59,092,426	1.2	37,845,718	△ 379,586	墨
江東	43,124,421	5.3	95,924,107	3.5	52,799,686	1,068,821	40,942,009	9.5	92,672,874	1.7	51,730,865	△ 2,018,779	江
品川	42,969,307	4.5	82,006,362	0.4	39,037,055	△ 1,510,511	41,136,742	1.2	81,684,308	5.1	40,547,566	3,460,604	品
目黒	41,337,479	5.6	59,085,421	△ 1.1	17,747,942	△ 2,830,271	39,138,488	△ 7.4	59,716,701	3.2	20,578,213	5,013,539	目
大田	77,345,114	3.2	144,795,574	△ 1.9	67,450,460	△ 5,198,241	74,923,671	3.2	147,572,372	5.9	72,648,701	5,922,026	大
世田谷	114,185,189	5.0	152,832,752	△ 0.9	38,647,563	△ 6,784,958	108,741,502	△ 7.9	154,174,023	5.1	45,432,521	16,870,142	世
渋谷	46,862,081	4.0	47,670,101	△ 3.0	808,020	△ 3,280,477	45,079,315	△ 13.3	49,167,812	4.7	4,088,497	4,088,497	渋
中野	33,348,572	4.0	67,498,701	1.9	34,150,129	△ 20,446	32,076,431	△ 1.5	66,247,006	1.9	34,170,575	1,688,060	中
杉並	66,202,709	2.6	103,378,392	△ 0.1	37,175,683	△ 1,810,611	64,495,217	0.6	103,481,511	3.1	38,986,294	2,729,869	杉
豊島	29,880,288	3.7	59,706,743	0.9	29,826,455	△ 499,878	28,820,719	△ 1.7	59,147,052	3.1	30,326,333	2,283,209	豊
北	29,170,360	3.0	79,876,836	2.8	50,706,476	1,282,376	28,311,052	3.2	77,735,152	1.5	49,424,100	273,365	北
荒川	16,166,047	3.3	55,516,375	5.7	39,350,328	2,454,664	15,643,445	3.5	52,539,109	2.0	36,895,664	498,007	荒
板橋	48,024,602	3.5	112,558,980	△ 0.2	64,534,378	△ 1,863,341	46,400,320	1.6	112,798,039	3.0	66,397,719	2,558,424	板
練馬	67,667,885	4.5	144,719,629	0.1	77,051,744	△ 2,801,040	64,757,813	△ 0.9	144,610,597	2.4	79,852,784	4,047,604	練
足立	49,926,812	2.8	152,818,247	1.4	102,891,435	804,395	48,551,300	3.3	150,638,340	2.2	102,087,040	1,733,359	足
葛飾	35,688,879	3.7	104,634,981	1.9	68,946,102	689,946	34,407,820	4.1	102,663,976	1.0	68,256,156	△ 332,126	葛
江戸川	56,475,969	3.9	146,250,538	0.5	89,774,569	△ 1,428,674	54,379,177	3.4	145,582,420	2.9	91,203,243	2,282,560	江

資料：特別区長会事務局『平成16～21年度　都区財政調整関係資料』

85. 都区財政調整区別算定結果（再調整後）の推移（その２）

（単位：千円）

区分 / 区名	平成18年度 基準財政収入額	伸び率	基準財政需要額	伸び率	交付金	対前年増減額	平成17年度 交付金	対前年増減額	平成16年度 交付金	対前年増減額	平成15年度 交付金	対前年増減額	
総数	**1,002,428,818**	**7.4**	**1,887,556,161**	**7.0**	**905,712,032**	**63,268,333**	**842,443,699**	**51,093,227**	**791,350,472**	**31,664,339**	**759,686,133**	**5,824,822**	**総**
千代田	22,228,406	8.9	26,606,216	1.5	4,377,810	△ 1,423,747	5,801,557	2,260,685	3,540,872	△ 2,731,827	6,272,699	209,746	千
中央	24,160,826	10.4	37,053,645	3.2	12,892,819	△ 1,123,830	14,016,649	2,155,738	11,860,911	△ 709,976	12,570,887	△ 1,976,824	中
港	64,880,612	13.7	49,319,702	0.4	－	－	－	－	－	－	－	△ 255,295	港
新宿	45,463,974	6.5	69,491,266	5.6	24,027,292	918,958	23,108,334	1,523,067	21,585,267	735,069	20,850,198	△ 402,316	新
文京	30,113,331	7.5	45,372,158	3.7	15,258,827	△ 464,583	15,723,410	2,363,304	13,360,106	1,196,957	12,163,149	△ 219,433	文
台東	20,118,152	4.9	49,520,221	9.1	29,402,069	3,195,422	26,206,647	1,240,370	24,966,277	231,276	24,735,001	△ 354,278	台
墨田	20,181,583	8.9	58,406,887	5.6	38,225,304	1,470,128	36,755,176	345,055	36,410,121	2,946,764	33,463,357	339,199	墨
江東	37,379,565	10.2	91,129,209	9.9	53,749,644	4,763,709	48,985,935	2,989,457	45,996,478	2,187,695	43,808,783	△ 970,638	江
品川	40,642,648	7.3	77,729,610	4.1	37,086,962	325,566	36,761,396	3,830,525	32,930,871	504,221	32,426,650	292,930	品
目黒	42,283,711	6.1	57,848,385	6.3	15,564,674	985,831	14,578,843	2,166,951	12,411,892	△ 2,770,661	15,182,553	3,169,934	目
大田	72,626,594	6.4	139,353,269	8.3	66,726,675	6,263,064	60,463,611	3,141,994	57,321,617	4,287,198	53,034,419	2,479,162	大
世田谷	118,109,789	5.3	146,672,168	7.9	28,562,379	4,717,163	23,845,216	3,719,031	20,126,185	90,746	20,035,439	△ 100,918	世
渋谷	51,998,193	8.7	46,974,414	5.6	－	－	－	－	－	－	－	－	渋
中野	32,559,038	5.4	65,041,553	6.0	32,482,515	2,035,732	30,446,783	2,187,349	28,259,434	1,320,321	26,939,113	472,766	中
杉並	64,141,580	4.8	100,398,005	6.0	36,256,425	2,742,210	33,514,215	4,743,933	28,770,282	1,605,658	27,164,624	1,087,146	杉
豊島	29,326,056	4.7	57,369,180	3.0	28,043,124	381,185	27,661,939	3,357,671	24,304,268	329,072	23,975,196	△ 958,959	豊
北	27,433,440	7.9	76,584,175	6.9	49,150,735	2,956,952	46,193,783	△ 661,798	46,855,581	1,796,729	45,058,852	△ 649,741	北
荒川	15,109,961	7.7	51,507,618	2.7	36,397,657	260,505	36,137,152	1,156,183	34,980,969	2,223,841	32,757,128	△ 394,173	荒
板橋	45,678,780	7.2	109,518,075	7.4	63,839,295	4,502,264	59,337,031	2,639,921	56,697,110	3,889,629	52,807,481	201,997	板
練馬	65,364,337	5.8	141,169,517	8.4	75,805,180	7,321,695	68,483,485	3,768,052	64,715,433	2,323,123	62,392,310	1,840,875	練
足立	46,995,751	8.7	147,349,432	9.5	100,353,681	8,988,440	91,365,241	△ 388,377	91,753,618	6,318,090	85,435,528	2,826,986	足
葛飾	33,048,155	8.5	101,636,437	7.9	68,588,282	4,806,272	63,782,010	4,194,405	59,587,605	1,780,279	57,807,326	△ 304,074	葛
江戸川	52,584,336	9.0	141,505,019	11.0	88,920,683	9,645,397	79,275,286	4,359,711	74,915,575	4,110,135	70,805,440	△ 509,270	江

資料：特別区長会事務局『平成16～21年度　都区財政調整関係資料』

86. 区有財産（その１）

（単位：金額　円、面積　㎡）（平成21年３月31日現在）

区分 / 区名	総額	行政				財産			普通財産			
		合計	土地		建	物	工作物	有価証券出資金等	合計	土地		
			面積	価格	延面積	価格				面積	価格	
総数	**14,340,831,105,026**	**13,712,195,847,612**	**28,867,906**	**10,650,708,857,662**	**15,716,257**	**2,871,613,453,215**	**182,844,961,664**	**7,028,575,071**	**628,635,257,414**	**1,588,754**	**386,229,503,416**	**総**
千代田	380,048,260,369	332,749,272,237	198,432	259,980,209,200	286,759	72,185,043,700	584,019,337	－	47,298,988,132	41,238	34,543,622,000	千
中央	499,334,606,000	474,157,511,000	389,452	341,469,498,000	501,478	127,982,829,000	4,481,994,000	223,190,000	25,177,095,000	45,087	21,939,559,000	中
港	1,028,365,154,472	981,283,913,000	685,345	786,989,939,000	602,257	186,359,462,000	7,934,512,000	－	47,081,241,472	91,553	25,808,701,000	港
新宿	698,734,049,315	627,655,384,500	945,997	499,175,977,000	559,897	127,328,344,500	1,151,063,000	－	71,078,664,815	102,599	34,523,302,000	新
文京	494,128,813,100	468,261,488,000	723,002	371,583,700,800	400,045	96,677,787,200	－	－	25,867,325,100	23,421	14,700,205,900	文
台東	237,434,227,392	218,064,847,000	386,682	102,859,880,000	417,905	107,264,668,000	7,940,299,000	－	19,369,380,392	41,204	5,718,492,000	台
墨田	227,964,488,392	212,490,430,000	612,668	76,128,950,000	530,089	128,943,091,000	7,418,389,000	－	15,474,058,392	139,972	6,819,050,000	墨
江東	458,984,388,063	444,390,113,671	1,359,496	311,237,549,000	800,829	128,680,665,000	4,319,612,000	152,287,671	14,594,274,392	24,700	5,957,244,000	江
品川	665,573,098,392	641,062,397,000	1,168,858	525,497,522,000	702,914	107,403,360,000	8,161,515,000	－	24,510,701,392	38,208	16,560,205,000	品
目黒	502,533,460,806	497,399,274,406	827,168	408,496,914,000	507,725	82,913,274,800	5,125,717,606	863,368,000	5,134,186,400	12,839	3,949,382,000	目
大田	1,312,855,866,977	1,285,886,162,417	2,419,836	1,046,990,447,055	1,198,062	218,419,293,562	20,476,421,800	－	26,969,704,560	51,124	21,654,624,256	大
世田谷	1,234,114,377,799	1,175,379,446,754	2,245,870	869,157,642,469	1,181,643	276,184,583,963	30,037,220,322	－	58,734,931,045	94,067	50,924,502,700	世
渋谷	1,014,977,180,187	978,217,771,795	519,567	898,534,285,900	405,528	75,982,040,900	3,701,444,995	－	36,759,408,392	10,874	14,646,835,100	渋
中野	213,910,786,000	191,704,124,000	925,926	118,141,267,000	468,188	73,562,857,000	－	－	22,206,662,000	64,821	14,309,234,000	中
杉並	565,473,210,241	542,483,202,649	1,488,180	378,646,964,600	757,955	160,200,520,269	3,635,717,780	－	22,990,007,592	265,051	14,758,263,900	杉
豊島	465,358,921,048	426,467,382,738	676,054	357,269,708,000	391,449	67,484,693,176	1,712,981,562	－	38,891,538,310	74,400	21,114,920,000	豊
北	445,201,466,292	439,234,652,900	1,152,708	351,991,385,500	680,246	87,243,267,400	－	－	5,966,813,392	45,499	3,697,762,000	北
荒川	179,314,264,387	169,551,093,527	531,616	70,287,312,038	395,205	86,054,819,245	7,419,232,844	5,789,729,400	9,763,170,860	38,278	7,383,543,660	荒
板橋	812,117,697,392	800,723,297,000	1,841,592	684,980,181,000	853,306	114,204,770,000	1,538,346,000	－	11,394,400,392	41,359	5,941,609,000	板
練馬	1,115,279,587,000	1,095,921,908,000	2,766,423	928,828,447,000	1,130,840	154,637,824,000	12,455,637,000	－	19,357,679,000	40,463	15,134,743,000	練
足立	858,470,454,392	805,112,027,000	3,118,338	570,769,019,000	1,169,911	218,094,233,000	16,248,775,000	－	53,358,427,392	212,907	31,821,725,000	足
葛飾	425,033,519,892	404,611,073,500	1,623,569	319,568,103,700	745,508	72,640,830,200	12,402,139,600	－	20,422,446,392	68,552	11,448,839,400	葛
江戸川	505,623,227,118	499,389,074,518	2,261,127	372,123,955,400	1,028,518	101,165,195,300	26,099,923,818	－	6,234,152,600	20,538	2,873,138,500	江

資料：各区資料による。

86. 区有財産（その２）

（単位：金額　円、面積　㎡）（平成21年３月31日現在）

区分 / 区名	普通財産				
	建物		工作物	有価証券出資金等	不動産の信託の受益権
	延面積	価格			
総数	**647,207**	**142,633,902,975**	**1,851,883,600**	**72,929,718,000**	**24,990,249,423**
千代田	50,613	6,532,773,900	3,062,400	6,219,529,832	－
中央	12,472	1,751,962,000	9,038,000	1,476,536,000	－
港	29,394	13,720,602,000	1,116,014,000	6,435,924,472	－
新宿	44,191	10,188,884,000	－	1,376,229,392	24,990,249,423
文京	35,615	10,914,153,000	－	252,966,200	－
台東	34,329	2,708,687,000	73,226,000	10,868,975,392	－
墨田	7,243	3,177,671,000	－	5,477,337,392	－
江東	24,353	7,683,478,000	29,279,000	924,273,392	－
品川	35,361	3,181,793,000	11,374,000	4,757,329,392	－
目黒	11,781	1,168,047,500	16,756,900	－	－
大田	24,437	4,357,040,912	－	958,039,392	－
世田谷	14,838	4,341,417,953	168,048,000	3,300,962,392	－
渋谷	52,726	17,095,105,400	23,372,500	4,994,095,392	－
中野	32,337	6,001,200,000	－	1,896,228,000	－
杉並	52,404	6,821,211,800	5,565,500	1,404,966,392	－
豊島	45,319	16,880,202,310	15,500,000	880,916,000	－
北	914	941,964,000	－	1,327,087,392	－
荒川	12,100	2,379,627,200	－	－	－
板橋	17,387	4,058,905,000	3,487,000	1,390,399,392	－
練馬	20,446	4,180,436,000		42,500,000	－
足立	22,525	2,548,097,000	281,278,000	18,707,327,392	－
葛飾	55,377	8,814,167,600	66,662,000	92,777,392	－
江戸川	11,045	3,186,476,400	29,220,300	145,317,400	－

資料：各区資料による。

―― 生活指標についての大都市比較 ――

以下の統計表は大都市統計協議会『大都市比較統計年表　平成19年』を摘出・加工したものである。

1．世帯・人口及び面積

（平成19年10月１日現在）

区分 都市	世帯数	人口 総数	人口 男	人口 女	性比（女100に対する男）	1世帯当たり人員	人口密度（人／km²）	面積（km²）	昼間人口指数（平成17年国勢調査）	老人人口比率（平成17年国勢調査）	
東京都区部	**4,293,575**	**8,652,709**	**4,291,411**	**4,361,298**	**98.4**	**2.02**	**13,912**	**621.97**	**135.1**	**18.5**	**東**
札幌市	866,566	1,894,344	891,193	1,003,151	88.8	2.19	1,690	1,121.12	100.9	17.3	札
仙台市	448,469	1,028,775	500,838	527,937	94.9	2.29	1,305	788.09	107.7	15.8	仙
さいたま市	487,843	1,190,282	597,267	593,015	100.7	2.44	5,473	217.49	91.9	15.9	さ
千葉市	386,398	937,041	468,407	468,634	100.0	2.43	3,444	272.08	97.2	16.5	千
川崎市	626,239	1,369,443	707,736	661,707	107.0	2.19	9,487	144.35	87.1	14.6	川
横浜市	1,531,033	3,627,420	1,824,256	1,803,164	101.2	2.37	8,339	434.98	90.4	16.9	横
新潟市	302,733	812,783	391,571	421,212	93.0	2.68	1,119	726.10	102.4	20.4	新
静岡市	273,645	710,749	345,616	365,133	94.7	2.60	512	1,388.78	103.8	21.0	静
浜松市	301,028	810,646	404,017	406,629	99.4	2.69	536	1,511.17	100.7	19.9	浜
名古屋市	985,322	2,236,561	1,111,329	1,125,232	98.8	2.27	6,851	326.45	114.7	18.4	名
京都市	665,348	1,468,588	698,946	769,642	90.8	2.21	1,774	827.90	108.4	19.9	京
大阪市	1,273,480	2,643,805	1,287,626	1,356,179	94.9	2.08	11,893	222.30	138.0	20.1	大
堺市	333757	834668	401509	433159	92.7	2.50	5565	149.99	93.5	18.6	堺
神戸市	659,078	1,530,168	725,549	804,619	90.2	2.32	2,768	552.80	101.8	20.0	神
広島市	500,480	1,162,215	562,820	599,395	93.9	2.32	1,284	905.13	102.6	16.9	広
北九州市	421,474	987,230	463,576	523,654	88.5	2.34	2,024	487.71	102.8	22.2	北
福岡市	674,147	1,426,724	683,583	743,141	92.0	2.12	4,184	340.96	113.4	15.2	福

2．地目別有租地面積

（単位：ha）（平成20年１月１日現在）

区分 都市	総面積	免税点 総数 実数	免税点 総数 構成比	宅 総数 実数	宅 総数 構成比	宅 商業地 実数	宅 商業地 構成比	宅 工業地 実数	宅 工業地 構成比	宅 住宅地 実数	宅 住宅地 構成比	宅 その他 実数	宅 その他 構成比	その他 実数	その他 構成比	免税点未満の面積	
東京都区部	**33,419**	**33,406**	**100.0**	**31,487**	**94.3**	**2,018**	**6.0**	**1,805**	**5.4**	**27,664**	**82.8**	**－**	**－**	**1,919**	**5.7**	**13**	**東**
札幌市	33,514	28,887	100.0	13,382	46.3	747	2.6	717	2.5	11,438	39.6	480	1.7	15,507	53.7	4,627	札
仙台市	31,857	30,781	100.0	9,943	32.3	597	1.9	1,280	4.2	7,074	23.0	992	3.2	20,838	67.7	1,076	仙
さいたま市	14,871	14,270	100.0	7,389	51.8	202	1.4	303	2.1	6,068	42.5	816	5.7	6,880	48.2	601	さ
千葉市	17,699	16,713	100.0	7,691	46.0	280	1.7	1,517	9.1	5,888	35.2	6	0.0	9,022	54.0	986	千
川崎市	9,036	8,984	100.0	7,161	79.7	258	2.9	2,160	24.0	4,741	52.8	1	0.0	1,824	20.3	52	川
横浜市	27,685	27,199	100.0	19,817	72.9	909	3.3	3,067	11.3	15,836	58.2	5	0.0	7,382	27.1	486	横
新潟市	51,304	49,860		11,428		732		1,306		5,645		3,745		38,432	77.1	1,444	新
静岡市	78,430	73,212	100.0	6,586	9.0	210	0.3	1,286	1.8	4,580	6.3	509	0.7	66,623	91.0	5,218	静
浜松市	64,219	59,249		9,795		164		747		4,745		4,139		49,454	83.5	4,970	浜
名古屋市	18,512	18,404	100.0	14,416	78.3	1,057	5.7	2,100	11.4	10,876	59.1	383	2.1	3,988	21.7	108	名
京都市	32,998	30,841	100.0	8,006	26.0	281	0.9	789	2.6	6,406	20.8	530	1.7	22,834	74.0	2,157	京
大阪市	11,008	10,932	100.0	10,363	94.8	1,473	13.5	2,374	21.7	6,516	59.6	－	－	569	5.2	76	大
堺市	8,994	8,639	100.0	6,269	72.6	428	5.0	1,886	21.8	3,952	45.7	3	0.0	2,370	27.4	355	堺
神戸市	26,894	25,629	100.0	9,662	37.7	380	1.5	1,827	7.1	6,318	24.7	1,137	4.4	15,967	62.3	1,265	神
広島市	42,385	38,654	100.0	8,173	21.1	289	0.7	895	2.3	6,274	16.2	715	1.8	30,481	78.9	3,731	広
北九州市	24,129	22,627	100.0	11,625	51.4	576	2.5	3,810	16.8	6,687	29.6	553	2.4	11,003	48.6	1,503	北
福岡市	18,550	17,269	100.0	8,759	50.7	981	5.7	949	5.5	6,175	35.8	654	3.8	8,510	49.3	1,281	福

3．事業所数、従業者数及び年間販売額等（その１）

（平成19年６月１日現在）

区分 / 都市	事業所数 総数	事業所数 卸売業	事業所数 小売業	従業者数（＝A） 総数	従業者数（＝A） 卸売業	従業者数（＝A） 小売業	
東京都区部	**119,223**	**41,921**	**77,302**	**1,309,590**	**747,804**	**561,786**	**東**
札幌市	16,323	5,551	10,772	175,025	63,482	111,543	札
仙台市	12,757	4,745	8,012	124,725	53,363	71,362	仙
さいたま市	9,604	2,576	7,028	96,002	30,926	65,076	さ
千葉市	7,168	1,692	5,476	77,974	22,140	55,834	千
川崎市	9,105	1,629	7,476	85,320	22,203	63,117	川
横浜市	26,032	5,634	20,398	248,612	66,299	182,313	横
新潟市	10,759	2,905	7,854	81,307	29,212	52,095	新
静岡市	10,497	2,926	7,571	71,794	26,129	45,665	横
浜松市	9,455	2,374	7,081	69,672	21,287	48,385	浜
名古屋市	32,612	12,853	19,759	320,525	167,439	153,086	名
京都市	22,560	5,726	16,834	167,979	57,590	110,389	京
大阪市	53,196	21,675	31,521	481,201	283,346	197,855	大
堺市	7,279	1,512	5,767	58,997	14,708	44,289	堺
神戸市	19,232	4,625	14,607	146,219	46,600	99,619	神
広島市	13,872	4,746	9,126	120,985	50,815	70,170	広
北九州市	13,348	2,652	10,696	91,461	25,668	65,793	北
福岡市	20,440	7,286	13,154	187,582	88,773	98,809	福

3．事業所数、従業者数及び年間販売額等（その２）

区分 / 都市	年間販売額（＝B）（百万円） 総数	年間販売額（＝B）（百万円） 卸売業	年間販売額（＝B）（百万円） 小売業	（B）／（A）（百万円） 総数	（B）／（A）（百万円） 卸売業	（B）／（A）（百万円） 小売業	
東京都区部	**174,539,013**	**161,215,209**	**13,323,804**	**133.3**	**215.6**	**23.7**	**東**
札幌市	8,799,871	6,666,363	2,133,509	50.3	105.0	19.1	札
仙台市	8,191,165	6,923,012	1,268,154	65.7	129.7	17.8	仙
さいたま市	4,734,146	3,473,202	1,260,944	49.3	112.3	19.4	さ
千葉市	3,721,095	2,600,386	1,120,709	47.7	117.5	20.1	千
川崎市	3,640,662	2,474,770	1,165,892	42.7	111.5	18.5	川
横浜市	9,788,249	6,068,839	3,719,410	39.4	91.5	20.4	横
新潟市	3,571,967	2,631,003	940,963	43.9	90.1	18.1	新
静岡市	3,338,298	2,531,108	807,190	46.5	96.9	17.7	横
浜松市	2,904,445	1,966,792	937,653	41.7	92.4	19.4	浜
名古屋市	30,257,325	27,065,625	3,191,700	94.4	161.6	20.8	名
京都市	5,569,026	3,555,281	2,013,745	33.2	61.7	18.2	京
大阪市	47,300,506	42,752,623	4,547,883	98.3	150.9	23.0	大
堺市	1,783,320	1,000,507	782,813	30.2	68.0	17.7	堺
神戸市	5,864,796	4,065,394	1,796,402	40.1	87.2	18.0	神
広島市	7,696,680	6,343,512	1,353,169	63.6	124.8	19.3	広
北九州市	3,069,052	1,978,663	1,090,390	33.6	77.1	16.6	北
福岡市	13,912,548	12,005,359	1,907,189	74.2	135.2	19.3	福

4．事業所数　（平成18年10月１日現在）

区分 / 都市	事業所数	１㎢当たりの事業所数
東京都区部	**557,107**	**896.4**
札幌市	74,191	66.2
仙台市	46,959	59.6
さいたま市	40,403	185.8
千葉市	28,174	103.6
川崎市	40,260	278.9
横浜市	109,632	252.0
新潟市	38,887	53.6
静岡市	38,771	27.9
浜松市	37,194	24.6
名古屋市	130,013	398.3
京都市	78,333	94.6
大阪市	201,462	907.0
堺市	29,978	199.9
神戸市	72,788	131.7
広島市	55,195	61.0
北九州市	47,238	96.9
福岡市	70,359	206.6

5．消費者物価地域差指数　（各年平均）

区分 / 都市	全国＝100（総合）		
	平成17年	平成18年	平成19年
東京都区部	**110.9**	**111.0**	**110.9**
札幌市	103.3	103.1	103.1
仙台市	99.3	99.4	99.8
さいたま市	104.8	104.6	104.6
千葉市	102.0	102.1	102.2
川崎市	108.2	108.3	108.5
横浜市	110.1	110.1	110.4
新潟市	103.4	103.2	102.7
静岡市	104.5	104.4	105.1
浜松市	－	－	－
名古屋市	104.3	104.5	104.8
京都市	105.6	105.7	106.0
大阪市	107.0	107.0	107.2
堺市	－	－	－
神戸市	103.8	103.9	103.9
広島市	101.5	101.6	101.9
北九州市	99.2	99.2	99.5
福岡市	100.4	100.4	100.7

6．外国人登録数

区分 / 都市	総数	韓国又は朝鮮	中国	フィリピン	インド	タイ	マレーシア
東京都区部	**324,294**	**97,598**	**112,087**	**24,735**	**7,977**	**5,489**	**1,798**
札幌市	9,159	2,696	3,279	314	88	96	73
仙台市	10,066	2,792	4,327	405	126	111	49
さいたま市	16,121	3,736	6,377	1,916	96	321	109
千葉市	20,224	4,685	8,480	2,519	182	540	120
川崎市	30,592	9,376	8,885	3,871	990	578	170
横浜市	74,349	16,171	27,889	7,183	1250	1,461	406
新潟市	4,248	1,067	1,591	351	28	51	31
静岡市	8,481	1,821	1,999	1,173	38	82	11
浜松市	33,272	1,667	3,015	3,035	157	214	90
名古屋市	64,482	21,217	19,552	6,842	397	499	146
京都市	41,463	26,874	8,489	935	170	295	94
大阪市	121,556	84,628	24,188	2,591	476	804	107
堺市	12370	5443	4270	637	18	100	41
神戸市	43,736	22,165	12,623	859	1,086	262	78
広島市	16,528	6,969	4,992	1711	113	130	20
北九州市	11,507	6,673	3,248	399	22	44	75
福岡市	21,080	6,343	10,246	870	162	127	55

7．住宅数、世帯数、世帯人員及び１住宅当たり延べ面積　（平成15年10月１日現在）

区分 / 都市	住宅数	世帯数	世帯人員	１住宅当たり延べ面積(㎡)
東京都区部	**3,842,380**	**3,873,220**	**8,234,550**	**61.91**
札幌市	767,790	773,690	1,782,010	80.48
仙台市	424,770	426,320	1,005,610	78.95
さいたま市	412,210	417,360	1,040,700	79.47
千葉市	345,880	347,870	897,500	80.99
川崎市	536,520	540,240	1,262,950	63.38
横浜市	1,374,990	1,389,000	3,456,150	73.04
新潟市	204,190	205,590	516,480	97.67
静岡市	247,040	248,350	700,280	94.72
浜松市	214,770	216,750	585,800	94.8
名古屋市	897,660	904,850	2,150,610	77.83
京都市	625,270	628,880	1,432,310	75.51
大阪市	1,186,910	1,189,270	2,603,540	63.05
堺市	349,190	300,960	762,230	77.15
神戸市	619330	623400	1492560	76.39
広島市	461,670	465,600	1,117,790	79.13
北九州市	405,320	407,420	982,690	80.36
福岡市	619,880	622,260	1,350,540	66.16

注：本表は、平成15年住宅・土地統計調査による。

（平成19年12月末）

米国	カナダ	ブラジル	英国	フランス	ドイツ	アフリカ州	オーストラリア	その他	
15,692	**3,048**	**2,798**	**6,698**	**5,267**	**2,504**	**2,213**	**3,683**	**32,707**	**区**
524	167	85	162	44	59	161	159	1,252	札
425	123	70	102	52	53	119	80	1,232	仙
371	98	518	205	33	30	170	100	2,041	さ
463	90	532	153	43	26	165	94	2,132	千
782	219	1,375	331	143	132	234	206	3,300	川
2,703	476	3,695	1,037	351	679	556	444	10,048	横
148	29	96	47	11	11	53	26	708	新
187	47	1,536	55	25	12	34	56	1,405	横
176	64	19,473	60	12	14	58	38	5,199	浜
1,439	472	6,213	459	207	126	517	372	6,024	名
1,022	259	148	332	285	185	200	250	1,925	京
1,282	554	1,315	593	196	97	337	622	3,766	大
140	48	782	57	19	10	39	36	730	堺
1,269	259	622	417	148	170	146	258	3,374	神
504	86	639	159	19	52	61	102	971	広
199	57	27	97	16	14	45	39	552	北
592	154	81	224	83	67	170	148	1,758	福

8．公営・公団賃貸住宅数

（平成19年度末）

区分 / 都市	総数	市(区)営	市(区)住宅供給公社	県(都道府)営	県(都道府)住宅供給公社	都市再生機構
東京都区部	**338,151**	**22,283**	**－**	**169,427**	**41,968**	**104,473**
札幌市	40,333	27,404	－	5,613	917	6,399
仙台市	23,043	9,013	－	9,270	678	4,082
さいたま市	20,032	2,597	－	9,284	274	7,877
千葉市	45,609	7,178	－	7,388	795	30,248
川崎市	33,904	17,642	2767	4,033	1957	7,505
横浜市	112,151	31,149	9944	17,822	7309	45,927
新潟市	8,298	5,667	－	2,219	342	70
静岡市	12503	6520	－	4699	96	1188
浜松市	9,958	6,333	－	2,973	112	540
名古屋市	118,663	62,972	2277	19,903	2694	30,817
京都市	44,250	23,649	491	5,304	193	14,613
大阪市	158,461	102,044	3,765	13,724	1,758	37,170
堺市	64677	6504	625	29071	8318	20159
神戸市	106,088	54,432	2,271	16,197	1,381	31,807
広島市	25,676	15,254	－	8,451	348	1,623
北九州市	54,562	33,146	2,789	3,974	3,522	11,131
福岡市	71,954	31,736	888	4,389	4,273	30,668

9．道路の舗装状況

（単位：延長 m、面積 ㎡）（平成20年４月１日）

区分 / 都市	総数 延長	総数 面積(a)	舗装道路 延長	舗装道路 面積(b)	舗装率(%) (b)／(a)×100
東京都区部	**11,859,898**	**99,701,068**	**11,753,391**	**97,075,461**	**97.4**
札幌市	5,573,469	62,693,485	4,519,719	55,571,867	88.6
仙台市	3,598,148	27,796,071	3,400,119	26,924,000	96.9
さいたま市	4,135,551	22,752,222	3,419,173	19,161,857	84.2
千葉市	3,283,297	23,076,894	2,868,629	21,983,865	95.3
川崎市	2,454,128	15,929,974	2,197,244	15,344,096	96.3
横浜市	7,707,539	56,048,001	7,584,798	55,649,394	99.3
新潟市	6,787,271	42,139,764	5,516,939	37,628,738	89.3
静岡市	3,144,765	21,453,003	3,001,931	21,054,166	98.1
浜松市	8,500,046	50,575,090	7,174,818	46,819,355	92.6
名古屋市	6,325,138	55,167,802	6,165,086	54,746,438	99.2
京都市	3,560,637	24,561,182	3,175,696	23,587,444	96.0
大阪市	3,976,635	40,355,299	3,719,237	39,507,904	97.9
堺市	2042735	16738305	2023959	16681247	99.7
神戸市	5,871,005	35,392,925	4,229,344	32,955,898	93.1
神戸市	4,199,340	28,417,981	3,934,825	27,748,409	97.6
広島市					
北九州市	4,243,348	33,316,646	3,910,900	32,631,279	97.9
福岡市	3,918,834	29,499,910	3,810,646	29,201,624	99.0

10. 乗用自動車保有状況

（平成19年度末）

区分 / 都市	保有台数	１世帯当たり保有台数
東京都区部	**1,738,723**	**0.4**
札幌市	645,572	0.7
仙台市	372,588	0.8
さいたま市	375,647	0.8
千葉市	321,212	0.8
川崎市	310,889	0.5
横浜市	1,011,082	0.7
新潟市	297,462	1.0
静岡市	251,384	0.9
浜松市	314,712	1.0
名古屋市	837,520	0.8
京都市	357,991	0.5
大阪市	508,283	0.4
堺市	225068	0.7
神戸市	397,721	0.6
広島市	363,596	0.7
北九州市	307,058	0.7
福岡市	432,351	0.6

注：１．世帯は、平成19年10月１日現在（推計）を用いた。
２．「乗用自動車」は、普通車及び小型車で軽自動車は含まれない。

11. 交通事故発生件数(人身事故のみ)

（平成19年）

区分 / 都市	件数	１万人当たり発生件数
東京都区部	**45,556**	**52.6**
札幌市	9,975	52.7
仙台市	6,477	63.0
さいたま市	7,354	61.8
千葉市	5,130	54.7
川崎市	5,791	42.3
横浜市	19,037	52.5
新潟市	5,249	64.6
静岡市	7,238	101.8
浜松市	9,620	118.7
名古屋市	18,127	81.0
京都市	10,586	72.1
大阪市	18,263	69.1
堺市	5842	70.0
神戸市	10,077	65.9
広島市	8,491	73.1
北九州市	9,095	92.1
福岡市	13,723	96.2

注：人口は平成19年10月１日現在（推計）を用いた。

12. 大気汚染

（平成19年度平均）

区分 / 都市	降下ばいじん量（t／km²／月） 住居地区平均	工業地区平均	商業地区平均
東京都区部	**…**	**…**	**…**
札幌市	3.8	3.2	2.8
仙台市	…	…	…
さいたま市	…	…	…
千葉市	4.5	…	…
川崎市	3.5	10.7	3.2
横浜市	…	…	…
新潟市	…	…	…
静岡市	…	…	…
浜松市	…	…	…
名古屋市	…	…	…
	…	…	…
京都市	…	1.6	…
大阪市	1.8	…	…
堺市	…	…	…
神戸市	…	…	…
広島市	1.9	…	2.0
北九州市	…	…	…
福岡市	…	3.3	…

13. 公　園

（平成19年度末）

区分 / 都市	公園数	都市公園	公園面積（ha）	都市公園	1人当たり公園面積（㎡）	都市公園
東京都区部	**5,701**	**3,782**	**3,874.10**	**2,572.22**	**4.48**	**2.97**
札幌市	2,738	2,629	5,135.80	2,064.31	27.11	10.90
仙台市	1,546	1,543	1,260.53	1,259.87	12.25	12.25
さいたま市	921	795	614.55	602.83	5.16	5.06
千葉市	1,083	942	943.04	839.30	10.06	8.96
川崎市	1,133	1,007	658.72	502.81	4.81	3.67
横浜市	2,560	2,560	1,697.25	1,697.25	4.68	4.68
新潟市	1,413	1,183	844.38	681.92		
静岡市	500	444	395.31	388.53	5.56	5.47
浜松市	752	470	697.02	596.62		
名古屋市	1,470	1,377	1,806.65	1,532.51	8.08	6.85
京都市	1,095	838	695.74	620.78	4.74	4.23
大阪市	969	969	930.67	930.67	3.52	3.52
堺市	1,084	1,084	678.27	678.27	8.13	8.13
神戸市	1,586	1,586	2,548.69	2,548.69	16.66	16.66
広島市	1,259	1,118	939.79	934.68	8.09	8.04
北九州市	1,645	1,610	1,166.14	1,129.73	11.81	11.44
福岡市	1,576	1,576	1,249.71	1,249.71	8.76	8.76

注：人口は平成19年10月１日現在推計人口を用いた。

14. 図書館

（平成19年度）

区分 / 都市	市（区）立図書館（都道府県立含む）	蔵書冊数	貸出者数	貸出冊数
東京都区部	**222**	**26,632,598**	**…**	**57,881,879**
札幌市	38	2,378,936	…	6,953,574
仙台市	9	2,773,509	1,590,355	5,072,649
さいたま市	23	3,511,983	2,346,319	9,284,447
千葉市	8	2,834,030	1,376,139	4,275,462
川崎市	13	2,122,515	1,589,681	5,711,537
横浜市	19	4,660,367	3,647,282	10,728,228
新潟市	19	2,278,487	1,050,236	3,964,850
静岡市	11	2,894,487	1,309,738	4,284,473
浜松市	22	2,162,700	1,146,467	4,362,100
名古屋市	21	3,925,247	3,153,620	11,231,158
京都市	22	2,911,984	1,762,565	6,612,471
大阪市	25	4,018,483	3,470,660	11,719,075
堺市	12	1743338	1020775	4251487
神戸市	11	1,768,755	1,762,340	6,284,605
広島市	15	2,745,543	1,452,381	4,976,171
北九州市	17	1,613,522	672,364	2,961,872
福岡市	11	2,488,104	1,267,488	5,091,869

注：本表は、図書館法に基づく図書館及び司書補を置く類似の施設数である。

15. 医療施設従事者数

（平成17年10月１日現在）

区分 / 都市	医師	歯科医師	看護師	人口１万人当たり医師数
東京都区部	**31152.8**	**12926.1**	**44180.3**	**36.7**
札幌市	5185.1	1872.8	20482.7	27.6
仙台市	2726.8	934.6	8349.3	26.6
さいたま市	1788.3	720.0	4793.8	15.2
千葉市	2175.7	1124.7	5572.6	23.5
川崎市	2916.4	1102.1	6176.4	22.0
横浜市	7095.1	3117.0	16548.9	19.8
新潟市	1304.3	330.0	5476.8	16.6
静岡市	1338.8	433.3	4407.9	19.1
浜松市	1822.2	476.7	4979.5	22.7
名古屋市	5986.5	2114.2	16536.2	27.0
京都市	5540.8	1200.8	12772.2	37.6
大阪市	9209.8	3184.7	20835.1	35.0
堺市	1890.2	636.5	6125.6	22.7
神戸市	2360.9	58.3	9675.2	15.5
広島市	3500.0	1273.7	10478.1	30.3
北九州市	3212.3	1065.9	11315.1	32.3
福岡市	4938.6	1871.8	14298.8	35.2

注：１．人口は平成17年10月１日現在（推計）を用いた。
　　２．看護師に准看護師を含む。

16. 病院数、病床数

（平成19年10月１日現在）

区分 / 都市	病院数	人口10万人当たり病院数	病床数	人口１万人当たり病床数
東京都区部	**18,348**	**212.0**	**85,415**	**98.7**
札幌市	2,682	141.6	40,853	215.7
仙台市	1,481	144.0	13,784	134.0
さいたま市	1,477	124.1	8,490	71.3
千葉市	1,222	130.4	9,781	104.4
川崎市	1,661	121.3	10,866	79.3
横浜市	4,918	135.6	29,081	80.2
新潟市	1,189	146.3	11,782	145.0
静岡市	917	129.0	8,627	121.4
浜松市	1,031	127.2	10,405	128.4
名古屋市	3,468	155.1	27,754	124.1
京都市	2,621	178.5	24,526	167.0
大阪市	5,829	220.5	35,426	134.0
堺市	1249	149.6	13197	158.1
神戸市	2,583	168.8	19,743	129.0
広島市	1,956	168.3	17,107	147.2
北九州市	1,757	178.0	21,160	214.3
福岡市	2,488	174.4	24,578	172.3

注：１．人口は、平成19年10月１日現在(推計)を用いた。
　　２．一般診療所、歯科診療所を含んだ数値である。

17. 保健所運営状況

（平成19年度）

区分 / 都市	保健所・保健センター数	職員数	母子保健指導延人員		環境衛生調査・監視指導延施設数
			妊産婦	乳幼児	
東京都区部	**95**	**2,655**	**18,691**	**123,558**	**25,344**
札幌市	11	692	5,399	28,071	2,650
仙台市	13	323	15,230	23,951	5,685
さいたま市	11	241	789	24,449	533
千葉市	7	200	4,406	8,996	1,533
川崎市	10	563	19,420	42,630	6,765
横浜市	19	1,415	12,595	11,824	12,213
新潟市	18	302	11,627	12,790	1,217
静岡市	10	273	6,396	27,338	1,531
浜松市	8	304	9,655	23,381	973
名古屋市	16	982	20,663	66,179	17,219
京都市	11	411	4,688	9,964	18,093
大阪市	25	1,129	35,190	49,371	6,125
堺市	9	284	7319	24297	1301
神戸市	10	695	5,850	14,611	2,047
広島市	9	281	14,136	33,154	1,586
北九州市	8	371	17,988	26,760	4,338
福岡市	7	312	14,869	34,461	3,855

18. 生活保護法による被保護人員等

（平成19年度）

区分 / 都市	被保護延人員	実世帯数	実人員	人員保護率（‰）
東京都区部	**4,710,775**	**115,040**	**149,249**	**17.2**
札幌市	1,874,482	35,467	52,702	27.8
仙台市	391,257	7,901	11,493	11.1
さいたま市	379,440	7,569	10,804	9.0
千葉市	347,165	8,615	12,443	13.3
川崎市	806,677	17,394	24,307	17.8
横浜市	1,779,603	37,122	50,678	14.0
新潟市	261,732	5,627	8,089	10.0
静岡市	183407	4001	5497	7.7
浜松市	120,853	2,815	3,670	4.6
名古屋市	916,469	21,576	28,207	12.6
京都市	1,289,335	26,366	39,096	26.6
大阪市	3,751,874	86,214	113,467	42.9
堺市	695325	13588	20331	24.0
神戸市	1,414,980	27,464	40,447	26.4
広島市	602,571	12,824	18,543	15.9
北九州市	460,127	10,801	13,533	13.7
福岡市	909,269	19,118	27,313	19.1

注：1.「実世帯数」、「実人員」は年度平均。
　　2.「人員保護率」は、平成19年10月1日現在の人口による。

19. 国民健康保険給付状況等

（平成19年度）

区分 / 都市	加入被保険者数（A）	療養の給付 件数	費用額（千円）（B）	加入被保険者1人当たりの費用額(千円)（B）／（A）
東京都区部	**3,925,418**	**28,680,156**	**485,832,568**	**123.8**
札幌市	595,672	6,170,853	145,222,438	243.8
仙台市	319,357	3,715,215	64,751,187	202.8
さいたま市	381,183	4,167,576	73,332,056	192.4
千葉市	320,515	3,653,729	62,183,040	194.0
川崎市	435,036	5,170,804	90,978,790	209.1
横浜市	1,174,768	13,865,343	231,408,707	197.0
新潟市	274,167	3,202,731	56,664,724	
静岡市	263140	2729951	53065632	201.7
浜松市	286,043	2,918,346	57,174,425	
名古屋市	783,935	8,231,542	161,367,647	205.8
京都市	487,156	4,762,376	103,322,328	212.1
大阪市	1,051,688	11,069,524	233,142,777	221.7
堺市	308606	3278917	73532890	238.3
神戸市	531,611	6,244,019	116,236,718	218.6
広島市	369,052	4,716,236	92,191,780	249.8
北九州市	371,071	4,508,262	93,189,173	251.1
福岡市	446,075	3,357,592	100,791,743	226.0

注：「加入被保険者数」は平成19年度末。

20. 保育所在所児童状況

（平成20年4月1日現在）

区分 / 都市	施設数 総数	施設数 公立	施設数 私立	在所者数 総数	在所者数 入所児童	在所者数 私的契約児童
東京都区部	**1,095**	**768**	**327**	**103,986**	**103,986**	**－**
札幌市	190	23	167	17,734	17,734	－
仙台市	117	49	68	11,494	11,494	－
さいたま市	119	62	57	10,689	10,689	－
千葉市	93	60	33	10,562	10,562	－
川崎市	135	79	56	13,263	13,263	－
横浜市	402	106	296	34,249	34,249	－
新潟市	201	93	108	17,668	17,668	－
静岡市	102	47	55	10974	10974	－
浜松市	85	24	61	8,461	8,461	－
名古屋市	282	123	159	31,683	31,683	…
京都市	256	35	221	25,572	25,572	－
大阪市	350	132	218	40,483	40,483	－
堺市	98	25	73	12379	12379	－
神戸市	189	73	116	18,677	18,677	－
広島市	161	90	71	19,586	19,586	－
北九州市	157	32	125	15,277	15,277	－
福岡市	171	17	154	24,397	24,385	12

21. ごみの処分状況

（平成19年度）

区分 / 都市	作業対象世帯数	処分量 総数	埋立	焼却	再資源化
東京都区部	**4,308,805**	**3,553,253**	**600,986**	**2,822,109**	**436,230**
札幌市	866,566	805,994	84,654	645,127	76,213
仙台市	448,469	409,241	6,169	367,817	35,255
さいたま市	500,867	452,647	44,845	380,984	13,150
千葉市	386,398	388,749	6,181	306,806	75,762
川崎市	626,239	478,086	－	449,776	28,310
横浜市	1,531,033	1,148,872	12,045	974,516	159,779
新潟市	302,733	361,522	44863	247,364	69,295
静岡市	273645	290142	4009	264349	21784
浜松市	313,150	289,433	16,164	246,677	28,310
名古屋市	985,322	769,087	21,504	655,925	5,320
京都市	665,348	622,086	19,600	568,228	34,258
大阪市	1,273,480	1,516,772	－	1,475,818	40,954
堺市	358895	343542	713	316840	12207
神戸市	659,078	639,733	19,838	616,526	27,876
広島市	512,536	394,418	48,707	313,386	64,120
北九州市	421,474	406,690	64,673	381,583	15,915
福岡市	674,147	765,185	46,211	698,044	21,143

22. し尿の処分状況

（平成19年度）

区分 / 都市	総数	海洋投入	下水道投入	農地還元	浄化槽	その他
東京都区部	**20,954**	**－**	**20,295**	**－**	**－**	**659**
札幌市	23,021	－	23,021	－	－	－
仙台市	31,416	－	－	－	－	31,416
さいたま市	87,782	－	－	－	－	87,782
千葉市	40,222	－	2006	－	－	38,216
川崎市	40,934	－	40,934	－	－	－
横浜市	39,439	－	39,439	－	－	－
新潟市	143,996	－	31,892	－	－	112104
静岡市	129,026	－	－	－	－	129026
浜松市	137,168	－	34,976	－	－	102192
名古屋市	47,458	－	47,458	－	－	－
京都市	32,668	－	32,668	－	－	－
大阪市	4,316	－	4,316	－	－	－
堺市	88590	－	88590	－	－	－
神戸市	24,899	－	24,899	－	－	－
広島市	80,499	－	－	－	－	80499
北九州市	39648	－	39,648	－	－	－
福岡市	60,665	－	60,560	－	－	105

23. 幼稚園の状況

（平成19年５月１日現在）

区分 / 都市	園数		教員数	園児数（A）	１学級当たり園児数
東京都区部	**778**	**(…)**	**7,806**	**112,529**	**25.5**
札幌市	151	(－)	1,866	26,639	25.7
仙台市	114	(－)	1,222	16,459	24.3
さいたま市	110	(3)	1,466	22,333	26.5
千葉市	97	(－)	1,183	17,041	26.3
川崎市	88	(－)	1,389	23,475	29.1
横浜市	295	(2)	3,989	62,114	25.9
新潟市	55	(－)	616	7,417	21.9
静岡市	72	(－)	730	10,400	22.8
浜松市	125	(…)	1,252	17,230	23.5
名古屋市	195	(…)	2,156	32,382	25.0
京都市	124	(7)	1,258	17,183	22.5
大阪市	206	(4)	2,179	31,441	24.5
堺市	62	(－)	853	14,827	26.9
神戸市	155	(…)	1,593	22,469	25.6
広島市	121	(2)	1,292	17,844	24.6
北九州市	107	(3)	1,097	14,271	21.3
福岡市	129	(3)	1,448	20,161	25.1

注：1.「園数」には休園中のものを含み、園数の（　）内は休園の内数である。
　　2.「教員数」及び「園児数」には市（区）立以外の数値も含む。
　　3. 表中の「－」は該当数字のないもの、「･･･」は不詳である。

24. 小学校の状況

（平成19年５月１日現在）

区分 / 都市	学校数		教員数	児童数	１学級当たり児童数
東京都区部	**896**	**(－)**	**20,962**	**368,153**	**30.4**
札幌市	211	(－)	4,903	94,141	28.9
仙台市	130	(－)	3,102	56,731	26.7
さいたま市	105	(－)	3,167	70,389	31.7
千葉市	122	(－)	2,653	52,679	29.0
川崎市	118	(－)	3,811	69,710	28.1
横浜市	358	(－)	10,012	196,551	29.2
新潟市	116	(－)	2,390	44,412	
静岡市	89	(－)	2097	38811	29.8
浜松市	114	(1)	2,579	46,442	
名古屋市	263	(…)	6,165	119,188	27.8
京都市	195	(6)	4,697	73,223	26.4
大阪市	309	(1)	7,209	128,241	26.9
堺市	96	(－)	2739	48825	28.1
神戸市	174	(…)	4,252	81,760	28.4
広島市	147	(1)	3,552	69,050	28.4
北九州市	136	(－)	2,744	53,514	30.0
福岡市	150	(－)	3,707	76,638	29.9

注：1.「学校数」には、分校を含み、「教員数」には兼務者を含む。
　　2. 国立、公立、私立の総数である。
　　3. 学校数（　）内は休校中の数である。

25. 中学校の状況

（平成19年５月１日現在）

区分 / 都市	学校数		教員数	生徒数	1学級当たり生徒数
東京都区部	**545**	**(－)**	**17,598**	**197,645**	**33.8**
札幌市	108	(－)	3,201	50,027	32.2
仙台市	71	(－)	2,004	28,354	30.2
さいたま市	67	(1)	2,079	34,709	34.9
千葉市	60	(－)	1,694	24,161	32.3
川崎市	57	(－)	2,183	29,801	30.9
横浜市	177	(1)	6,374	89,644	32.6
新潟市	62	(－)	1,665	23,383	32.0
静岡市	55	(－)	1,498	20,333	32.1
浜松市	57	(…)	1,610	23,072	32.5
名古屋市	124	(…)	4,120	60,923	33.9
京都市	102	(3)	3,289	39,163	29.3
大阪市	150	(1)	4,653	66,035	31.9
堺市	46	(－)	1479	21717	32.0
神戸市	104	(…)	2,914	42,445	32.9
広島市	79	(3)	2,512	34,713	32.5
北九州市	72	(－)	1,810	26,961	33.2
福岡市	83	(1)	2,601	38,787	34.1

注：1．「学校数」には、分校を含み、「教員数」には兼務者を含む。
　　2．国立、公立、私立の総数である。
　　3．学校数（　）内は休校中の数である。

26. 高等学校の状況

（平成19年５月１日現在）

区分 / 都市	学校数		教員数	生徒数
東京都区部	**323**	**(…)**	**20,851**	**218,020**
札幌市	55	(－)	3,949	48,823
仙台市	38	(－)	2,908	33,053
さいたま市	36	(－)	2,996	37,207
千葉市	29	(－)	1,997	26,345
川崎市	25	(－)	2,038	21,258
横浜市	96	(－)	6,800	75,188
新潟市	31	(－)	2,041	24,536
静岡市	30	(－)	2077	21560
浜松市	31	(…)	2,092	23,045
名古屋市	63	(…)	5,502	64,689
京都市	53	(－)	4,194	42,865
大阪市	99	(1)	7,473	75,387
堺市	25	(－)	1736	19023
神戸市	59	(…)	4,001	42,353
広島市	45	(－)	3,045	32,866
北九州市	40	(－)	2,360	28,214
福岡市	41	(－)	3,021	43,391

注：1．「学校数」には、分校を含み、「教員数」には兼務者を含む。
　　2．国立、公立、私立の総数である。
　　3．「通信制」を除く。
　　4．学校数（　）内は休校中の数である。
　　5．静岡市の「教員数」は兼務者を除く。

27. 犯罪数

（平成19年）

区分 / 都市	犯罪総数	人口1万人当たり件数
東京都区部	**167,220**	**193.3**
札幌市	29,471	155.6
仙台市	15,664	152.3
さいたま市	22,188	186.4
千葉市	20,065	214.1
川崎市	17,862	130.4
横浜市	43,649	120.3
新潟市	11,145	137.1
静岡市	8898	125.2
浜松市	9,609	118.5
名古屋市	59,186	264.6
京都市	34,679	236.1
大阪市	90,620	342.8
堺市	19928	238.8
神戸市	32,347	211.4
広島市	16,579	142.7
北九州市	20,781	210.5
福岡市	34,593	242.5

注：1．犯罪総数は、認知件数である。
　　2．人口は平成19年10月１日現在(推計)を用いた。

28. 少年犯罪検挙(補導)数

（平成19年）

区分 / 都市	犯罪総数	人口1万人当たり件数
東京都区部	**6,122**	**7.1**
札幌市	1,645	8.7
仙台市	735	7.1
さいたま市	985	8.3
千葉市	1,102	11.8
川崎市	1,100	8.0
横浜市	2,904	8.0
新潟市	678	8.3
静岡市	479	6.7
浜松市	501	6.2
名古屋市	2,112	9.4
京都市	2,099	14.3
大阪市	2,704	10.2
堺市	840	10.1
神戸市	1,868	12.2
広島市	1,304	11.2
北九州市	1,542	15.6
福岡市	2,110	14.8

注：人口は、平成19年10月１日現在(推計)を用いた。

29. 火災件数

（平成19年）

区分 / 都市	火災件数	人口1万人当たり件数
東京都区部	**4,287**	**5.0**
札幌市	756	4.0
仙台市	347	3.4
さいたま市	454	3.8
千葉市	366	3.9
川崎市	434	3.2
横浜市	1077	3.0
新潟市	146	1.8
静岡市	236	3.3
浜松市	315	3.9
名古屋市	969	4.3
京都市	231	1.6
大阪市	1,392	5.3
堺市	319	3.8
神戸市	709	4.6
広島市	505	4.3
北九州市	531	5.4
福岡市	406	2.8

注：人口は、平成19年10月１日現在(推計)を用いた。

30. 市（都）職員数

（平成19年４月１日現在）

区分 / 都市	職員数	人口1万人当たり職員数
東京都	**76,202**	**－**
札幌市	14,680	77.5
仙台市	9,749	94.8
さいたま市	9,207	77.4
千葉市	7,340	78.3
川崎市	13,968	102.0
横浜市	28,178	77.7
新潟市	7,789	95.8
静岡市	6421	90.3
浜松市	6,091	75.1
名古屋市	26,055	116.5
京都市	15,876	108.1
大阪市	39,934	151.0
堺市	6895	82.6
神戸市	16,508	107.9
広島市	11,951	102.8
北九州市	9,185	93.0
福岡市	9,717	68.1

注：1．人口は、平成19年10月１日現在(推計)を用いた。
　　2．札幌市は定数であり、千葉市は派遣職員を除く。
　　3．福岡市は平成20年5月１日現在の数値。
　　4．東京都は都道府県の「都」の数値であり、特別区職員を除く。

31. 平成19年度財政状況

（単位：千円）

区分 / 都市	財政力指数	経常収支比率(%)	経常収支比率のうち人件費(%)	歳入総額	歳出総額	歳入歳出差引額
千代田区	0.80	69.0	32.7	53,036,765	51,235,717	1,801,048
中央区	0.64	73.3	31.8	69,052,950	66,320,805	2,732,145
港区	1.19	62.5	25.8	110,181,028	103,364,944	6,816,084
新宿区	0.64	76.8	32.6	125,673,030	118,085,295	7,587,735
文京区	0.62	72.8	31.9	73,171,998	69,736,284	3,435,714
台東区	0.41	76.9	26.9	87,768,927	85,226,728	2,542,199
墨田区	0.35	83.9	30.7	92,736,400	89,502,574	3,233,826
江東区	0.42	75.3	27.0	148,188,326	143,384,628	4,803,698
品川区	0.51	72.5	29.0	129,144,912	126,185,008	2,959,904
目黒区	0.71	79.2	31.2	93,626,145	90,470,854	3,155,291
大田区	0.52	72.3	27.1	221,635,103	210,025,777	11,609,326
世田谷区	0.78	77.0	26.8	236,448,247	228,778,833	7,669,414
渋谷区	1.03	73.5	33.7	86,935,166	79,742,193	7,192,973
中野区	0.49	79.9	33.8	109,469,404	106,282,390	3,187,014
杉並区	0.64	77.5	31.7	159,643,121	150,887,199	8,755,922
豊島区	0.50	77.7	32.0	95,035,607	91,261,387	3,774,220
北区	0.36	84.0	29.7	129,520,949	120,940,920	8,580,029
荒川区	0.29	76.9	28.3	85,812,181	83,339,067	2,473,114
板橋区	0.42	78.1	28.0	172,012,753	167,699,640	4,313,113
練馬区	0.46	76.6	28.8	217,454,647	206,024,668	11,429,979
足立区	0.32	74.9	23.4	235,886,032	227,644,290	8,241,742
葛飾区	0.33	72.4	27.7	158,720,422	151,200,913	7,519,509
江戸川区	0.37	70.2	22.4	220,940,151	209,826,103	11,114,048

資料：財団法人地方財務協会（地方財政調査研究会編）『平成19年度市町村別決算状況調』
　　：東京都総務局行政部区政課『平成19年度特別区決算状況』

区分 / 都市	財政力指数	経常収支比率(%)	経常収支比率のうち人件費(%)	歳入総額	歳出総額	歳入歳出差引額
札幌市	0.68	95.3	24.2	770,954,966	768,436,581	2,518,385
仙台市	0.83	97.4	26.9	393,696,130	389,692,579	4,003,551
さいたま市	1.01	86.1	29.0	397,938,890	381,689,977	16,248,913
千葉市	1.00	96.5	27.2	363,416,299	359,703,337	3,712,962
川崎市	1.06	93.5	29.5	526,637,339	518,893,186	7,744,153
横浜市	0.98	94.2	22.7	1,348,723,616	1,332,853,088	15,870,528
新潟市	0.70	88.6	26.1	314,159,772	311,336,086	2,823,686
静岡市	0.90	87.4	27.6	273,815,559	265,235,289	8,580,270
浜松市	0.91	86.4	26.1	271,746,317	262,017,067	9,729,250
名古屋市	1.02	97.2	28.3	980,180,274	976,519,283	3,660,991
京都市	0.72	97.8	33.2	677,366,727	670,665,190	6,701,537
大阪市	0.93	99.9	31.8	1,577,284,774	1,573,281,868	4,002,906
堺市	0.80	93.7	24.2	293,118,651	290,889,284	2,229,367
神戸市	0.69	98.0	30.5	746,090,093	738,002,348	8,087,745
広島市	0.79	98.4	27.3	535,751,148	528,463,822	7,287,326
北九州市	0.69	97.7	26.0	499,205,705	493,412,754	5,792,951
福岡市	0.83	94.2	20.9	675,902,559	667,156,778	8,745,781

東京23区に関する統計資料等の利用案内

特別区の統計はインターネットからもご覧いただけます。また、特別区の統計以外にも東京23区に関する様々な統計数値を「特別区統計情報システム」によりデータ提供しており、どなたでもご利用いただくことができます。

特別区の統計、特別区統計情報システムは、「特別区自治情報・交流センター」ホームページ（http://www.research.tokyo-23city.or.jp/）内の「統計資料室」からご利用ください。

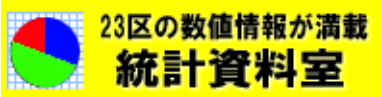

統計資料室へはこちらのバナーからお入りください

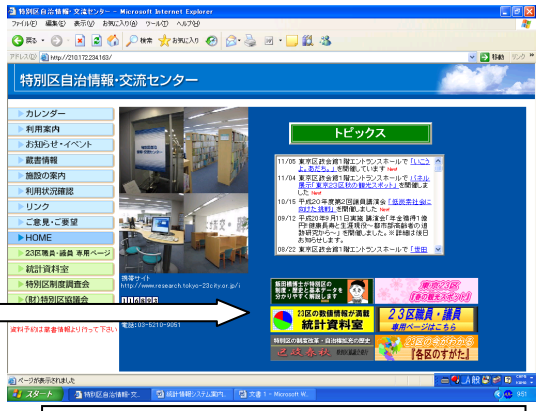

特別区自治情報・交流センタートップページ

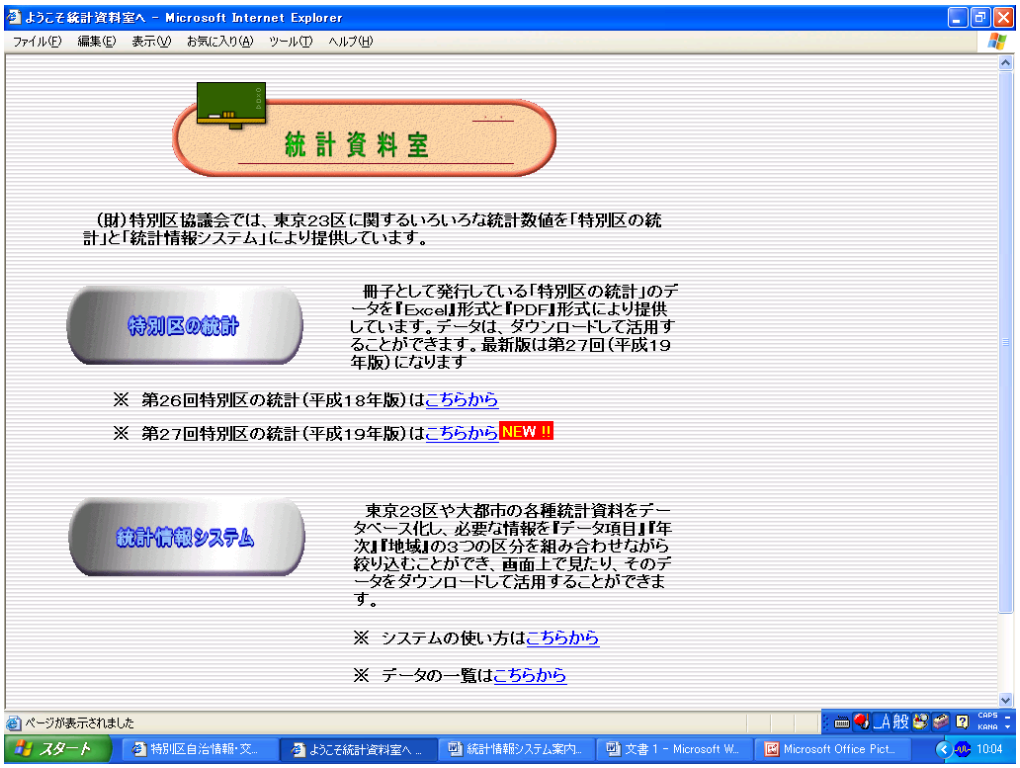

統計資料室トップページ

（1）特別区の統計インターネット版の利用案内

冊子として発行している「特別区の統計」のデータを『Excel』形式と『PDF』形式により提供しています。データは、ダウンロードして活用することができます。

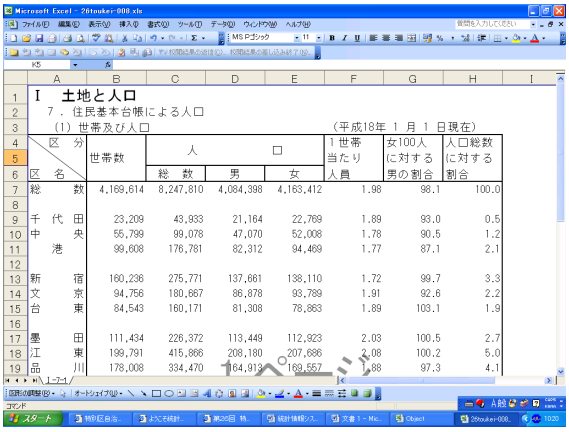

Ｅｘｃｅｌ形式

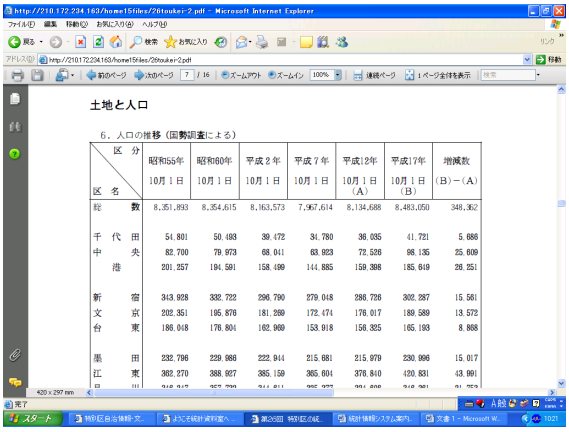

ＰＤＦ形式

（2）特別区統計情報システムの利用案内

特別区統計情報システムは東京23区に係る様々な基礎的統計数値を画面上で見たり、そのデータをダウンロードして活用することができます。

人口や土地をはじめとした163種類のデータテーブルをそろえ、過去のデータも蓄積していますので、経年変化の分析等にも活用できます。
また、各データテーブルは用途に応じて「データ項目」「年次」「地域」の3つの区分を組み合わせながら絞り込むことができます。

統計情報システムを使ってデータを絞込みダウンロード（CSV形式）し、そのデータをEXCEL等の表計算ソフトを使うことで次のような表や図を作ることができます。

合計／総人口	町丁名				
年	飯田橋1丁目	飯田橋2丁目	飯田橋3丁目	飯田橋4丁目	総計
1990	435	366	293	628	1722
1991	417	475	287	603	1782
1992	419	589	262	588	1858
1993	411	584	237	582	1814
1994	390	563	236	561	1750
1995	364	550	237	542	1693
1996	360	564	229	520	1673
1997	336	563	484	513	1896
1998	319	571	495	502	1887
1999	350	518	479	474	1821
2000	349	546	504	452	1851
2001	322	566	517	432	1837
2002	313	559	521	428	1821
2003	337	579	504	440	1860
2004	333	1020	484	455	2292
2005	323	1065	470	441	2299
総計	5778	9678	6239	8161	29856

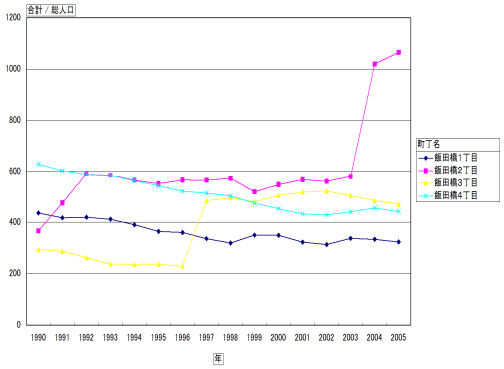

第29回　特 別 区 の 統 計　（平成21年版）

平成22年 3 月発行

編集・発行　財団法人　特別区協議会

事業部事業推進課

〒102-0072東京都千代田区飯田橋３－５－１
電話 03(5210)9051
FAX 03(5210)9873
URL　http://www.research.tokyo-23city.or.jp

印　　刷　株式会社　アイガー

〒162-0041東京都新宿区早稲田鶴巻町563－22
電話 03(3202)7101

古紙パルプ配合の再生紙を使用しております。
地球にやさしい植物性大豆油インキを使用しております。